

## PREISLISTE NORMALIEN

Version 01/25

Preise gültig ab 01.01.2025



**Für Ihre Aufträge gelten folgende Konditionen:**

**Rabatte:** für Artikel mit der **Art.-Nr. 2...** beginnend

Bei einem Warenwert ab	
EUR 100,00	10 % Rabatt
EUR 200,00	20 % Rabatt
EUR 300,00	25 % Rabatt

für Artikel mit der **Art.-Nr. 4...** beginnend

Bei einem Warenwert ab	
EUR 500,00	10 % Rabatt

**Folgende Artikel sind vom Rabatt ausgenommen**

- Art.-Nr. 22810.0008 - 22810.9020
- Art.-Nr. 22880.0510, 22880.0520
- alle Artikel mit der **Art.-Nr. 1...** beginnend

**Mindermengenzuschläge:** Kleine Aufträge verursachen im Verhältnis zum Warenwert sehr hohe Bearbeitungskosten, deshalb müssen dafür folgende Kostenbeiträge berechnet werden:

Bei einem Warenwert unter	
EUR 50,00	Kostenbeitrag von EUR 10,00
EUR 25,00	Kostenbeitrag von EUR 15,00

**Lieferbedingung:** Ab Werk (EXW) Achstetten-Bronnen

**Preisstellung:** Zuzüglich Verpackung, zuzüglich Mehrwertsteuer

**Versandart:** bis 60 kg Paketdienst DPD (max. 3 Pakete)  
ab 61 kg Spedition Dachser

**Versandkosten:** **Paketdienst:**  
Aus Gründen der Versandkostentransparenz arbeiten wir bei Paketsendungen mit 3 Pauschalen:

bis 3,0 kg	EUR 6,85
3,1 kg - 20 kg	EUR 12,10
20,1 kg - 31,5 kg	EUR 15,95
31,6 kg - 60,0 kg	EUR 31,90

**Spedition:**

Die Speditionssendungen werden auf Kilogramm-Basis abgerechnet:

61 kg - 100 kg	0,81 EUR / kg
101 kg - 200 kg	0,70 EUR / kg
201 kg - 300 kg	0,63 EUR / kg
301 kg - 500 kg	0,54 EUR / kg
ab 501 kg auf Anfrage	

Beispielberechnung für Gewicht 220 kg:

$$(100 \times 0,81 \text{ EUR}) + (100 \times 0,70 \text{ EUR}) + (20 \times 0,63 \text{ EUR}) = 163,60 \text{ EUR}$$

Bei sperrigen Gütern wird das Volumengewicht zugrunde gelegt.

**Expressversand:** auf Anfrage

Die o.g. Preise verstehen sich einschließlich Verpackung.

**Bestell-Hotline:** **+49 7392 7009-333**

Bei Bestellungen bis 16.00 Uhr verlässt die Ware – Lagerhaltigkeit sowie handelsübliche Abnahmemengen vorausgesetzt – mit Paketversand noch am selben Tag das Haus.

**Öffnungszeiten:**

Montag - Donnerstag	Freitag
7.15 Uhr - 12.00 Uhr	7.15 Uhr - 12.00 Uhr
12.30 Uhr - 17.00 Uhr	12.30 Uhr - 16.00 Uhr

**Federnde Druckstücke mit Kugel und Innensechskant**  
EH 22030.



Art.-Nr.	Nennmaß	Katalog Seite	Preis/Stk. [EUR]
<b>Automatenstahl, Standard-Federkraft</b>			
22030.0003	M 3	51	1,61
22030.0004	M 4	51	1,42
22030.0005	M 5	51	1,42
22030.0006	M 6	51	1,42
22030.0008	M 8	51	1,81
22030.0010	M10	51	2,01
22030.0012	M12	51	2,71
22030.0016	M16	51	3,91
22030.0020	M20	51	5,61
22030.0024	M24	51	8,80
<b>Automatenstahl, verstärkte Federkraft</b>			
22030.0043	M 3	51	1,71
22030.0044	M 4	51	1,52
22030.0045	M 5	51	1,51
22030.0046	M 6	51	1,51
22030.0048	M 8	51	1,98
22030.0050	M10	51	2,10
22030.0052	M12	51	2,91
22030.0056	M16	51	4,08
22030.0060	M20	51	6,10
22030.0064	M24	51	9,15
<b>rostfreier Stahl, Standard-Federkraft</b>			
22030.0203	M 3	52	4,01
22030.0204	M 4	52	3,68
22030.0205	M 5	52	3,68
22030.0206	M 6	52	3,68
22030.0208	M 8	52	4,02
22030.0210	M10	52	4,71
22030.0212	M12	52	6,20
22030.0216	M16	52	9,80
22030.0220	M20	52	12,20
22030.0224	M24	52	20,25
<b>rostfreier Stahl, verstärkte Federkraft</b>			
22030.0243	M 3	52	4,32
22030.0244	M 4	52	3,98
22030.0245	M 5	52	3,96
22030.0246	M 6	52	3,96
22030.0248	M 8	52	4,35
22030.0250	M10	52	4,98
22030.0252	M12	52	6,75
22030.0256	M16	52	10,15
22030.0260	M20	52	13,10
22030.0264	M24	52	21,20

**Federnde Druckstücke mit Bolzen und Innensechskant**  
EH 22030.



Art.-Nr.	Nennmaß	Katalog Seite	Preis/Stk. [EUR]
<b>Automatenstahl, Standard-Federkraft</b>			
22030.0104	M 4	53	1,82
22030.0105	M 5	53	1,82
22030.0106	M 6	53	1,68
22030.0108	M 8	53	2,08
22030.0110	M10	53	2,28
22030.0112	M12	53	3,08
22030.0116	M16	53	4,50
22030.0120	M20	53	6,85
22030.0124	M24	53	10,40
<b>Automatenstahl, verstärkte Federkraft</b>			
22030.0146	M 6	53	1,75
22030.0148	M 8	53	2,24
22030.0150	M10	53	2,55
22030.0152	M12	53	3,36
22030.0156	M16	53	4,82
22030.0160	M20	53	7,25
22030.0164	M24	53	11,10
<b>rostfreier Stahl, Standard-Federkraft</b>			
22030.0304	M 4	54	3,96
22030.0305	M 5	54	3,96
22030.0306	M 6	54	3,96
22030.0308	M 8	54	4,58
22030.0310	M10	54	5,20
22030.0312	M12	54	6,85
22030.0316	M16	54	10,50
22030.0320	M20	54	13,75
22030.0324	M24	54	21,85
<b>rostfreier Stahl, verstärkte Federkraft</b>			
22030.0346	M 6	54	4,16
22030.0348	M 8	54	4,78
22030.0350	M10	54	5,40
22030.0352	M12	54	7,25
22030.0356	M16	54	11,10
22030.0360	M20	54	14,15
22030.0364	M24	54	22,35

**Federnde Druckstücke mit Kugel, Kopf und Innensechskant**  
EH 22030.



Art.-Nr.	Nennmaß	Katalog Seite	Preis/Stk. [EUR]
<b>Automatenstahl, Standard-Federkraft</b>			
22030.0930	M 4	55	2,92
22030.0931	M 5	55	3,04
22030.0932	M 6	55	3,25
22030.0933	M 8	55	3,67
22030.0934	M10	55	4,30
22030.0935	M12	55	4,55

<b>Automatenstahl, verstärkte Federkraft</b>			
22030.1040	M 4	55	3,11
22030.1050	M 5	55	3,24
22030.1060	M 6	55	3,49
22030.1080	M 8	55	3,91
22030.1100	M10	55	4,55
22030.1120	M12	55	4,84
<b>rostfreier Stahl, Standard-Federkraft</b>			
22030.0940	M 4	56	4,13
22030.0941	M 5	56	4,54
22030.0942	M 6	56	5,00
22030.0943	M 8	56	6,55
22030.0944	M10	56	7,35
22030.0945	M12	56	8,60
<b>rostfreier Stahl, verstärkte Federkraft</b>			
22030.2040	M 4	56	4,41
22030.2050	M 5	56	4,85
22030.2060	M 6	56	5,40
22030.2080	M 8	56	7,00
22030.2100	M10	56	7,90
22030.2120	M12	56	9,10

**Federnde Druckstücke mit rollender Kugel und Innensechskant**  
EH 22031.



Art.-Nr.	Nennmaß	Katalog Seite	Preis/Stk. [EUR]
<b>Automatenstahl, Standard-Federkraft</b>			
22031.0005	M 5	57	2,95
22031.0006	M 6	57	3,16
22031.0008	M 8	57	3,50
22031.0010	M10	57	3,73
22031.0012	M12	57	5,30
22031.0016	M16	57	6,95
<b>Automatenstahl, verstärkte Federkraft</b>			
22031.0045	M 5	57	3,25
22031.0046	M 6	57	3,49
22031.0048	M 8	57	3,85
22031.0050	M10	57	4,09
22031.0052	M12	57	5,85
22031.0056	M16	57	7,65
<b>rostfreier Stahl, Standard-Federkraft</b>			
22031.0205	M 5	58	4,80
22031.0206	M 6	58	4,96
22031.0208	M 8	58	6,15
22031.0210	M10	58	8,25
22031.0212	M12	58	9,65
22031.0216	M16	58	12,30
<b>rostfreier Stahl, verstärkte Federkraft</b>			
22031.0245	M 5	58	5,30
22031.0246	M 6	58	5,45
22031.0248	M 8	58	6,80
22031.0250	M10	58	9,05
22031.0252	M12	58	10,55
22031.0256	M16	58	13,50

**Federnde Druckstücke  
Kunststoffausführung**

EH 22040.



Art.-Nr.	Nennmaß	Katalog Seite	Preis/Stk. [EUR]
----------	---------	---------------	------------------

Kugel aus rostfreiem Stahl			
22040.0006	M 6	59	0,85
22040.0008	M 8	59	1,06
22040.0010	M10	59	1,25
Kugel aus Thermoplast			
22040.0406	M 6	59	0,99
22040.0408	M 8	59	1,23
22040.0410	M10	59	1,37

**Federnde Druckstücke  
mit Kugel und Schlitz**

EH 22050.



Art.-Nr.	Nennmaß	Katalog Seite	Preis/Stk. [EUR]
----------	---------	---------------	------------------

Automatenstahl, Standard-Federkraft			
22050.0002	M 2	60	2,85
22050.0003	M 3	60	0,90
22050.0004	M 4	60	0,70
22050.0005	M 5	60	0,70
22050.0006	M 6	60	0,70
22050.0008	M 8	60	0,97
22050.0010	M10	60	1,06
22050.0012	M12	60	1,63
22050.0016	M16	60	2,66
22050.0020	M20	60	4,21
22050.0024	M24	60	7,00
Automatenstahl, verstärkte Federkraft			
22050.0202	M 2	60	2,95
22050.0203	M 3	60	1,06
22050.0204	M 4	60	0,84
22050.0205	M 5	60	0,84
22050.0206	M 6	60	0,81
22050.0208	M 8	60	1,17
22050.0210	M10	60	1,26
22050.0212	M12	60	1,89
22050.0216	M16	60	2,83
22050.0220	M20	60	4,74
22050.0224	M24	60	7,40
rostfreier Stahl, Standard-Federkraft			
22050.0402	M 2	61	3,36
22050.0403	M 3	61	2,36
22050.0404	M 4	61	2,08
22050.0405	M 5	61	2,08
22050.0406	M 6	61	2,08
22050.0408	M 8	61	2,67
22050.0410	M10	61	3,28
22050.0412	M12	61	4,09
22050.0416	M16	61	5,20
22050.0420	M20	61	7,15
22050.0424	M24	61	12,75

rostfreier Stahl, verstärkte Federkraft			
22050.0602	M 2	61	3,67
22050.0603	M 3	61	2,67
22050.0604	M 4	61	2,40
22050.0605	M 5	61	2,39
22050.0606	M 6	61	2,39
22050.0608	M 8	61	3,11
22050.0610	M10	61	3,55
22050.0612	M12	61	4,54
22050.0616	M16	61	5,80
22050.0620	M20	61	8,05
22050.0624	M24	61	12,95

**Federnde Druckstücke  
mit Keramikugel und Schlitz,  
rostfreier Stahl A4**

EH 22050.



Art.-Nr.	Nennmaß	Katalog Seite	Preis/Stk. [EUR]
----------	---------	---------------	------------------

rostfreier Stahl A4, Standard-Federkraft			
22050.1404	M 4	62	3,58
22050.1405	M 5	62	3,76
22050.1406	M 6	62	3,81
22050.1408	M 8	62	4,54
22050.1410	M10	62	5,56
22050.1412	M12	62	8,05
22050.1416	M16	62	11,05
rostfreier Stahl A4, verstärkte Federkraft			
22050.1604	M 4	62	4,03
22050.1605	M 5	62	4,08
22050.1606	M 6	62	4,11
22050.1608	M 8	62	4,91
22050.1610	M10	62	5,80
22050.1612	M12	62	8,70
22050.1616	M16	62	11,75

**Federnde Druckstücke  
mit Bolzen und Schlitz**

EH 22050.



Art.-Nr.	Nennmaß	Katalog Seite	Preis/Stk. [EUR]
----------	---------	---------------	------------------

Automatenstahl, Standard-Federkraft			
22050.0104	M 4	63	1,06
22050.0105	M 5	63	1,04
22050.0106	M 6	63	1,00
22050.0108	M 8	63	1,12
22050.0110	M10	63	1,29
22050.0112	M12	63	1,94
22050.0116	M16	63	3,15
22050.0120	M20	63	5,45
22050.0124	M24	63	8,60

Automatenstahl, verstärkte Federkraft			
22050.0306	M 6	63	1,02
22050.0308	M 8	63	1,35
22050.0310	M10	63	1,55
22050.0312	M12	63	2,32
22050.0316	M16	63	3,47
22050.0320	M20	63	5,85
22050.0324	M24	63	9,05

rostfreier Stahl, Standard-Federkraft			
22050.0504	M 4	64	2,46
22050.0505	M 5	64	2,46
22050.0506	M 6	64	2,46
22050.0508	M 8	64	3,29
22050.0510	M10	64	3,87
22050.0512	M12	64	4,89
22050.0516	M16	64	6,55
22050.0520	M20	64	9,10
22050.0524	M24	64	14,10

rostfreier Stahl, verstärkte Federkraft			
22050.0706	M 6	64	2,71
22050.0708	M 8	64	3,47
22050.0710	M10	64	4,07
22050.0712	M12	64	5,20
22050.0716	M16	64	7,20
22050.0720	M20	64	9,50
22050.0724	M24	64	14,50

**Federnde Druckstücke  
mit Kugel, Kopf und Schlitz**

EH 22050.



Art.-Nr.	Nennmaß	Katalog Seite	Preis/Stk. [EUR]
----------	---------	---------------	------------------

Automatenstahl, Standard-Federkraft			
22050.0930	M 4	65	2,65
22050.0931	M 5	65	2,82
22050.0932	M 6	65	3,03
22050.0933	M 8	65	3,44
22050.0934	M10	65	4,05
22050.0935	M12	65	4,37

Automatenstahl, verstärkte Federkraft			
22050.1040	M 4	65	2,85
22050.1050	M 5	65	3,00
22050.1060	M 6	65	3,23
22050.1080	M 8	65	3,70
22050.1100	M10	65	4,31
22050.1120	M12	65	4,61

rostfreier Stahl, Standard-Federkraft			
22050.0940	M 4	66	3,93
22050.0941	M 5	66	4,38
22050.0942	M 6	66	4,86
22050.0943	M 8	66	6,30
22050.0944	M10	66	7,25
22050.0945	M12	66	8,50

Art.-Nr.	Nennmaß	Katalog Seite	Preis/Stk. [EUR]
<b>rostfreier Stahl, verstärkte Federkraft</b>			
22050.1240	M 4	66	4,26
22050.1250	M 5	66	4,73
22050.1260	M 6	66	5,25
22050.1280	M 8	66	6,85
22050.1300	M10	66	7,80
22050.1320	M12	66	9,05

**Federnde Druckstücke mit rollender Kugel und Schlitz**  
EH 22051.



Art.-Nr.	Nennmaß	Katalog Seite	Preis/Stk. [EUR]
----------	---------	---------------	------------------

<b>Automatenstahl, Standard-Federkraft</b>			
22051.0005	M 5	67	2,52
22051.0006	M 6	67	2,68
22051.0008	M 8	67	2,98
22051.0010	M10	67	3,16
22051.0012	M12	67	4,52
22051.0016	M16	67	5,95

<b>Automatenstahl, verstärkte Federkraft</b>			
22051.0205	M 5	67	2,77
22051.0206	M 6	67	2,95
22051.0208	M 8	67	3,27
22051.0210	M10	67	3,49
22051.0212	M12	67	4,95
22051.0216	M16	67	6,55

<b>rostfreier Stahl, Standard-Federkraft</b>			
22051.0405	M 5	68	3,84
22051.0406	M 6	68	3,98
22051.0408	M 8	68	4,95
22051.0410	M10	68	6,60
22051.0412	M12	68	7,70
22051.0416	M16	68	9,85

<b>rostfreier Stahl, verstärkte Federkraft</b>			
22051.0605	M 5	68	4,22
22051.0606	M 6	68	4,37
22051.0608	M 8	68	5,45
22051.0610	M10	68	7,30
22051.0612	M12	68	8,50
22051.0616	M16	68	10,75

**Federnde Druckstücke mit rollender Keramikugel und Schlitz, rostfreier Stahl A4**  
EH 22051.



Art.-Nr.	Nennmaß	Katalog Seite	Preis/Stk. [EUR]
----------	---------	---------------	------------------

<b>Standard-Federkraft</b>			
22051.0505	M 5	69	5,90
22051.0506	M 6	69	6,10
22051.0508	M 8	69	7,30
22051.0510	M10	69	9,45
22051.0512	M12	69	12,45
22051.0516	M16	69	16,70

<b>verstärkte Federkraft</b>			
22051.0705	M 5	69	6,30
22051.0706	M 6	69	6,55
22051.0708	M 8	69	7,75
22051.0710	M10	69	10,20
22051.0712	M12	69	13,35
22051.0716	M16	69	17,75

**Federnde Druckstücke mit Innensechskant**  
EH 22060.



Art.-Nr.	Nennmaß	Katalog Seite	Preis/Stk. [EUR]
----------	---------	---------------	------------------

<b>Automatenstahl, Standard-Federkraft</b>			
22060.0003	M 3	70	2,91
22060.0004	M 4	70	2,00
22060.0005	M 5	70	1,84
22060.0006	M 6	70	1,85
22060.0008	M 8	70	2,27
22060.0010	M10	70	2,59
22060.0012	M12	70	3,41
22060.0016	M16	70	4,70
22060.0020	M20	70	8,20
22060.0024	M24	70	11,40

<b>Automatenstahl, verstärkte Federkraft</b>			
22060.0105	M 5	70	2,08
22060.0106	M 6	70	2,14
22060.0108	M 8	70	2,56
22060.0110	M10	70	2,81
22060.0112	M12	70	3,83
22060.0116	M16	70	5,25
22060.0120	M20	70	8,55
22060.0124	M24	70	12,45

<b>Automatenstahl, Bolzen aus Thermoplast, Standard-Federkraft</b>			
22060.0204	M 4	71	2,27
22060.0205	M 5	71	2,10
22060.0206	M 6	71	2,15
22060.0208	M 8	71	2,59
22060.0210	M10	71	3,06
22060.0212	M12	71	3,78
22060.0216	M16	71	5,20
22060.0220	M20	Web	8,15
22060.0224	M24	Web	11,30

<b>rostfreier Stahl, Standard-Federkraft</b>			
22060.0403	M 3	71	5,55
22060.0404	M 4	71	4,49
22060.0405	M 5	71	4,49
22060.0406	M 6	71	4,49
22060.0408	M 8	71	5,15
22060.0410	M10	71	5,85
22060.0412	M12	71	7,85
22060.0416	M16	71	11,70
22060.0420	M20	71	19,40
22060.0424	M24	Web	26,35

<b>rostfreier Stahl, verstärkte Federkraft</b>			
22060.0505	M 5	71	4,80
22060.0506	M 6	71	4,80
22060.0508	M 8	71	5,45
22060.0510	M10	71	6,15
22060.0512	M12	71	8,30
22060.0516	M16	71	12,25
22060.0520	M20	71	20,45
22060.0524	M24	71	27,65

<b>rostfreier Stahl, Bolzen aus Thermoplast, Standard-Federkraft</b>			
22060.0604	M 4	71	4,49
22060.0605	M 5	71	4,49
22060.0606	M 6	71	4,49
22060.0608	M 8	71	5,15
22060.0610	M10	71	5,85
22060.0612	M12	71	7,80
22060.0616	M16	71	11,70
22060.0620	M20	Web	19,35
22060.0624	M24	Web	26,35

<b>rostfreier Stahl, Bolzen aus Thermoplast, verstärkte Federkraft</b>			
22060.0705	M 5	71	4,80
22060.0706	M 6	71	4,80
22060.0708	M 8	71	5,45
22060.0710	M10	71	6,15
22060.0712	M12	71	8,25
22060.0716	M16	71	12,25
22060.0720	M20	Web	20,45
22060.0724	M24	Web	27,65

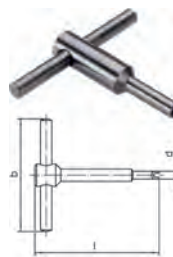

**Montagewerkzeug für Montage mit Schlitz (bolzenseitig)**

22060.0903	M 3	71	15,60
22060.0904	M 4	71	17,35
22060.0905	M 5	71	16,35
22060.0906	M 6	71	16,25
22060.0908	M 8	71	17,05
22060.0910	M10	71	17,65
22060.0912	M12	71	23,60
22060.0916	M16	71	24,15
22060.0920	M20	71	25,45
22070.0838	M24	71	38,25

**Federnde Druckstücke mit Innensechskant und Abdichtung**  
EH 22060.



Art.-Nr.	Nennmaß	Katalog Seite	Preis/Stk. [EUR]
----------	---------	---------------	------------------

<b>Automatenstahl, Standard-Federkraft</b>			
22060.0048	M 8	72	5,40
22060.0050	M10	72	6,00
22060.0052	M12	72	7,90
22060.0056	M16	72	12,45

Art.-Nr.	Nennmaß	Katalog Seite	Preis/Stk. [EUR]
<b>Automatenstahl, verstärkte Federkraft</b>			
22060.0148	M 8	72	5,95
22060.0150	M10	72	6,80
22060.0152	M12	72	8,80
22060.0156	M16	72	13,50
<b>rostfreier Stahl, Standard-Federkraft</b>			
22060.0448	M 8	72	8,20
22060.0450	M10	72	8,75
22060.0452	M12	72	11,70
22060.0456	M16	72	19,30

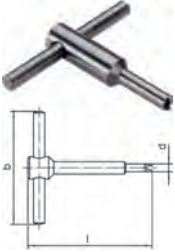

<b>Montagewerkzeug für Montage mit Schlitz (bolzenseitig)</b>			
22060.0908	M 8	71	17,05
22060.0910	M10	71	17,65
22060.0912	M12	71	23,60
22060.0916	M16	71	24,15

**Federnde Druckstücke glatte Ausführung**

EH 22070.



Art.-Nr.	Nennmaß	Katalog Seite	Preis/Stk. [EUR]
<b>Automatenstahl, Standard-Federkraft</b>			
22070.0006	6	74	4,47
22070.0008	8	74	4,59
22070.0010	10	74	4,91
22070.0012	12	74	5,15
<b>rostfreier Stahl, Standard-Federkraft</b>			
22070.0106	6	74	7,06
22070.0108	8	74	7,55
22070.0110	10	74	8,55
22070.0112	12	74	10,55

**Federnde Druckstücke lange Ausführung**

EH 22070.

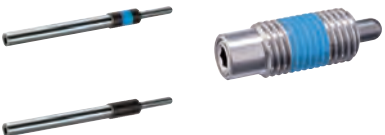

Art.-Nr.	Nennmaß	Katalog Seite	Preis/Stk. [EUR]
<b>Hülse aus Automatenstahl, Standard-Federkraft, mit Gewindegewand</b>			
22070.0408	M10  35  8	75	17,35
22070.0412	M12  43 10	75	19,20
22070.0430	M16  48 10	75	20,50
22070.0432	M16  58 10	75	21,10
22070.0436	M16  58 15	75	23,60
22070.0440	M16  58 20	75	24,55
22070.0442	M16  83 20	75	25,45

22070.0444	M16  98 25	75	28,00
22070.0450	M16  98 30	75	37,20
22070.0452	M16 118 30	75	40,15
22070.0455	M16 148 40	75	43,75
22070.0460	M16 148 50	75	45,40
22070.0480	M24  60 15	75	39,10

**rostfreier Stahl, Standard-Federkraft, mit Gewindegewand**

22070.0208	M10  35  8	76	24,15
22070.0212	M12  43 10	76	27,40
22070.0230	M16  48 10	76	31,70
22070.0236	M16  58 15	76	35,65
22070.0240	M16  58 20	76	36,20
22070.0244	M16  98 25	76	43,30
22070.0250	M16  98 30	76	49,95
22070.0255	M16 148 40	76	61,25
22070.0260	M16 148 50	76	63,85
22070.0280	M24  60 15	76	58,45

**Hülse aus Automatenstahl, verstärkte Federkraft, mit Gewindegewand**

22070.0508	M10  35  8	76	18,05
22070.0512	M12  43 10	76	19,80
22070.0530	M16  48 10	76	20,80
22070.0532	M16  58 10	76	21,30
22070.0536	M16  58 15	76	24,10
22070.0540	M16  58 20	76	25,60
22070.0542	M16  83 20	76	25,75
22070.0544	M16  98 25	76	28,55
22070.0550	M16  98 30	76	37,55
22070.0555	M16 148 40	76	44,25
22070.0560	M16 148 50	76	46,00
22070.0580	M24  60 15	76	39,60

**rostfreier Stahl, verstärkte Federkraft, mit Gewindegewand**

22070.0308	M10  35  8	76	23,50
22070.0312	M12  43 10	76	26,10
22070.0330	M16  48 10	76	32,10
22070.0336	M16  58 15	76	34,00
22070.0340	M16  58 20	76	33,20
22070.0344	M16  98 25	76	44,05
22070.0350	M16  98 30	76	48,15
22070.0355	M16 148 40	76	60,95
22070.0360	M16 148 50	76	61,30
22070.0380	M24  60 15	76	55,80

**Hülse aus Vergütungsstahl, Standard-Federkraft, ohne Gewindegewand**

22070.0610	M16  80 11	76	30,55
22070.0612	M16 120 21	76	41,95
22070.0614	M16 150 31	76	46,35
22070.0616	M16 200 41	76	49,75
22070.0630	M22 130 21	76	55,65
22070.0632	M22 168 31	76	60,45
22070.0634	M22 226 41	76	66,70



**Montagewerkzeug für Montage mit Schlitz (bolzenseitig)**

22070.0830	M10	76	28,60
22070.0832	M12	76	28,20
22070.0834	M16	76	31,50
22070.0836	M22	76	40,30
22070.0838	M24	71	38,25

**Federnde Druckstücke mit Bund und Kugel, Frontschlitz**

EH 22075.



Art.-Nr.	Nennmaß	Katalog Seite	Preis/Stk. [EUR]
<b>Hülse aus Automatenstahl, Kugel aus rostfreiem Stahl, Standard-Federkraft</b>			
22075.0004	M 4  4,0 0,6	77	3,32
22075.0005	M 5  5,0 0,8	77	3,00
22075.0006	M 6  6,0 1,0	77	3,26
22075.0008	M 8  7,0 1,6	77	3,32
22075.0010	M10  9,0 1,9	77	3,94
22075.0012	M12 11,5 2,4	77	3,89

**Hülse und Kugel aus rostfreiem Stahl, Standard-Federkraft**

22075.0404	M 4  4,0 0,6	77	4,14
22075.0405	M 5  5,0 0,8	77	3,78
22075.0406	M 6  6,0 1,0	77	4,09
22075.0408	M 8  7,0 1,6	77	4,14
22075.0410	M10  9,0 1,9	77	4,82
22075.0412	M12 11,5 2,4	77	4,05

**Hülse aus Thermoplast, Kugel aus rostfreiem Stahl, Standard-Federkraft**

22075.0604	M 4  4,0 0,5	77	0,93
22075.0605	M 5  5,0 0,7	77	0,98
22075.0606	M 6  6,0 0,9	77	1,12
22075.0608	M 8  7,0 1,5	77	1,24
22075.0610	M10  9,0 1,9	77	1,36
22075.0612	M12 11,5 2,3	77	1,50

**Hülse und Kugel aus Thermoplast, Standard-Federkraft**

22075.0804	M 4  4,0 0,5	78	1,05
22075.0805	M 5  5,0 0,7	78	1,09
22075.0806	M 6  6,0 0,9	78	1,23
22075.0808	M 8  7,0 1,5	78	1,33
22075.0810	M10  9,0 1,9	78	1,51
22075.0812	M12 11,5 2,3	78	1,65

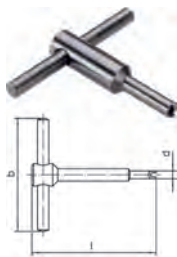

Montagewerkzeug			
22075.0904	M 4	78	17,50
22075.0905	M 5	78	17,65
22075.0906	M 6	78	18,35
22075.0908	M 8	78	19,30
22075.0910	M10	78	19,75
22075.0912	M12	78	20,20

**Federnde Druckstücke  
glatte Ausführung, mit Bund und Kugel**  
EH 22080.



Art.-Nr.	Nennmaß	Katalog Seite	Preis/Stk. [EUR]
----------	---------	---------------	------------------

Hülse und Kugel aus rostfreiem Stahl, leichte Federkraft			
22080.1003	3	79	0,92
22080.1004	4	79	0,87
22080.1005	5	79	0,88
22080.1006	6	79	0,91
22080.1008	8	79	1,10
22080.1010	10	79	1,46
22080.1012	12	79	1,79

Hülse und Kugel aus rostfreiem Stahl, Standard-Federkraft			
22080.0003	3	80	0,79
22080.0004	4	80	0,74
22080.0005	5	80	0,74
22080.0006	6	80	0,78
22080.0008	8	80	0,97
22080.0010	10	80	1,33
22080.0012	12	80	1,60

Hülse und Kugel aus rostfreiem Stahl, verstärkte Federkraft			
22080.2003	3	80	0,97
22080.2004	4	80	0,92
22080.2005	5	80	0,92
22080.2006	6	80	0,97
22080.2008	8	80	1,16
22080.2010	10	80	1,52
22080.2012	12	80	1,85

Hülse aus Messing, Kugel aus rostfreiem Stahl, Standard-Federkraft			
22080.0203	3	80	2,37
22080.0204	4	80	1,32
22080.0205	5	80	1,36
22080.0206	6	80	1,46
22080.0208	8	80	1,70

Hülse aus Thermoplast, Kugel aus rostfreiem Stahl, Standard-Federkraft			
22080.0403	3	80	0,57
22080.0404	4	80	0,53
22080.0405	5	80	0,54
22080.0406	6	80	0,56
22080.0408	8	80	0,66
22080.0410	10	80	1,13
22080.0412	12	80	1,46

Hülse und Kugel aus Thermoplast, Standard-Federkraft			
22080.0604	4	80	0,65
22080.0605	5	80	0,67
22080.0606	6	80	0,69
22080.0608	8	80	0,78
22080.0610	10	80	1,32
22080.0612	12	80	1,79

**Federnde Druckstücke  
glatte Ausführung, lang, mit Bund und Kugel**  
EH 22080.



Art.-Nr.	Nennmaß	Katalog Seite	Preis/Stk. [EUR]
22080.1104	4	81	1,36
22080.1105	5	81	1,40
22080.1106	6	81	1,46
22080.1108	8	81	1,54
22080.1110	10	81	1,73

**Federnde Druckstücke  
glatte Ausführung, mit Bund und Kugel, selbstklemmend**  
EH 22080.



Art.-Nr.	Nennmaß	Katalog Seite	Preis/Stk. [EUR]
----------	---------	---------------	------------------

Hülse aus Thermoplast, Kugel aus rostfreiem Stahl			
22080.0704	4	82	0,60
22080.0705	5	82	0,63
22080.0706	6	82	0,66
22080.0708	8	82	0,74
22080.0710	10	82	1,23

Hülse und Kugel aus Thermoplast			
22080.0804	4	82	0,73
22080.0805	5	82	0,76
22080.0806	6	82	0,79
22080.0808	8	82	0,87
22080.0810	10	82	1,39

**Federnde Druckstücke  
glatte Ausführung, mit Bund und Bolzen**  
EH 22080.



Art.-Nr.	Nennmaß	Katalog Seite	Preis/Stk. [EUR]
Hülse und Bolzen aus rostfreiem Stahl			
22080.0104	4	83	1,80
22080.0105	5	83	1,88
22080.0106	6	83	2,03
22080.0108	8	83	2,14
22080.0110	10	83	2,50
Hülse aus rostfreiem Stahl, Bolzen aus Thermoplast			
22080.0124	4	83	1,83
22080.0125	5	83	1,99
22080.0126	6	83	2,07
22080.0128	8	83	2,14
22080.0130	10	83	2,52

**Federnde Druckstücke  
glatte Ausführung, ohne Bund**  
EH 22080.



Art.-Nr.	Nennmaß	Katalog Seite	Preis/Stk. [EUR]
rostfreier Stahl, Standard-Federkraft			
22080.0306	2,0	84	2,46
22080.0308	2,5	84	2,58
22080.0310	3,0	84	1,46
22080.0312	3,5	84	1,42
22080.0315	4,0	84	1,45
22080.0317	4,5	84	1,51
22080.0320	5,0	84	1,56
22080.0322	5,5	84	1,61
22080.0325	6,0	84	1,61
22080.0327	8,0	84	2,06
22080.0330	10,0	84	2,35
22080.0332	12,0	84	2,85
rostfreier Stahl, verstärkte Federkraft			
22080.0356	2,0	84	2,97
22080.0358	2,5	84	3,10
22080.0360	3,0	84	1,75
22080.0362	3,5	84	1,72
22080.0365	4,0	84	1,74
22080.0367	4,5	84	1,79
22080.0370	5,0	84	1,86
22080.0372	5,5	84	1,95
22080.0375	6,0	84	1,93
22080.0377	8,0	84	2,43
22080.0380	10,0	84	2,78
22080.0382	12,0	84	3,37

**Federnde Druckstücke  
glatte Ausführung, ohne Bund,  
mit rollender Kugel**

EH 22081.



Art.-Nr.	Nennmaß	Katalog Seite	Preis/Stk. [EUR]
<b>Hülse und Kugel aus rostfreiem Stahl</b>			
22081.0315	4	85	2,56
22081.0320	5	85	2,86
22081.0325	6	85	3,13
22081.0327	8	85	3,61
22081.0330	10	85	5,65
22081.0332	12	85	5,95

**Raststücke anschraubbar,  
für federnde Druckstücke**

EH 22020.



Art.-Nr.	Nennmaß	Katalog Seite	Preis/Stk. [EUR]
22020.0130	3,4	Web	3,28
22020.0140	4,5	Web	3,63

**Raststücke glatt, für federnde Druckstücke**

EH 22020



Art.-Nr.	Nennmaß	Katalog Seite	Preis/Stk. [EUR]
22020.0010	4	Web	5,10
22020.0020	6	Web	4,72
22020.0030	8	Web	5,05
22020.0040	10	Web	5,25
22020.0050	12	Web	6,50
22020.0060	16	Web	8,50
22020.0070	20	Web	10,05

**Halter  
für federnde Druckstücke**

EH 22045.



Art.-Nr.	Nennmaß	Katalog Seite	Preis/Stk. [EUR]
<b>beidseitig</b>			
22045.0004	M 4	Web	4,43
22045.0005	M 5	Web	4,47
22045.0006	M 6	Web	4,56
22045.0008	M 8	Web	5,05
22045.0010	M10	Web	7,20

**Halter  
für federnde Druckstücke**

EH 22082.



Art.-Nr.	Nennmaß	Katalog Seite	Preis/Stk. [EUR]
<b>links</b>			
22082.0006	6	86	1,44
22082.0008	8	86	1,44
<b>beidseitig</b>			
22082.0106	6	86	1,44
22082.0108	8	86	1,44
<b>rechts</b>			
22082.0206	6	86	1,44
22082.0208	8	86	1,44

**Federnde Druckstücke  
doppelseitig**

EH 22090.



Art.-Nr.	Nennmaß	Katalog Seite	Preis/Stk. [EUR]
22090.0025	2,5	87	1,89
22090.0030	3,0	87	1,91
22090.0040	4,0	87	1,91
22090.0050	5,0	87	1,92
22090.0060	6,0	87	2,02
22090.0070	7,0	87	2,17
22090.0080	8,0	87	2,46

**Federhülsen**

EH 22100.



Art.-Nr.	Nennmaß	Katalog Seite	Preis/Stk. [EUR]
<b>Hülse aus Stahl, abgerundet</b>			
22100.0012	2,2	88	0,26
22100.0016	2,6	88	0,26
22100.0022	3,0	88	0,25
22100.0024	3,0	88	0,28
22100.0034	3,4	88	0,28
22100.0036	3,4	88	0,28
22100.0042	4,0	88	0,28
22100.0052	5,0	88	0,32
<b>Hülse aus rostfreiem Stahl, abgerundet</b>			
22100.0124	3,0	88	0,29
22100.0137	3,6	88	0,30
22100.0144	4,0	88	0,38
<b>Hülse aus Stahl, spitz</b>			
22100.0212	2,2	88	0,26
22100.0222	3,0	88	0,25
22100.0224	3,0	88	0,27
<b>Hülse aus rostfreiem Stahl, abgerundet, mit Bund</b>			
22100.0373	3,0	88	0,31

**Federnde Druckstücke  
mit Bolzen und Schlitz - INCH**

EH 2B020.



Art.-Nr.	Nennmaß	Katalog Seite	Preis/Stk. [EUR]
<b>Automatenstahl, Standard-Federkraft, ohne Gewindesicherung</b>			
2B020.0033	#6-32	90	2,54
2B020.0036	#8-32	90	2,84
2B020.0038	#8-36	90	2,54
2B020.0040	#10-32	90	2,35
2B020.0042	1/4-20	90	1,87
2B020.0046	5/16-18	90	1,99
2B020.0048	3/8-16	90	1,99
2B020.0050	1/2-13	90	3,12
2B020.0052	5/8-11	90	4,50



Art.-Nr.	Nennmaß	Katalog Seite	Preis/Stk. [EUR]
<b>Automatenstahl, Standard-Federkraft, mit Gewindegewissung</b>			
2B020.0233	#6-32	90	2,92
2B020.0236	#8-32	90	3,23
2B020.0238	#8-36	90	2,92
2B020.0240	#10-32	90	2,75
2B020.0242	1/4-20	90	2,29
2B020.0246	5/16-18	90	2,39
2B020.0248	3/8-16	90	2,37
2B020.0250	1/2-13	90	3,54
2B020.0252	5/8-11	90	4,87
<b>Automatenstahl, starke Federkraft, ohne Gewindegewissung</b>			
2B020.0063	#6-32	91	2,77
2B020.0066	#8-32	91	2,84
2B020.0068	#8-36	91	2,77
2B020.0070	#10-32	91	2,45
2B020.0072	1/4-20	91	2,15
2B020.0076	5/16-18	91	2,27
2B020.0078	3/8-16	91	2,24
2B020.0080	1/2-13	91	3,76
2B020.0082	5/8-11	91	4,50
<b>Automatenstahl, starke Federkraft, mit Gewindegewissung</b>			
2B020.0263	#6-32	91	3,14
2B020.0266	#8-32	91	3,23
2B020.0268	#8-36	91	3,14
2B020.0270	#10-32	91	2,84
2B020.0272	1/4-20	91	2,54
2B020.0276	5/16-18	91	2,63
2B020.0278	3/8-16	91	2,63
2B020.0280	1/2-13	91	4,12
2B020.0282	5/8-11	91	4,87
<b>rostfreier Stahl, Standard-Federkraft, ohne Gewindegewissung</b>			
2B020.0133	#6-32	91	4,57
2B020.0136	#8-32	91	3,76
2B020.0138	#8-36	91	3,36
2B020.0140	#10-32	91	3,10
2B020.0142	1/4-20	91	3,10
2B020.0146	5/16-18	91	3,46
2B020.0148	3/8-16	91	3,72
2B020.0150	1/2-13	91	5,30
2B020.0152	5/8-11	91	7,55
<b>rostfreier Stahl, Standard-Federkraft, mit Gewindegewissung</b>			
2B020.0333	#6-32	91	4,96
2B020.0336	#8-32	91	4,11
2B020.0338	#8-36	91	3,76
2B020.0340	#10-32	91	3,49
2B020.0342	1/4-20	91	3,49
2B020.0346	5/16-18	91	3,82
2B020.0348	3/8-16	91	4,06
2B020.0350	1/2-13	91	5,75
2B020.0352	5/8-11	91	7,95
<b>rostfreier Stahl, starke Federkraft, ohne Gewindegewissung</b>			
2B020.0163	#6-32	91	4,98
2B020.0166	#8-32	91	4,16
2B020.0168	#8-36	91	3,57
2B020.0170	#10-32	91	3,32
2B020.0172	1/4-20	91	3,32
2B020.0176	5/16-18	91	3,72
2B020.0178	3/8-16	91	3,98
2B020.0180	1/2-13	91	6,15
2B020.0182	5/8-11	91	7,55

<b>rostfreier Stahl, starke Federkraft, mit Gewindegewissung</b>			
2B020.0363	#6-32	91	5,40
2B020.0366	#8-32	91	4,54
2B020.0368	#8-36	91	3,96
2B020.0370	#10-32	91	3,73
2B020.0372	1/4-20	91	3,73
2B020.0376	5/16-18	91	4,06
2B020.0378	3/8-16	91	4,37
2B020.0380	1/2-13	91	6,55
2B020.0382	5/8-11	91	7,95

**Federnde Druckstücke mit Bolzen und Innensechskant - INCH EH 2B030.**



Art.-Nr.	Nennmaß	Katalog Seite	Preis/Stk. [EUR]
----------	---------	---------------	------------------

<b>Automatenstahl, Standard-Federkraft, ohne Gewindegewissung</b>			
2B030.0033	#6-32	93	2,69
2B030.0036	#8-32	93	2,57
2B030.0040	#10-32	93	2,35
2B030.0042	1/4-20	93	2,46
2B030.0044	1/4-28	93	2,68
2B030.0046	5/16-18	93	2,68
2B030.0048	3/8-16	93	2,55
2B030.0050	1/2-13	93	3,64
2B030.0052	5/8-11	93	4,85
2B030.0053	3/4-10	93	8,30
2B030.0054	1-8	93	10,60

<b>Automatenstahl, Standard-Federkraft, mit Gewindegewissung</b>			
2B030.0233	#6-32	93	3,08
2B030.0236	#8-32	93	2,93
2B030.0240	#10-32	93	2,75
2B030.0242	1/4-20	93	2,84
2B030.0244	1/4-28	93	3,07
2B030.0246	5/16-18	93	3,07
2B030.0248	3/8-16	93	2,93
2B030.0250	1/2-13	93	4,04
2B030.0252	5/8-11	93	5,25
2B030.0253	3/4-10	93	8,55
2B030.0254	1-8	93	10,90

<b>Automatenstahl, starke Federkraft, ohne Gewindegewissung</b>			
2B030.0063	#6-32	94	2,94
2B030.0066	#8-32	94	2,57
2B030.0070	#10-32	94	2,35
2B030.0072	1/4-20	94	2,48
2B030.0074	1/4-28	94	2,46
2B030.0076	5/16-18	94	2,68
2B030.0078	3/8-16	94	2,58
2B030.0080	1/2-13	94	2,98

2B030.0082	5/8-11	94	4,85
2B030.0083	3/4-10	94	8,30
2B030.0084	1-8	94	11,40
<b>Automatenstahl, starke Federkraft, mit Gewindegewissung</b>			
2B030.0263	#6-32	94	3,34
2B030.0266	#8-32	94	2,93
2B030.0270	#10-32	94	2,75
2B030.0272	1/4-20	94	2,84
2B030.0274	1/4-28	94	2,84
2B030.0276	5/16-18	94	3,07
2B030.0278	3/8-16	94	2,99
2B030.0280	1/2-13	94	3,36
2B030.0282	5/8-11	94	5,25
2B030.0283	3/4-10	94	8,55
2B030.0284	1-8	94	11,75
<b>rostfreier Stahl, Standard-Federkraft, ohne Gewindegewissung</b>			
2B030.0133	#6-32	94	3,95
2B030.0136	#8-32	94	3,76
2B030.0140	#10-32	94	3,79
2B030.0142	1/4-20	94	4,22
2B030.0144	1/4-28	94	4,22
2B030.0146	5/16-18	94	4,35
2B030.0148	3/8-16	94	4,61
2B030.0150	1/2-13	94	6,45
2B030.0152	5/8-11	94	10,30
2B030.0153	3/4-10	94	16,45
2B030.0154	1-8	94	29,00
<b>rostfreier Stahl, Standard-Federkraft, mit Gewindegewissung</b>			
2B030.0333	#6-32	94	4,32
2B030.0336	#8-32	94	4,11
2B030.0340	#10-32	94	4,11
2B030.0342	1/4-20	94	4,59
2B030.0344	1/4-28	94	4,59
2B030.0346	5/16-18	94	4,75
2B030.0348	3/8-16	94	4,98
2B030.0350	1/2-13	94	6,90
2B030.0352	5/8-11	94	10,55
2B030.0353	3/4-10	94	16,80
2B030.0354	1-8	94	29,40
<b>rostfreier Stahl, starke Federkraft, ohne Gewindegewissung</b>			
2B030.0163	#6-32	95	4,22
2B030.0166	#8-32	95	3,98
2B030.0170	#10-32	95	3,98
2B030.0172	1/4-20	95	4,44
2B030.0174	1/4-28	95	4,44
2B030.0176	5/16-18	95	4,61
2B030.0178	3/8-16	95	4,85
2B030.0180	1/2-13	95	7,30
2B030.0182	5/8-11	95	10,55
2B030.0183	3/4-10	95	16,95
2B030.0184	1-8	95	30,05
<b>rostfreier Stahl, starke Federkraft, mit Gewindegewissung</b>			
2B030.0363	#6-32	95	4,59
2B030.0366	#8-32	95	4,37
2B030.0370	#10-32	95	4,37
2B030.0372	1/4-20	95	4,82
2B030.0374	1/4-28	95	4,82
2B030.0376	5/16-18	95	4,98
2B030.0378	3/8-16	95	5,25
2B030.0380	1/2-13	95	7,65
2B030.0382	5/8-11	95	10,85
2B030.0383	3/4-10	95	17,40
2B030.0384	1-8	95	30,60

**Federnde Druckstücke mit Kugel und Schlitz - INCH**

EH 2B050.



Art.-Nr.	Nennmaß	Katalog Seite	Preis/Stk. [EUR]
<b>Automatenstahl, leichte Federkraft, ohne Gewindegicherung</b>			
2B050.0010	#10-32	96	1,81
2B050.0012	1/4-20	96	1,81
2B050.0016	5/16-18	96	1,95
2B050.0018	3/8-16	96	1,93
2B050.0020	1/2-13	96	2,28
2B050.0022	5/8-11	96	2,86
<b>Automatenstahl, leichte Federkraft, mit Gewindegicherung</b>			
2B050.0210	#10-32	96	2,20
2B050.0212	1/4-20	96	2,20
2B050.0216	5/16-18	96	2,33
2B050.0218	3/8-16	96	2,33
2B050.0220	1/2-13	96	2,66
2B050.0222	5/8-11	96	3,23
<b>Automatenstahl, Standard-Federkraft, ohne Gewindegicherung</b>			
2B050.0031	#4-48	97	1,93
2B050.0032	#5-40	97	1,93
2B050.0033	#6-32	97	2,16
2B050.0035	#6-40	97	1,93
2B050.0036	#8-32	97	1,85
2B050.0038	#8-36	97	1,85
2B050.0040	#10-32	97	1,65
2B050.0042	1/4-20	97	1,65
2B050.0046	5/16-18	97	1,82
2B050.0048	3/8-16	97	1,89
2B050.0050	1/2-13	97	2,28
2B050.0052	5/8-11	97	2,84
<b>Automatenstahl, Standard-Federkraft, mit Gewindegicherung</b>			
2B050.0231	#4-48	97	2,33
2B050.0232	#5-40	97	2,33
2B050.0233	#6-32	97	2,55
2B050.0235	#6-40	97	2,33
2B050.0236	#8-32	97	2,24
2B050.0238	#8-36	97	2,24
2B050.0240	#10-32	97	1,99
2B050.0242	1/4-20	97	1,99
2B050.0246	5/16-18	97	2,20
2B050.0248	3/8-16	97	2,29
2B050.0250	1/2-13	97	2,66
2B050.0252	5/8-11	97	3,23

<b>Automatenstahl, starke Federkraft, ohne Gewindegicherung</b>			
2B050.0070	#10-32	97	1,81
2B050.0072	1/4-20	97	1,81
2B050.0076	5/16-18	97	1,95
2B050.0078	3/8-16	97	1,93
2B050.0080	1/2-13	97	2,28
2B050.0082	5/8-11	97	2,99
<b>Automatenstahl, starke Federkraft, mit Gewindegicherung</b>			
2B050.0270	#10-32	97	2,18
2B050.0272	1/4-20	97	2,18
2B050.0276	5/16-18	97	2,33
2B050.0278	3/8-16	97	2,33
2B050.0280	1/2-13	97	2,66
2B050.0282	5/8-11	97	3,35
<b>rostfreier Stahl, leichte Federkraft, ohne Gewindegicherung</b>			
2B050.0110	#10-32	97	2,22
2B050.0112	1/4-20	97	2,40
2B050.0116	5/16-18	97	3,01
2B050.0118	3/8-16	97	3,17
2B050.0120	1/2-13	97	3,92
2B050.0122	5/8-11	97	4,98
<b>rostfreier Stahl, leichte Federkraft, mit Gewindegicherung</b>			
2B050.0310	#10-32	97	2,62
2B050.0312	1/4-20	97	2,78
2B050.0316	5/16-18	97	3,37
2B050.0318	3/8-16	97	3,57
2B050.0320	1/2-13	97	4,31
2B050.0322	5/8-11	97	5,40
<b>rostfreier Stahl, Standard-Federkraft, ohne Gewindegicherung</b>			
2B050.0131	#4-48	98	2,16
2B050.0132	#5-40	98	2,16
2B050.0133	#6-32	98	2,40
2B050.0135	#6-40	98	2,16
2B050.0136	#8-32	98	2,10
2B050.0138	#8-36	98	2,10
2B050.0140	#10-32	98	1,89
2B050.0142	1/4-20	98	2,10
2B050.0146	5/16-18	98	2,66
2B050.0148	3/8-16	98	3,01
2B050.0150	1/2-13	98	3,92
2B050.0152	5/8-11	98	4,98
<b>rostfreier Stahl, Standard-Federkraft, mit Gewindegicherung</b>			
2B050.0331	#4-48	98	2,55
2B050.0332	#5-40	98	2,55
2B050.0333	#6-32	98	2,78
2B050.0335	#6-40	98	2,55
2B050.0336	#8-32	98	2,45
2B050.0338	#8-36	98	2,45
2B050.0340	#10-32	98	2,29
2B050.0342	1/4-20	98	2,45
2B050.0346	5/16-18	98	3,04
2B050.0348	3/8-16	98	3,37
2B050.0350	1/2-13	98	4,31
2B050.0352	5/8-11	98	5,40
<b>rostfreier Stahl, starke Federkraft, ohne Gewindegicherung</b>			
2B050.0170	#10-32	98	2,20
2B050.0172	1/4-20	98	2,40
2B050.0176	5/16-18	98	2,78
2B050.0178	3/8-16	98	3,17
2B050.0180	1/2-13	98	3,92
2B050.0182	5/8-11	98	4,98

<b>rostfreier Stahl, starke Federkraft, mit Gewindegicherung</b>			
2B050.0370	#10-32	98	2,59
2B050.0372	1/4-20	98	2,78
2B050.0376	5/16-18	98	3,17
2B050.0378	3/8-16	98	3,57
2B050.0380	1/2-13	98	4,31
2B050.0382	5/8-11	98	5,40

**Federnde Druckstücke glatte Ausführung, mit Bund und Kugel, selbstklemmend - INCH**

EH 2B080.



Art.-Nr.	Nennmaß	Katalog Seite	Preis/Stk. [EUR]
2B080.0050	3/16	99	1,27
2B080.0060	1/4	99	1,40
2B080.0080	5/16	99	1,51
2B080.0090	3/8	99	2,00
2B080.0120	1/2	99	2,33

**Rastbolzen Miraster**

EH 22110.



Art.-Nr.	Nennmaß	Katalog Seite	Preis/Stk. [EUR]
<b>ohne Arretierung, Knopf schwarz, Stahl</b>			
22110.0024	4	101	4,53
22110.0026	5	101	4,68
22110.0028	6	101	5,50
22110.0030	7	101	5,75
<b>ohne Arretierung, Knopf rot, Stahl</b>			
22110.2024	4	101	4,53
22110.2026	5	101	4,68
22110.2028	6	101	5,55
22110.2030	7	101	5,75
<b>mit Arretierung, Knopf schwarz, Stahl</b>			
22110.0034	4	101	4,54
22110.0036	5	101	4,68
22110.0038	6	101	5,50
22110.0040	7	101	5,75
<b>mit Arretierung, Knopf rot, Stahl</b>			
22110.2034	4	101	4,54
22110.2036	5	101	4,68
22110.2038	6	101	5,50
22110.2040	7	101	5,75

Art.-Nr.	Nennmaß	Katalog Seite	Preis/Stk. [EUR]
<b>ohne Arretierung, Knopf schwarz, Rostfreier Stahl</b>			
22110.0044	4	101	5,10
22110.0046	5	101	5,10
22110.0048	6	101	5,85
22110.0050	7	101	5,90
<b>ohne Arretierung, Knopf rot, Rostfreier Stahl</b>			
22110.2044	4	101	5,10
22110.2046	5	101	5,10
22110.2048	6	101	5,85
22110.2050	7	101	5,90
<b>mit Arretierung, Knopf schwarz, Rostfreier Stahl</b>			
22110.0054	4	101	5,10
22110.0056	5	101	5,10
22110.0058	6	101	5,85
22110.0060	7	101	5,90
<b>mit Arretierung, Knopf rot, Rostfreier Stahl</b>			
22110.2054	4	101	5,10
22110.2056	5	101	5,10
22110.2058	6	101	5,85
22110.2060	7	101	5,90

**Rastbolzen Miniraster Standardausführung**  
EH 22110.



Art.-Nr.	Nennmaß	Katalog Seite	Preis/Stk. [EUR]
<b>ohne Arretierung, Stahl</b>			
22110.0602	4 M 8	102	4,24
22110.0604	4 M 8 x 1	102	4,24
22110.0606	5 M10	102	4,96
22110.0608	5 M10 x 1	102	4,96
22110.0610	6 M10	102	4,98
22110.0612	6 M10 x 1	102	4,98
22110.0614	6 M12	102	5,15
22110.0616	6 M12 x 1,5	102	5,15
22110.0618	7 M12	102	5,70
22110.0620	7 M12 x 1,5	102	5,70
22110.0622	8 M16	102	7,20
22110.0624	8 M16 x 1,5	102	7,20
22110.0626	10 M16	102	7,25
22110.0628	10 M16 x 1,5	102	7,25
<b>mit Arretierung, Stahl</b>			
22110.0630	4 M 8	103	4,23
22110.0632	4 M 8 x 1	103	4,23
22110.0634	5 M10	103	4,92
22110.0636	5 M10 x 1	103	4,92
22110.0638	6 M10	103	4,92
22110.0640	6 M10 x 1	103	4,92
22110.0642	6 M12	103	5,15
22110.0644	6 M12 x 1,5	103	5,15
22110.0646	7 M12	103	5,75
22110.0648	7 M12 x 1,5	103	5,75
22110.0650	8 M16	103	7,20
22110.0652	8 M16 x 1,5	103	7,20
22110.0654	10 M16	103	7,25
22110.0656	10 M16 x 1,5	103	7,25

<b>ohne Arretierung, Rostfreier Stahl</b>			
22110.0702	4 M 8	102	5,10
22110.0704	4 M 8 x 1	102	5,10
22110.0706	5 M10	102	5,85
22110.0708	5 M10 x 1	102	5,85
22110.0710	6 M10	102	5,85
22110.0712	6 M10 x 1	102	5,85
22110.0714	6 M12	102	6,90
22110.0716	6 M12 x 1,5	102	6,90
22110.0718	7 M12	102	7,15
22110.0720	7 M12 x 1,5	102	7,15
22110.0722	8 M16	102	9,60
22110.0724	8 M16 x 1,5	102	9,60
22110.0726	10 M16	102	9,60
22110.0728	10 M16 x 1,5	102	9,60
<b>mit Arretierung, Rostfreier Stahl</b>			
22110.0730	4 M 8	103	5,15
22110.0732	4 M 8 x 1	103	5,15
22110.0734	5 M10	103	5,85
22110.0736	5 M10 x 1	103	5,85
22110.0738	6 M10	103	5,85
22110.0740	6 M10 x 1	103	5,85
22110.0742	6 M12	103	6,90
22110.0744	6 M12 x 1,5	103	6,90
22110.0746	7 M12	103	7,15
22110.0748	7 M12 x 1,5	103	7,15
22110.0750	8 M16	103	9,60
22110.0752	8 M16 x 1,5	103	9,60
22110.0754	10 M16	103	9,60
22110.0756	10 M16 x 1,5	103	9,60

**Rastbolzen Miniraster mit Anschraubflansch**  
EH 22110.



Art.-Nr.	Nennmaß	Katalog Seite	Preis/Stk. [EUR]
<b>ohne Arretierung</b>			
22110.1205	4  5	Web	5,30
22110.1210	4 10	Web	5,25
22110.1215	5  6	Web	5,95
22110.1220	5 12	Web	5,90
22110.1225	6  6	Web	5,90
22110.1230	6 12	Web	6,00
22110.1235	8 10	Web	8,45
22110.1240	8 20	Web	8,95
22110.1245	10 10	Web	8,40
22110.1250	10 20	Web	9,00
<b>mit Arretierung</b>			
22110.1305	4  5	Web	5,55
22110.1310	4 10	Web	5,55
22110.1315	5  6	Web	6,20
22110.1320	5 12	Web	6,15
22110.1325	6  6	Web	6,15
22110.1330	6 12	Web	6,30
22110.1335	8 10	Web	8,80
22110.1340	8 20	Web	9,25
22110.1345	10 10	Web	8,70
22110.1350	10 20	Web	9,30

**Rastbolzen Miniraster Rostfreier Stahl**  
EH 22110.



Art.-Nr.	Nennmaß	Katalog Seite	Preis/Stk. [EUR]
<b>ohne Arretierung</b>			
22110.1102	4 M 8	104	11,25
22110.1104	4 M 8 x 1	104	11,25
22110.1106	5 M10	104	12,65
22110.1108	5 M10 x 1	104	12,65
22110.1110	6 M10	104	12,65
22110.1112	6 M10 x 1	104	12,70
22110.1114	6 M12	104	15,55
22110.1116	6 M12 x 1,5	104	15,55
22110.1118	7 M12	104	15,20
22110.1120	7 M12 x 1,5	104	15,20
22110.1122	8 M16	104	19,10
22110.1124	8 M16 x 1,5	104	19,10
22110.1126	10 M16	104	19,10
22110.1128	10 M16 x 1,5	104	19,10
<b>mit Arretierung</b>			
22110.1130	4 M 8	105	11,65
22110.1132	4 M 8 x 1	105	11,25
22110.1134	5 M10	105	12,70
22110.1136	5 M10 x 1	105	12,70
22110.1138	6 M10	105	12,70
22110.1140	6 M10 x 1	105	12,70
22110.1142	6 M12	105	15,60
22110.1144	6 M12 x 1,5	105	15,60
22110.1146	7 M12	105	15,15
22110.1148	7 M12 x 1,5	105	15,15
22110.1150	8 M16	105	19,20
22110.1152	8 M16 x 1,5	105	19,20
22110.1154	10 M16	105	19,20
22110.1156	10 M16 x 1,5	105	19,20

**Rastbolzen kompakt mit Sechskantbund**  
EH 22110.



Art.-Nr.	Nennmaß	Katalog Seite	Preis/Stk. [EUR]
<b>mit Knopf, schwarz, Stahl</b>			
22110.0103	4  4	106	7,20
22110.0104	4  6	106	7,20
22110.0106	5  5	106	7,60
22110.0107	5  8	106	7,60
22110.0109	6  6	106	8,30
22110.0110	6  9	106	8,30
22110.0112	8  8	106	11,10
22110.0113	8 12	106	11,10
22110.0115	10 12	106	11,10
22110.0116	12 15	106	14,75
22110.0117	16 20	106	18,70
<b>mit Knopf, rot, Stahl</b>			
22110.2103	4  4	107	7,20
22110.2104	4  6	107	7,20
22110.2106	5  5	107	7,60
22110.2107	5  8	107	7,60
22110.2109	6  6	107	8,30
22110.2110	6  9	107	8,30
22110.2112	8  8	107	11,05
22110.2113	8 12	107	11,05
22110.2115	10 12	107	11,05
22110.2116	12 15	107	14,70
22110.2117	16 20	107	19,65

<b>ohne Knopf, Stahl</b>			
22110.0143	4  4	107	6,55
22110.0144	4  6	107	7,00
22110.0146	5  5	107	7,00
22110.0147	5  8	107	7,15
22110.0149	6  6	107	8,10
22110.0150	6  9	107	8,10
22110.0152	8  8	107	10,15
22110.0153	8 12	107	10,15
22110.0155	10 12	107	10,15
22110.0156	12 15	107	13,70
22110.0157	16 20	107	17,95

<b>mit Knopf, schwarz, Rostfreier Stahl</b>			
22110.0203	4  4	106	11,20
22110.0204	4  6	106	11,10
22110.0206	5  5	106	12,30
22110.0207	5  8	106	12,30
22110.0209	6  6	106	14,30
22110.0210	6  9	106	14,40
22110.0212	8  8	106	19,30
22110.0213	8 12	106	19,30
22110.0215	10 12	106	19,30
22110.0216	12 15	106	26,00
22110.0217	16 20	106	34,85

<b>mit Knopf, rot, Rostfreier Stahl</b>			
22110.2203	4  4	107	11,20
22110.2204	4  6	107	11,10
22110.2206	5  5	107	12,30
22110.2207	5  8	107	12,30
22110.2209	6  6	107	14,30
22110.2210	6  9	107	14,40
22110.2212	8  8	107	19,30
22110.2213	8 12	107	19,30
22110.2215	10 12	107	19,30
22110.2216	12 15	107	26,00
22110.2217	16 20	107	34,85

<b>ohne Knopf, Rostfreier Stahl</b>			
22110.0243	4  4	107	11,20
22110.0244	4  6	107	11,20
22110.0246	5  5	107	11,75
22110.0247	5  8	107	11,75
22110.0249	6  6	107	13,70
22110.0250	6  9	107	13,70
22110.0252	8  8	107	18,10
22110.0253	8 12	107	18,10
22110.0255	10 12	107	18,10
22110.0256	12 15	107	25,05
22110.0257	16 20	107	30,95



<b>Kontermuttern ISO 8675 (DIN 439), Stahl</b>			
22120.0114	M 8 x 1	107	0,18
22120.0115	M10 x 1	107	0,33
22120.0116	M12 x 1,5	107	0,34
22120.0118	M16 x 1,5	107	0,58
22120.0120	M20 x 1,5	107	1,04
22120.0122	M24 x 2	107	1,98

<b>Kontermuttern ISO 8675 (DIN 439), Rostfreier Stahl</b>			
22120.0514	M 8 x 1	107	0,67
22120.0515	M10 x 1	107	1,20
22120.0516	M12 x 1,5	107	1,42
22120.0518	M16 x 1,5	107	1,92
22120.0520	M20 x 1,5	107	2,41
22120.0522	M24 x 2	107	3,54

**Rastbolzen kompakt mit Sechskantbund und Arretierung**  
EH 22110.

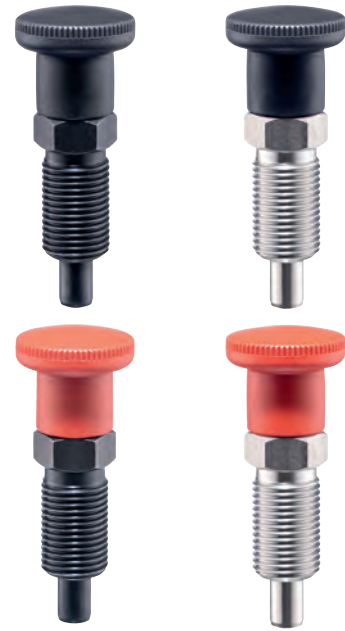

Art.-Nr.	Nennmaß	Katalog Seite	Preis/Stk. [EUR]
----------	---------	---------------	------------------

<b>mit Knopf, schwarz, Stahl</b>			
22110.0123	4  4	108	8,70
22110.0124	4  6	108	8,70
22110.0126	5  5	108	9,30
22110.0127	5  8	108	9,30
22110.0129	6  6	108	10,45
22110.0130	6  9	108	10,45
22110.0132	8  8	108	12,45
22110.0133	8 12	108	12,45
22110.0135	10 12	108	12,45
22110.0136	12 15	108	17,75
22110.0137	16 20	108	23,95

<b>mit Knopf, schwarz, Rostfreier Stahl</b>			
22110.0223	4  4	108	11,75
22110.0224	4  6	108	11,75
22110.0226	5  5	108	13,25
22110.0227	5  8	108	13,25
22110.0229	6  6	108	15,80
22110.0230	6  9	108	15,80
22110.0232	8  8	108	21,40
22110.0233	8 12	108	21,40
22110.0235	10 12	108	21,40
22110.0236	12 15	108	31,05
22110.0237	16 20	108	45,55

<b>mit Knopf, rot, Stahl</b>			
22110.2123	4  4	109	8,70
22110.2124	4  6	109	8,70
22110.2126	5  5	109	9,30
22110.2127	5  8	109	9,30
22110.2129	6  6	109	10,45
22110.2130	6  9	109	10,45
22110.2132	8  8	109	12,45
22110.2133	8 12	109	12,45
22110.2135	10 12	109	12,50
22110.2136	12 15	109	17,75
22110.2137	16 20	109	23,95

Art.-Nr.	Nennmaß	Katalog Seite	Preis/Stk. [EUR]
<b>mit Knopf, rot, Rostfreier Stahl</b>			
22110.2223	4  4	109	11,75
22110.2224	4  6	109	11,75
22110.2226	5  5	109	13,25
22110.2227	5  8	109	13,25
22110.2229	6  6	109	15,80
22110.2230	6  9	109	15,80
22110.2232	8  8	109	21,40
22110.2233	8 12	109	21,40
22110.2235	10 12	109	21,40
22110.2236	12 15	109	31,05
22110.2237	16 20	109	45,55

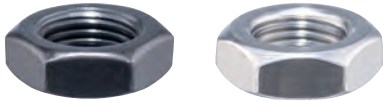

<b>Kontermuttern ISO 8675 (DIN 439), Stahl</b>			
22120.0114	M 8 x 1	107	0,18
22120.0115	M10 x 1	107	0,33
22120.0116	M12 x 1,5	107	0,34
22120.0118	M16 x 1,5	107	0,58
22120.0120	M20 x 1,5	107	1,04
22120.0122	M24 x 2	107	1,98
<b>Kontermuttern ISO 8675 (DIN 439), Rostfreier Stahl</b>			
22120.0514	M 8 x 1	107	0,67
22120.0515	M10 x 1	107	1,20
22120.0516	M12 x 1,5	107	1,42
22120.0518	M16 x 1,5	107	1,92
22120.0520	M20 x 1,5	107	2,41
22120.0522	M24 x 2	107	3,54

**Rastbolzen kompakt mit Sechskantbund, mit T-Griff**  
EH 22110.



Art.-Nr.	Nennmaß	Katalog Seite	Preis/Stk. [EUR]
<b>Stahl</b>			
22110.0820	6  6	110	7,95
22110.0822	6  9	110	7,95
22110.0824	8  8	110	10,35
22110.0826	8 12	110	10,35
22110.0828	10 12	110	10,40
22110.0830	12 15	110	14,80
<b>Rostfreier Stahl</b>			
22110.0920	6  6	110	13,55
22110.0922	6  9	110	13,55
22110.0924	8  8	110	17,90
22110.0926	8 12	110	17,95
22110.0928	10 12	110	17,95
22110.0930	12 15	110	25,80

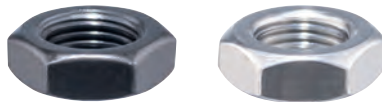

<b>Kontermuttern ISO 8675 (DIN 439), Stahl</b>			
22120.0116	M12 x 1,5	107	0,34
22120.0118	M16 x 1,5	107	0,58
22120.0120	M20 x 1,5	107	1,04
<b>Kontermuttern ISO 8675 (DIN 439), Rostfreier Stahl</b>			
22120.0516	M12 x 1,5	107	1,42
22120.0518	M16 x 1,5	107	1,92
22120.0520	M20 x 1,5	107	2,41

**Rastbolzen kompakt mit Sechskantbund und Arretierung, mit T-Griff**  
EH 22110.



Art.-Nr.	Nennmaß	Katalog Seite	Preis/Stk. [EUR]
<b>Stahl</b>			
22110.0832	6  6	111	9,85
22110.0834	6  9	111	9,85
22110.0836	8  8	111	11,80
22110.0838	8 12	111	11,80
22110.0840	10 12	111	11,80
22110.0842	12 15	111	17,85
<b>Rostfreier Stahl</b>			
22110.0932	6  6	111	15,35
22110.0934	6  9	111	15,35
22110.0936	8  8	111	20,75
22110.0938	8 12	111	20,75
22110.0940	10 12	111	20,75
22110.0942	12 15	111	31,20



<b>Kontermuttern ISO 8675 (DIN 439), Stahl</b>			
22120.0116	M12 x 1,5	107	0,34
22120.0118	M16 x 1,5	107	0,58
22120.0120	M20 x 1,5	107	1,04
<b>Kontermuttern ISO 8675 (DIN 439), Rostfreier Stahl</b>			
22120.0516	M12 x 1,5	107	1,42
22120.0518	M16 x 1,5	107	1,92
22120.0520	M20 x 1,5	107	2,41

**Rastbolzen mit Anschraubflansch, horizontal**  
EH 22110.



Art.-Nr.	Nennmaß	Katalog Seite	Preis/Stk. [EUR]
<b>mit Zugring, ohne Arretierung</b>			
22110.0304	4	113	4,39
22110.0305	5	113	4,60
22110.0306	6	113	5,20
22110.0308	8	113	5,65
22110.0310	10	113	8,20
<b>mit Knopf, ohne Arretierung</b>			
22110.0324	4	113	4,74
22110.0325	5	113	5,05
22110.0326	6	113	5,85
22110.0328	8	113	6,55
22110.0330	10	113	8,85
<b>mit Knopf und Arretierung</b>			
22110.0344	4	113	4,78
22110.0345	5	113	5,10
22110.0346	6	113	5,80
22110.0348	8	113	6,60
22110.0350	10	113	8,50

**Rastbolzen mit Anschraubflansch, horizontal, rostfreier Stahl**  
EH 22110.



Art.-Nr.	Nennmaß	Katalog Seite	Preis/Stk. [EUR]
<b>mit Zugring, ohne Arretierung</b>			
22110.2304	4	114	9,30
22110.2305	5	114	9,85
22110.2306	6	114	10,95
22110.2308	8	114	12,85
22110.2310	10	114	14,60

Art.-Nr.	Nennmaß	Katalog Seite	Preis/Stk. [EUR]
<b>mit Knopf, ohne Arretierung</b>			
22110.2324	4	114	10,65
22110.2325	5	114	11,20
22110.2326	6	114	12,45
22110.2328	8	114	13,55
22110.2330	10	114	15,75
<b>mit Knopf und Arretierung</b>			
22110.2344	4	114	10,70
22110.2345	5	114	11,20
22110.2346	6	114	12,15
22110.2348	8	114	14,15
22110.2350	10	114	16,00

**Haltestücke für Rastriegel und Rastbolzen, Druckguss**  
EH 22110.



Art.-Nr.	Nennmaß	Katalog Seite	Preis/Stk. [EUR]
<b>Befestigungsbohrung senkrecht zum Rastriegel / Rastbolzen</b>			
22110.0408	M 8 x 1	115	4,54
22110.0508	M 8	115	4,46
22110.0410	M10 x 1	115	4,54
22110.0510	M10	115	4,65
22110.0412	M12 x 1,5	115	4,54
22110.0512	M12	115	4,46
22110.0416	M16 x 1,5	115	6,10
22110.0516	M16	115	5,80
22110.0420	M20 x 1,5	115	6,10

**Aufnahmebuchsen für Rastriegel und Rastbolzen**  
EH 22110.



Art.-Nr.	Nennmaß	Katalog Seite	Preis/Stk. [EUR]
22110.0454	M12 x 1,5  4	116	3,31
22110.0455	M12 x 1,5  5	116	3,30
22110.0456	M12 x 1,5  6	116	3,28
22110.0458	M16 x 1,5  8	116	3,72
22110.0460	M16 x 1,5 10	116	3,72
22110.0462	M16 x 1,5 12	116	3,72

**Positionierbuchsen für Rastriegel und Rastbolzen**EH 22110.



Art.-Nr.	Nennmaß	Katalog Seite	Preis/Stk. [EUR]
<b>Stahl</b>			
22110.0464	M12 x 1,5  4,2  4	117	5,95
22110.0465	M12 x 1,5  5,2  5	117	5,70
22110.0466	M12 x 1,5  6,2  6	117	5,70
22110.0468	M16 x 1,5  8,2  8	117	6,90
22110.0470	M16 x 1,5 10,2 10	117	6,80
22110.0472	M16 x 1,5 12,2 12	117	6,90
<b>Rostfreier Stahl</b>			
22110.0474	M12 x 1,5  4,2  4	117	7,50
22110.0475	M12 x 1,5  5,2  5	117	7,70
22110.0476	M12 x 1,5  6,2  6	117	7,95
22110.0478	M16 x 1,5  8,2  8	117	10,90
22110.0480	M16 x 1,5 10,2 10	117	10,90
22110.0482	M16 x 1,5 12,2 12	117	10,90

**Rastbolzen mit Verriegelungsmechanik Push-Lock**  
EH 22111.



Art.-Nr.	Nennmaß	Katalog Seite	Preis/Stk. [EUR]
22111.0010	6	Web	12,85
22111.0020	8	Web	19,30



<b>Kontermuttern ISO 8675 (DIN 439), Stahl</b>			
22120.0116	M12 x 1,5	107	0,34
22120.0118	M16 x 1,5	107	0,58

**Rastbolzen mit Sechskantbund**  
EH 22120.



Art.-Nr.	Nennmaß	Katalog Seite	Preis/Stk. [EUR]
<b>mit Knopf, Automatenstahl</b>			
22120.0005	5	118	8,05
22120.0006	6	118	8,75
22120.0008	8	118	11,55
22120.0010	10	118	14,65
<b>ohne Knopf, Automatenstahl</b>			
22120.0025	5	118	6,95
22120.0026	6	118	8,35
22120.0028	8	118	10,40
22120.0030	10	118	13,65
<b>mit Knopf, Rostfreier Stahl</b>			
22120.0405	5	118	12,55
22120.0406	6	118	14,60
22120.0408	8	118	19,65
22120.0410	10	118	29,65
<b>ohne Knopf, Rostfreier Stahl</b>			
22120.0425	5	118	11,80
22120.0426	6	118	13,70
22120.0428	8	118	18,10
22120.0430	10	118	28,65

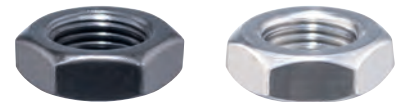

<b>Kontermuttern ISO 8675 (DIN 439), Stahl</b>			
22120.0115	M10 x 1	107	0,33
22120.0116	M12 x 1,5	107	0,34
22120.0118	M16 x 1,5	107	0,58
22120.0120	M20 x 1,5	107	1,04
<b>Kontermuttern ISO 8675 (DIN 439), Rostfreier Stahl</b>			
22120.0515	M10 x 1	107	1,20
22120.0516	M12 x 1,5	107	1,42
22120.0518	M16 x 1,5	107	1,92
22120.0520	M20 x 1,5	107	2,41

**Rastbolzen mit Sechskantbund, rostfreier Stahl**  
EH 22120.



Art.-Nr.	Nennmaß	Katalog Seite	Preis/Stk. [EUR]
<b>Rostfreier Stahl</b>			
22120.0485	5	119	15,90
22120.0486	6	119	20,15
22120.0488	8	119	26,25
22120.0490	10	119	31,50



**Kontermuttern ISO 8675 (DIN 439), Rostfreier Stahl**

Art.-Nr.	Nennmaß	Katalog Seite	Preis/Stk. [EUR]
22120.0515	M10 x 1	107	1,20
22120.0516	M12 x 1,5	107	1,42
22120.0518	M16 x 1,5	107	1,92
22120.0520	M20 x 1,5	107	2,41

**Rastbolzen mit Sechskantbund und Arretierung**  
EH 22120.



Art.-Nr.	Nennmaß	Katalog Seite	Preis/Stk. [EUR]
----------	---------	---------------	------------------

**Automatenstahl**

22120.0205	5	120	9,70
22120.0206	6	120	10,90
22120.0208	8	120	12,85
22120.0210	10	120	21,55

**Rostfreier Stahl**

22120.0605	5	120	13,30
22120.0606	6	120	15,85
22120.0608	8	120	21,50
22120.0610	10	120	36,35



**Kontermuttern ISO 8675 (DIN 439), Stahl**

22120.0115	M10 x 1	107	0,33
22120.0116	M12 x 1,5	107	0,34
22120.0118	M16 x 1,5	107	0,58
22120.0120	M20 x 1,5	107	1,04

**Kontermuttern ISO 8675 (DIN 439), Rostfreier Stahl**

22120.0515	M10 x 1	107	1,20
22120.0516	M12 x 1,5	107	1,42
22120.0518	M16 x 1,5	107	1,92
22120.0520	M20 x 1,5	107	2,41

**Rastbolzen mit Sechskantbund und Arretierung, rostfreier Stahl**

EH 22120.



Art.-Nr.	Nennmaß	Katalog Seite	Preis/Stk. [EUR]
----------	---------	---------------	------------------

**Rostfreier Stahl**

22120.0615	5	121	24,55
22120.0616	6	121	29,60
22120.0618	8	121	38,85
22120.0620	10	121	48,05



**Kontermuttern ISO 8675 (DIN 439), Rostfreier Stahl**

22120.0515	M10 x 1	107	1,20
22120.0516	M12 x 1,5	107	1,42
22120.0518	M16 x 1,5	107	1,92
22120.0520	M20 x 1,5	107	2,41

**Rastbolzen mit Sechskantbund, rostfreier Stahl A4**

EH 22120.



Art.-Nr.	Nennmaß	Katalog Seite	Preis/Stk. [EUR]
----------	---------	---------------	------------------

**mit Knopf aus Thermoplast**

22120.1044	4 M 8 x 1   4	122	15,50
22120.1064	4 M 8 x 1   6	122	15,60
22120.1045	5 M10 x 1   5	122	15,70
22120.1065	5 M10 x 1   8	122	16,40
22120.1046	6 M12 x 1,5   6	122	17,85
22120.1066	6 M12 x 1,5   9	122	18,55
22120.1068	8 M16 x 1,5   8	122	22,05
22120.1048	8 M16 x 1,5   12	122	22,50
22120.1080	10 M16 x 1,5   12	122	23,45
22120.1082	12 M20 x 1,5   15	122	28,10

**mit Knopf aus rostfreiem Stahl**

22120.1054	4 M 8 x 1   8	122	23,30
22120.1074	4 M 8 x 1   6	122	23,55
22120.1055	5 M10 x 1   5	122	23,35
22120.1075	5 M10 x 1   8	122	25,70
22120.1056	6 M12 x 1,5   6	122	26,30
22120.1076	6 M12 x 1,5   9	122	27,55
22120.1078	8 M16 x 1,5   8	122	32,00
22120.1058	8 M16 x 1,5   12	122	33,15
22120.1090	10 M16 x 1,5   12	122	34,75
22120.1092	12 M20 x 1,5   15	122	41,35



**Kontermuttern ISO 8675 (DIN 439), Rostfreier Stahl 1.4401**

22120.1514	M 8 x 1	122	0,80
22120.1515	M10 x 1	122	1,20
22120.1516	M12 x 1,5	122	1,47
22120.1518	M16 x 1,5	122	2,01
22120.1520	M20 x 1,5	122	2,92

**Rastbolzen mit Sechskantbund und Arretierung, rostfreier Stahl A4**

EH 22120.



Art.-Nr.	Nennmaß	Katalog Seite	Preis/Stk. [EUR]
----------	---------	---------------	------------------

**mit Knopf aus Thermoplast**

22120.1144	4 M 8 x 1   4	123	16,80
22120.1164	4 M 8 x 1   6	123	17,30
22120.1145	5 M10 x 1   5	123	17,35
22120.1165	5 M10 x 1   8	123	18,30
22120.1146	6 M12 x 1,5   6	123	19,95
22120.1166	6 M12 x 1,5   9	123	20,80
22120.1168	8 M16 x 1,5   8	123	25,30
22120.1148	8 M16 x 1,5   12	123	26,05
22120.1180	10 M16 x 1,5   12	123	27,00
22120.1182	12 M20 x 1,5   15	123	31,45

**mit Knopf aus rostfreiem Stahl**

22120.1154	4 M 8 x 1   4	123	30,45
22120.1174	4 M 8 x 1   6	123	31,70
22120.1155	5 M10 x 1   5	123	32,30
22120.1175	5 M10 x 1   8	123	33,75
22120.1156	6 M12 x 1,5   6	123	36,35
22120.1176	6 M12 x 1,5   9	123	37,55
22120.1178	8 M16 x 1,5   8	123	41,45
22120.1158	8 M16 x 1,5   12	123	43,55
22120.1190	10 M16 x 1,5   12	123	48,30
22120.1192	12 M20 x 1,5   15	123	59,75



Kontermuttern ISO 8675 (DIN 439), Rostfreier Stahl 1.4401			
22120.1514	M 8 x 1	122	0,80
22120.1516	M12 x 1,5	122	1,47
22120.1515	M10 x 1	122	1,20
22120.1518	M16 x 1,5	122	2,01
22120.1520	M20 x 1,5	122	2,92

**Rastbolzen ohne Sechskantbund**  
EH 22120.



Art.-Nr.	Nennmaß	Katalog Seite	Preis/Stk. [EUR]
<b>mit Knopf, Automatenstahl</b>			
22120.0045	5	124	6,10
22120.0046	6	124	6,60
22120.0048	8	124	7,75
22120.0050	10	124	11,35
<b>ohne Knopf, Automatenstahl</b>			
22120.0065	5	124	5,70
22120.0066	6	124	6,05
22120.0068	8	124	6,70
22120.0070	10	124	10,45
<b>mit Knopf, Rostfreier Stahl</b>			
22120.0445	5	124	9,80
22120.0446	6	124	11,15
22120.0448	8	124	13,05
22120.0450	10	124	19,90
<b>ohne Knopf, Rostfreier Stahl</b>			
22120.0465	5	124	9,85
22120.0466	6	124	11,25
22120.0468	8	124	12,10
22120.0470	10	124	18,95



Kontermuttern ISO 8675 (DIN 439), Stahl			
22120.0115	M10 x 1	107	0,33
22120.0116	M12 x 1,5	107	0,34
22120.0118	M16 x 1,5	107	0,58
22120.0120	M20 x 1,5	107	1,04

Kontermuttern ISO 8675 (DIN 439), Rostfreier Stahl			
22120.0515	M10 x 1	107	1,20
22120.0516	M12 x 1,5	107	1,42
22120.0518	M16 x 1,5	107	1,92
22120.0520	M20 x 1,5	107	2,41
Montagewerkzeug, Stahl			
22120.0955	M10 x 1	125	9,05
22120.0956	M12 x 1,5	125	9,05
22120.0958	M16 x 1,5	125	10,50
22120.0960	M20 x 1,5	125	12,40

**Rastbolzen ohne Sechskantbund, rostfreier Stahl**  
EH 22120.



Art.-Nr.	Nennmaß	Katalog Seite	Preis/Stk. [EUR]
<b>Rostfreier Stahl</b>			
22120.0475	5	126	14,80
22120.0476	6	126	17,90
22120.0478	8	126	22,65
22120.0480	10	126	27,75

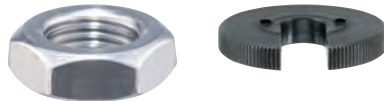

Kontermuttern ISO 8675 (DIN 439), Rostfreier Stahl			
22120.0515	M10 x 1	107	1,20
22120.0516	M12 x 1,5	107	1,42
22120.0518	M16 x 1,5	107	1,92
22120.0520	M20 x 1,5	107	2,41
Montagewerkzeug, Stahl			
22120.0955	M10 x 1	125	9,05
22120.0956	M12 x 1,5	125	9,05
22120.0958	M16 x 1,5	125	10,50
22120.0960	M20 x 1,5	125	12,40

**Rastbolzen ohne Gewinde, schweißbar**  
EH 22120.



Art.-Nr.	Nennmaß	Katalog Seite	Preis/Stk. [EUR]
<b>mit Knopf</b>			
22120.0805	5	127	6,85
22120.0806	6	127	7,35
22120.0808	8	127	9,45

ohne Knopf			
22120.0825	5	127	6,45
22120.0826	6	127	7,20
22120.0828	8	127	8,80

**Rastbolzen mit Sechskantbund, kurz**  
EH 22120.



Art.-Nr.	Nennmaß	Katalog Seite	Preis/Stk. [EUR]
<b>ohne Arretierung, Automatenstahl</b>			
22120.0226	6	128	9,10
22120.0228	8	128	12,05
<b>mit Arretierung, Automatenstahl</b>			
22120.0236	6	128	11,90
22120.0238	8	128	14,00
<b>ohne Arretierung, Rostfreier Stahl</b>			
22120.0246	6	128	15,40
22120.0248	8	128	17,15
<b>mit Arretierung, Rostfreier Stahl</b>			
22120.0256	6	128	22,75
22120.0258	8	128	27,20

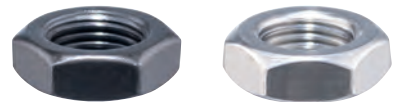

Kontermuttern ISO 8675 (DIN 439), Stahl			
22120.0116	M12 x 1,5	107	0,34
22120.0118	M16 x 1,5	107	0,58
Kontermuttern ISO 8675 (DIN 439), Rostfreier Stahl			
22120.0516	M12 x 1,5	107	1,42
22120.0518	M16 x 1,5	107	1,92



**Distanzringe für Rastbolzen**  
EH 22120.



Art.-Nr.	Nennmaß	Katalog Seite	Preis/Stk. [EUR]
22120.0632	8  2	129	0,51
22120.0633	8  3	129	0,49
22120.0634	8  4	129	0,58
22120.0636	8  6	129	0,64
22120.0638	8  8	129	0,78
22120.0640	8 10	129	0,89
22120.0642	10  2	129	0,63
22120.0644	10  4	129	0,70
22120.0646	10  6	129	0,76
22120.0648	10  8	129	0,87
22120.0650	10 10	129	0,93
22120.0652	10 12	129	1,02
22120.0662	12  2	129	0,67
22120.0664	12  4	129	0,78
22120.0666	12  6	129	0,86
22120.0668	12  8	129	0,92
22120.0672	12  2	129	0,90
22120.0674	12  4	129	0,97
22120.0675	12  5	129	1,00
22120.0676	16  4	130	0,99
22120.0677	16  6	130	1,04
22120.0678	16  8	130	1,09
22120.0679	16 10	130	1,33
22120.0680	16 12	130	1,51
22120.0682	16  2	130	1,11
22120.0684	16  4	130	1,19
22120.0686	16  6	130	1,26
22120.0688	16  8	130	1,35
22120.0690	16 10	130	1,46
22120.0692	16 12	130	1,50
22120.0693	20  6	130	1,48
22120.0694	20  8	130	1,58
22120.0695	20 10	130	1,65
22120.0696	20 12	130	1,75
22120.0697	20 14	130	1,86
22120.0698	20 16	130	1,94
22120.0699	20 18	130	2,05

**Rastbolzen mit Anschraubflansch**  
EH 22120.



Art.-Nr.	Nennmaß	Katalog Seite	Preis/Stk. [EUR]
<b>ohne Arretierung, Stahl</b>			
22120.0926	6  6	131	7,55
22120.0927	6 14	131	7,55
22120.0928	8  8	131	9,70
22120.0929	8 18	131	9,70

<b>mit Arretierung, Stahl</b>			
22120.0936	6  6	131	8,90
22120.0937	6 14	131	9,05
22120.0938	8  8	131	11,40
22120.0939	8 18	131	11,45
<b>ohne Arretierung, Rostfreier Stahl</b>			
22120.0966	6  6	131	10,40
22120.0967	6 14	131	10,40
22120.0968	8  8	131	13,45
22120.0969	8 18	131	13,95
<b>mit Arretierung, Rostfreier Stahl</b>			
22120.0976	6  6	131	11,90
22120.0977	6 14	131	11,95
22120.0978	8  8	131	14,80
22120.0979	8 18	131	14,90

**Rastbolzen einfache Ausführung**  
EH 22120.



Art.-Nr.	Nennmaß	Katalog Seite	Preis/Stk. [EUR]
<b>mit Zugring, ohne Arretierung, Stahl</b>			
22120.0723	3	132	3,89
22120.0724	4	132	4,06
22120.0725	5	132	4,27
22120.0726	6	132	4,55
22120.0728	8	132	4,96

<b>mit Knopf, ohne Arretierung, Stahl</b>			
22120.0743	3	132	3,94
22120.0744	4	132	4,13
22120.0745	5	132	4,63
22120.0746	6	132	4,96
22120.0748	8	132	5,95
<b>mit Knopf und Arretierung, Stahl</b>			
22120.0763	3	132	3,96
22120.0764	4	132	4,19
22120.0765	5	132	4,69
22120.0766	6	132	5,00
22120.0768	8	132	5,95
<b>mit Zugring, ohne Arretierung, Rostfreier Stahl</b>			
22120.0773	3	132	4,10
22120.0774	4	132	4,24
22120.0775	5	132	4,48
22120.0776	6	132	4,99
22120.0778	8	132	5,35
<b>mit Knopf, ohne Arretierung, Rostfreier Stahl</b>			
22120.0783	3	132	4,20
22120.0784	4	132	4,35
22120.0785	5	132	5,00
22120.0786	6	132	5,50
22120.0788	8	132	6,45
<b>mit Knopf und Arretierung, Rostfreier Stahl</b>			
22120.0793	3	132	4,25
22120.0794	4	132	4,40
22120.0795	5	132	5,10
22120.0796	6	132	5,50
22120.0798	8	132	6,45



<b>Stahl</b>			
22120.0704	M 6	133	0,12
22120.0705	M 8	133	0,26
22120.0706	M10	133	0,51
22120.0708	M12	133	0,75
<b>Rostfreier Stahl</b>			
22120.0714	M 6	133	0,16
22120.0715	M 8	133	0,31
22120.0716	M10	133	0,46
22120.0718	M12	133	0,63

**Rastbolzen für dünnwandige Teile**  
EH 22120.



Art.-Nr.	Nennmaß	Katalog Seite	Preis/Stk. [EUR]
<b>ohne Arretierung</b>			
22120.0266	6  8,5	134	16,90
22120.0267	6 10,5	134	17,10
22120.0268	8 10,0	134	18,55
22120.0269	8 12,0	134	18,60

Art.-Nr.	Nennmaß	Katalog Seite	Preis/Stk. [EUR]
<b>mit Arretierung</b>			
22120.0286	6   8,5	134	17,85
22120.0287	6   10,5	134	18,40
22120.0288	8   10,0	134	19,40
22120.0289	8   12,0	134	19,75



Ringschlüssel, flach			
22120.0299	-	134	3,51

**Rastbolzen mit Zugring**  
EH 22120.



Art.-Nr.	Nennmaß	Katalog Seite	Preis/Stk. [EUR]
<b>ohne Arretierung, Stahl</b>			
22120.1310	5/M10	135	9,15
22120.1312	5/M10 x 1	135	9,15
22120.1314	6/M12	135	9,20
22120.1316	6/M12 x 1,5	135	9,20
22120.1318	8/M16	135	11,10
22120.1320	8/M16 x 1,5	135	11,10
22120.1322	10/M16	135	11,20
22120.1324	10/M16 x 1,5	135	11,20
<b>ohne Arretierung, Rostfreier Stahl</b>			
22120.1410	5/M10	135	9,65
22120.1412	5/M10 x 1	135	9,65
22120.1414	6/M12	135	10,15
22120.1416	6/M12 x 1,5	135	10,15
22120.1418	8/M16	135	13,30
22120.1420	8/M16 x 1,5	135	13,30
22120.1422	10/M16	135	13,35
22120.1424	10/M16 x 1,5	135	13,35

mit Arretierung, Stahl			
22120.1340	5/M10	135	9,45
22120.1342	5/M10 x 1	135	9,45
22120.1344	6/M12	135	9,50
22120.1346	6/M12 x 1,5	135	9,50
22120.1348	8/M16	135	11,60
22120.1350	8/M16 x 1,5	135	11,60
22120.1352	10/M16	135	11,70
22120.1354	10/M16 x 1,5	135	11,70

mit Arretierung, Rostfreier Stahl			
22120.1440	5/M10	135	10,20
22120.1442	5/M10 x 1	135	10,20
22120.1444	6/M12	135	10,90
22120.1446	6/M12 x 1,5	135	10,90
22120.1448	8/M16	135	14,50
22120.1450	8/M16 x 1,5	135	14,50
22120.1452	10/M16	135	14,55
22120.1454	10/M16 x 1,5	135	14,55



Kontermuttern ISO 4035, Stahl			
22120.0706	M10	133	0,51
22120.0708	M12	133	0,75
22120.0710	M16	136	0,82

Kontermuttern ISO 4035, Rostfreier Stahl			
22120.0716	M10	133	0,46
22120.0718	M12	133	0,63
22120.0720	M16	136	0,72

Kontermuttern ISO 8675 (DIN 439), Stahl			
22120.0115	M10 x 1	107	0,33
22120.0116	M12 x 1,5	107	0,34
22120.0118	M16 x 1,5	107	0,58

Kontermuttern ISO 8675 (DIN 439), Rostfreier Stahl			
22120.0515	M10 x 1	107	1,20
22120.0516	M12 x 1,5	107	1,42
22120.0518	M16 x 1,5	107	1,92

**Rastbolzen mit Entriegelungssperre**  
EH 22122.



Art.-Nr.	Nennmaß	Katalog Seite	Preis/Stk. [EUR]
<b>Stahl</b>			
22122.0005	6/M12 x 1,5   6	137	13,30
22122.0010	6/M12 x 1,5   9	137	13,90
22122.0015	8/M16 x 1,5   8	137	14,60
22122.0020	8/M16 x 1,5   12	137	14,80
22122.0025	10/M16 x 1,5   12	137	15,70

Rostfreier Stahl				
22122.0105	6/M12 x 1,5   6	137	18,80	
22122.0110	6/M12 x 1,5   9	137	19,15	
22122.0115	8/M16 x 1,5   8	137	20,75	
22122.0120	8/M16 x 1,5   12	137	21,40	
22122.0125	10/M16 x 1,5   12	137	22,55	

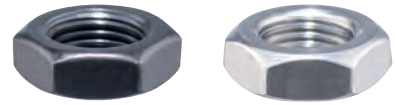

Stahl			
22120.0116	M12 x 1,5	107	0,34
22120.0118	M16 x 1,5	107	0,58
<b>Rostfreier Stahl</b>			
22120.0516	M12 x 1,5	107	1,42
22120.0518	M16 x 1,5	107	1,92

**Rastbolzen mit Schnellarretierungsknopf**  
EH 22122.



Art.-Nr.	Nennmaß	Katalog Seite	Preis/Stk. [EUR]
<b>Stahl</b>			
22122.0205	6/M12 x 1,5   6	138	16,60
22122.0210	6/M12 x 1,5   9	138	16,70
22122.0215	8/M16 x 1,5   8	138	17,60
22122.0220	8/M16 x 1,5   12	138	17,70
22122.0225	10/M16 x 1,5   12	138	18,25
<b>Rostfreier Stahl</b>			
22122.0305	6/M12 x 1,5   6	138	22,10
22122.0310	6/M12 x 1,5   9	138	22,55
22122.0315	8/M16 x 1,5   8	138	23,90
22122.0320	8/M16 x 1,5   12	138	24,50
22122.0325	10/M16 x 1,5   12	138	25,15

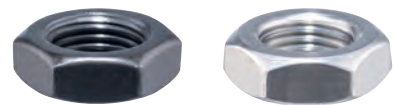

Stahl			
22120.0116	M12 x 1,5	107	0,34
22120.0118	M16 x 1,5	107	0,58
<b>Rostfreier Stahl</b>			
22120.0516	M12 x 1,5	107	1,42
22120.0518	M16 x 1,5	107	1,92

**Rastbolzen mit Sensor**  
EH 22123.



Art.-Nr.	Nennmaß	Katalog Seite	Preis/Stk. [EUR]
<b>mit Knopf, ohne Arretierung</b>			
22123.0004	4 M 8 x 1   6	140	84,60
22123.0005	5 M10 x 1   8	140	85,25
22123.0006	6 M12 x 1,5   9	140	88,25
22123.0008	8 M16 x 1,5   12	140	90,20
22123.0010	10 M16 x 1,5   12	140	94,55
22123.0012	12 M20 x 1,5   15	140	101,20
22123.0016	16 M24 x 2   20	140	109,30
<b>mit Knopf und Arretierung</b>			
22123.0104	4 M 8 x 1   6	140	89,95
22123.0105	5 M10 x 1   8	140	91,40
22123.0106	6 M12 x 1,5   9	140	95,60
22123.0108	8 M16 x 1,5   12	140	100,20
22123.0110	10 M16 x 1,5   12	140	105,50
22123.0112	12 M20 x 1,5   15	140	110,90
22123.0116	16 M24 x 2   20	140	124,10

**Rastriegel**  
EH 22120.



Art.-Nr.	Nennmaß	Katalog Seite	Preis/Stk. [EUR]
<b>ohne Kunststoffkappe, Automatenstahl</b>			
22120.0302	4 M10 x 1	141	10,90
22120.0304	5 M10 x 1	141	10,85
22120.0306	6 M10 x 1	141	10,85
22120.0313	5 M12 x 1,5	141	13,10
22120.0314	6 M12 x 1,5	141	13,05
22120.0316	6 M16 x 1,5	141	16,20
22120.0315	8 M12 x 1,5	141	12,90
22120.0317	8 M16 x 1,5	141	16,20
22120.0318	8 M20 x 1,5	141	17,80
22120.0319	10 M16 x 1,5	141	16,20
22120.0320	10 M20 x 1,5	141	17,80
22120.0322	12 M20 x 1,5	141	17,80
<b>ohne Kunststoffkappe, Rostfreier Stahl</b>			
22120.0308	4 M10 x 1	141	12,95
22120.0310	5 M10 x 1	141	12,95
22120.0312	6 M10 x 1	141	12,95
22120.0323	5 M12 x 1,5	141	14,90
22120.0324	6 M12 x 1,5	141	14,90
22120.0326	6 M16 x 1,5	141	21,80
22120.0325	8 M12 x 1,5	141	14,90
22120.0327	8 M16 x 1,5	141	21,80
22120.0328	8 M20 x 1,5	141	25,40
22120.0329	10 M16 x 1,5	141	21,80
22120.0330	10 M20 x 1,5	141	25,35
22120.0332	12 M20 x 1,5	141	25,40

<b>mit Kunststoffkappe, Automatenstahl</b>			
22120.0353	5 M12 x 1,5	142	14,55
22120.0354	6 M12 x 1,5	142	14,55
22120.0356	6 M16 x 1,5	142	17,55
22120.0355	8 M12 x 1,5	142	14,55
22120.0357	8 M16 x 1,5	142	17,55
22120.0358	8 M20 x 1,5	142	19,20
22120.0359	10 M16 x 1,5	142	17,55
22120.0360	10 M20 x 1,5	142	19,35
22120.0362	12 M20 x 1,5	142	19,55
<b>mit Kunststoffkappe, Rostfreier Stahl</b>			
22120.0363	5 M12 x 1,5	142	16,95
22120.0364	6 M12 x 1,5	142	16,95
22120.0366	6 M16 x 1,5	142	24,10
22120.0365	8 M12 x 1,5	142	16,95
22120.0367	8 M16 x 1,5	142	24,10
22120.0368	8 M20 x 1,5	142	27,80
22120.0369	10 M16 x 1,5	142	24,10
22120.0370	10 M20 x 1,5	142	27,85
22120.0372	12 M20 x 1,5	142	27,95

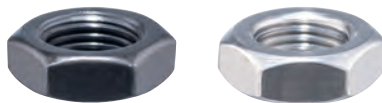

<b>Kontermuttern ISO 8675 (DIN 439), Stahl</b>			
22120.0115	M10 x 1	107	0,33
22120.0116	M12 x 1,5	107	0,34
22120.0118	M16 x 1,5	107	0,58
22120.0120	M20 x 1,5	107	1,04
<b>Kontermuttern ISO 8675 (DIN 439), Rostfreier Stahl</b>			
22120.0515	M10 x 1	107	1,20
22120.0516	M12 x 1,5	107	1,42
22120.0518	M16 x 1,5	107	1,92
22120.0520	M20 x 1,5	107	2,41

**Haltestücke für Rastriegel und Rastbolzen**  
EH 22120.



Art.-Nr.	Nennmaß	Katalog Seite	Preis/Stk. [EUR]
<b>Befestigungsbohrung parallel zum Rastriegel / Rastbolzen, Stahl</b>			
22120.0345	M12 x 1,5	143	13,40
22120.0346	M16 x 1,5	143	15,00
22120.0350	M20 x 1,5	143	15,45
<b>Befestigungsbohrung senkrecht zum Rastriegel / Rastbolzen, Stahl</b>			
22120.0347	M12 x 1,5	143	16,05
22120.0348	M16 x 1,5	143	18,25
22120.0352	M20 x 1,5	143	18,85
<b>Befestigungsbohrung parallel zum Rastriegel / Rastbolzen, Rostfreier Stahl</b>			
22120.0545	M12 x 1,5	143	17,85
22120.0546	M16 x 1,5	143	21,20
22120.0550	M20 x 1,5	143	21,20

<b>Befestigungsbohrung senkrecht zum Rastriegel / Rastbolzen, Rostfreier Stahl</b>			
22120.0547	M12 x 1,5	143	22,25
22120.0548	M16 x 1,5	143	28,45
22120.0552	M20 x 1,5	143	28,45

**Rastriegel mit Anschraubflansch**  
EH 22120.



Art.-Nr.	Nennmaß	Katalog Seite	Preis/Stk. [EUR]
<b>ohne Kunststoffkappe</b>			
22120.0376	6 10	144	28,80
22120.0378	8 10	144	28,80
22120.0379	8 12	144	33,10
22120.0381	10 10	144	28,80
22120.0382	10 12	144	33,10
22120.0384	12 12	144	33,20
<b>mit Kunststoffkappe</b>			
22120.0386	6 10	144	30,75
22120.0388	8 10	144	30,75
22120.0389	8 12	144	34,85
22120.0391	10 10	144	30,75
22120.0392	10 12	144	34,75
22120.0394	12 12	144	34,85

**Rastriegel mit Anschraubflansch, horizontal**  
EH 22120.



Art.-Nr.	Nennmaß	Katalog Seite	Preis/Stk. [EUR]
<b>ohne Arretierung</b>			
22120.1016	6 10	145	6,35
22120.1020	8 10	145	6,40
22120.1024	8 12	145	7,95
22120.1028	10 10	145	6,55
22120.1032	10 12	145	8,05
22120.1036	12 12	145	8,10

Art.-Nr.	Nennmaß	Katalog Seite	Preis/Stk. [EUR]
<b>mit Arretierung, links</b>			
22120.1116	6 10	145	6,55
22120.1120	8 10	145	7,00
22120.1124	8 12	145	7,95
22120.1128	10 10	145	6,55
22120.1132	10 12	145	8,05
22120.1136	12 12	145	8,10
<b>mit Arretierung, rechts</b>			
22120.1216	6 10	145	6,30
22120.1220	8 10	145	6,30
22120.1224	8 12	145	7,95
22120.1228	10 10	145	6,55
22120.1232	10 12	145	7,95
22120.1236	12 12	145	8,00

**Rastriegel ohne Gewinde, schweißbar**  
EH 22120.



Art.-Nr.	Nennmaß	Katalog Seite	Preis/Stk. [EUR]
<b>vernietet, Stahlfeinguss</b>			
22120.1605	8	Web	9,80
22120.1610	10	Web	9,80
22120.1615	12	Web	9,80
22120.1620	14	Web	9,80
<b>verschraubt, Stahlfeinguss</b>			
22120.1705	8	Web	10,85
22120.1710	10	Web	10,85
22120.1715	12	Web	10,85
22120.1720	14	Web	10,85
<b>vernietet, Rostfreier Stahl</b>			
22120.1805	8	Web	21,95
22120.1810	10	Web	21,00
22120.1815	12	Web	21,95
22120.1820	14	Web	21,70
<b>verschraubt, Rostfreier Stahl</b>			
22120.1905	8	Web	19,85
22120.1910	10	Web	19,85
22120.1915	12	Web	19,70
22120.1920	14	Web	19,70

**Rastriegel einfache Ausführung**  
EH 22121.



Art.-Nr.	Nennmaß	Katalog Seite	Preis/Stk. [EUR]
22121.0105	4 M 6	147	7,55
22121.0110	5 M 8	147	7,40
22121.0115	6 M10	147	8,30
22121.0120	8 M12	147	8,90
22121.0125	10 M16	147	10,60



<b>Stahl</b>			
22120.0704	M 6	133	0,12
22120.0705	M 8	133	0,26
22120.0706	M10	133	0,51
22120.0708	M12	133	0,75
22120.0710	M16	136	0,82

**Präzisionsrastbolzen mit zylindrischer Aufnahme**  
EH 22130.



Art.-Nr.	Nennmaß	Katalog Seite	Preis/Stk. [EUR]
<b>ohne Arretierung</b>			
22130.0010	10	148	87,65
22130.0012	12	148	96,55
22130.0016	16	148	111,90
22130.0020	20	148	126,50
22130.0025	25	148	143,70
<b>mit Arretierung</b>			
22130.0060	10	148	97,50
22130.0062	12	148	107,10
22130.0066	16	148	122,80
22130.0070	20	148	139,20
22130.0075	25	148	155,70



<b>Buchse für Präzisionsrastbolzen, zylindrisch</b>			
22130.0090	10	149	15,45
22130.0092	12	149	16,80
22130.0093	16	149	19,50
22130.0094	20	149	22,55
22130.0096	25	149	30,70

**Präzisionsrastbolzen mit konischer Aufnahme**  
EH 22130.



Art.-Nr.	Nennmaß	Katalog Seite	Preis/Stk. [EUR]
<b>ohne Arretierung</b>			
22130.0110	10	150	99,80
22130.0112	12	150	111,40
22130.0116	16	150	129,60
22130.0120	20	150	147,90
22130.0125	25	150	168,50
<b>mit Arretierung</b>			
22130.0160	10	150	106,60
22130.0162	12	150	118,80
22130.0166	16	150	137,90
22130.0170	20	150	158,30
22130.0175	25	150	185,80



<b>Buchse für Präzisionsrastbolzen, konisch</b>			
22130.0190	10  7,10	151	21,80
22130.0192	12  8,28	151	23,90
22130.0193	16 11,52	151	26,10
22130.0194	20 15,49	151	28,95
22130.0196	25 19,70	151	36,50

**Federnde Seitendruckstücke**

EH 22140.



Art.-Nr.	Nennmaß	Katalog Seite	Preis/Stk. [EUR]
----------	---------	---------------	------------------

**Kugel aus rostfreiem Stahl, Standard-Federkraft, einseitig**

22140.0008	8	153	7,00
22140.0010	10	153	7,20
22140.0012	12	153	7,45
22140.0014	14	153	7,60

**Kugel aus Thermoplast, Standard-Federkraft, einseitig**

22140.0108	8	153	7,25
22140.0110	10	153	7,30
22140.0112	12	153	7,65
22140.0114	14	153	7,85

**Kugel aus Kugellagerstahl, verstärkte Federkraft, einseitig**

22140.0410	10	153	12,50
22140.0412	12	153	13,05
22140.0414	14	153	14,95

**Kugel aus Kugellagerstahl, verstärkte Federkraft, beidseitig**

22140.0616	16	153	14,70
22140.0618	18	153	15,05
22140.0622	22	153	16,45

**Seitendruckstücke glatt, ohne Abdichtung**

EH 22150.



Art.-Nr.	Nennmaß	Katalog Seite	Preis/Stk. [EUR]
----------	---------	---------------	------------------

**Stift: Stahl/Stift aus Stahl, leichte Federkraft**

22150.0010	6 3 10	155	3,59
22150.0020	10 5 20	155	3,95
22150.0025	10 6 40	155	4,35
22150.0030	12 8 50	155	4,64
22150.0040	16 10 100	155	5,15

**Stift: Stahl/Stift aus Stahl, Standard-Federkraft**

22150.0011	6 3 20	155	3,59
22150.0021	10 5 50	155	3,95
22150.0026	10 6 75	155	4,35
22150.0031	12 8 100	155	4,64
22150.0041	16 10 150	155	5,15

**Stift: Stahl/Stift aus Stahl, starke Federkraft**

22150.0012	6 3 40	155	3,59
22150.0022	10 5 100	155	3,95
22150.0027	10 6 100	155	4,35
22150.0032	12 8 150	155	4,64
22150.0042	16 10 200	155	5,15

**Stift: Thermoplast/Stift aus Thermoplast, leichte Federkraft**

22150.0050	6 3 10	156	3,59
22150.0060	10 5 20	156	3,95
22150.0062	10 6 40	156	4,35
22150.0070	12 8 50	156	4,64
22150.0080	16 10 100	156	5,15



**Montagewerkzeug**

22150.0830	6	156	11,10
22150.0831	10	156	12,10
22150.0832	12	156	13,15
22150.0833	16	156	14,05

**Seitendruckstücke glatt, mit Abdichtung**

EH 22150.



Art.-Nr.	Nennmaß	Katalog Seite	Preis/Stk. [EUR]
----------	---------	---------------	------------------

**Stift: Stahl/Stift aus Stahl, leichte Federkraft**

22150.0110	6 3 10	157	5,35
22150.0120	10 5 20	157	5,65
22150.0125	10 6 40	157	6,00
22150.0130	12 8 50	157	6,50
22150.0140	16 10 100	157	6,95

**Stift: Stahl/Stift aus Stahl, Standard-Federkraft**

22150.0111	6 3 20	157	5,35
22150.0121	10 5 50	157	5,65
22150.0126	10 6 75	157	6,00
22150.0131	12 8 100	157	6,50
22150.0141	16 10 150	157	6,95

**Stift: Stahl/Stift aus Stahl, starke Federkraft**

22150.0112	6 3 40	157	5,35
22150.0122	10 5 100	157	5,65
22150.0127	10 6 100	157	6,00
22150.0132	12 8 150	157	6,50
22150.0142	16 10 200	157	6,95

**Stift: Thermoplast/Stift aus Thermoplast, leichte Federkraft**

22150.0150	6 3 10	158	5,35
22150.0160	10 5 20	158	5,65
22150.0165	10 6 40	158	6,00
22150.0170	12 8 50	158	6,50
22150.0180	16 10 100	158	6,95



**Montagewerkzeug**

22150.0830	6	156	11,10
22150.0831	10	156	12,10
22150.0832	12	156	13,15
22150.0833	16	156	14,05

**Seitendruckstücke**

**glatt, ohne Abdichtung, mit Innengewinde**

EH 22150.



Art.-Nr.	Nennmaß	Katalog Seite	Preis/Stk. [EUR]
----------	---------	---------------	------------------

**leichte Federkraft**

22150.1020	10 M4 20	161	4,88
22150.1025	10 M4 40	161	5,15
22150.1040	16 M6 100	161	6,15

**Standard-Federkraft**

22150.1021	10 M4 50	161	4,88
22150.1026	10 M4 75	161	5,15
22150.1041	16 M6 150	161	6,15

**starke Federkraft**

22150.1022	10 M4 100	161	4,88
22150.1027	10 M4 100	161	5,15
22150.1042	16 M6 200	161	6,15



**Montagewerkzeug**

22150.0831	10	156	12,10
22150.0833	16	156	14,05

**Seitendruckstücke**

**glatt, mit Abdichtung, mit Innengewinde**

EH 22150.



Art.-Nr.	Nennmaß	Katalog Seite	Preis/Stk. [EUR]
----------	---------	---------------	------------------

**leichte Federkraft**

22150.1120	10 M4 20	162	5,95
22150.1125	10 M4 40	162	6,25
22150.1140	16 M6 100	162	7,15

**Standard-Federkraft**

22150.1121	10 M4 50	162	5,95
22150.1126	10 M4 75	162	6,25
22150.1141	16 M6 150	162	7,15

**starke Federkraft**

22150.1122	10 M4 100	162	5,95
22150.1127	10 M4 100	162	6,25
22150.1142	16 M6 200	162	7,15



**Montagewerkzeug**

22150.0831	10	156	12,10
22150.0833	16	156	14,05

**Exzenter für Seitendruckstücke, glatt**  
EH 22150.



Art.-Nr.	Nennmaß	Katalog Seite	Preis/Stk. [EUR]
22150.0806	6	163	20,30
22150.0810	10	163	21,45
22150.0812	12	163	26,40
22150.0816	16	163	28,10

**Seitendruckstücke mit Gewinde, ohne Abdichtung**  
EH 22150.



Art.-Nr.	Nennmaß	Katalog Seite	Preis/Stk. [EUR]
<b>Stift: Stahl/leichte Federkraft</b>			
22150.0310	M12,11,5/ 20	164	6,50
22150.0314	M12,19,0/ 20	164	6,85
22150.0318	M12,26,5/ 20	164	7,05
22150.0330	M12,11,5/ 40	164	6,85
22150.0334	M12,19,0/ 40	164	7,05
22150.0338	M12,26,5/ 40	164	7,35
22150.0350	M18 x 1,5/18,0/100	164	7,50
22150.0354	M18 x 1,5/31,5/100	164	8,10
22150.0358	M18 x 1,5/45,0/100	164	8,75
<b>Stift: Stahl/Standard-Federkraft</b>			
22150.0311	M12,11,5/ 50	165	6,50
22150.0315	M12,19,0/ 50	165	6,85
22150.0319	M12,26,5/ 50	165	7,05
22150.0331	M12,11,5/ 75	165	6,85
22150.0335	M12,19,0/ 75	165	7,05
22150.0339	M12,26,5/ 75	165	7,35
22150.0351	M18 x 1,5/18,0/150	165	7,50
22150.0355	M18 x 1,5/31,5/150	165	8,10
22150.0359	M18 x 1,5/45,0/150	165	8,75
<b>Stift: Stahl/starke Federkraft</b>			
22150.0312	M12,11,5/100	165	6,50
22150.0316	M12,19,0/100	165	6,85
22150.0320	M12,26,5/100	165	7,05
22150.0332	M12,11,5/100	165	6,85
22150.0336	M12,19,0/100	165	7,05
22150.0340	M12,26,5/100	165	7,35
22150.0352	M18 x 1,5/18,0/200	165	7,50
22150.0356	M18 x 1,5/31,5/200	165	8,10
22150.0360	M18 x 1,5/45,0/200	165	8,75

Stift: Thermoplast/leichte Federkraft			
22150.0370	M12,11,5/ 20	165	6,50
22150.0375	M12,19,0/ 20	165	6,85
22150.0383	M12,26,5/ 20	165	7,05
22150.0373	M12,11,5/ 40	165	6,85
22150.0380	M12,19,0/ 40	165	7,05
22150.0385	M12,26,5/ 40	165	7,35
22150.0390	M18 x 1,5/18,0/100	165	7,50
22150.0393	M18 x 1,5/31,5/100	165	8,10
22150.0395	M18 x 1,5/45,0/100	165	8,75



Montagewerkzeug			
22150.0820	M12	165	13,50
22150.0822	M18 x 1,5	165	16,65

**Seitendruckstücke mit Gewinde, mit Abdichtung**  
EH 22150.



Art.-Nr.	Nennmaß	Katalog Seite	Preis/Stk. [EUR]
<b>Stift: Stahl/leichte Federkraft</b>			
22150.0410	M12,11,5/ 20	166	7,25
22150.0414	M12,19,0/ 20	166	7,45
22150.0418	M12,26,5/ 20	166	7,80
22150.0430	M12,11,5/ 40	166	7,45
22150.0434	M12,19,0/ 40	166	7,80
22150.0438	M12,26,5/ 40	166	8,20
22150.0450	M18 x 1,5/18,0/100	166	8,35
22150.0454	M18 x 1,5/31,5/100	166	9,05
22150.0458	M18 x 1,5/45,0/100	166	9,95
<b>Stift: Stahl/Standard-Federkraft</b>			
22150.0411	M12,11,5/ 50	167	7,25
22150.0415	M12,19,0/ 50	167	7,45
22150.0419	M12,26,5/ 50	167	7,80
22150.0431	M12,11,5/ 75	167	7,45
22150.0435	M12,19,0/ 75	167	7,80
22150.0439	M12,26,5/ 75	167	8,20
22150.0451	M18 x 1,5/18,0/150	167	8,35
22150.0455	M18 x 1,5/31,5/150	167	9,05
22150.0459	M18 x 1,5/45,0/150	167	9,95
<b>Stift: Stahl/starke Federkraft</b>			
22150.0412	M12,11,5/100	167	7,25
22150.0416	M12,19,0/100	167	7,45
22150.0420	M12,26,5/100	167	7,80
22150.0432	M12,11,5/100	167	7,45
22150.0436	M12,19,0/100	167	7,80
22150.0440	M12,26,5/100	167	8,20
22150.0452	M18 x 1,5/18,0/200	167	8,35
22150.0456	M18 x 1,5/31,5/200	167	9,05
22150.0460	M18 x 1,5/45,0/200	167	9,95

Stift: Thermoplast/leichte Federkraft			
22150.0470	M12,11,5/ 20	167	7,25
22150.0475	M12,19,0/ 20	167	7,45
22150.0483	M12,26,5/ 20	167	7,80
22150.0473	M12,11,5/ 40	167	7,45
22150.0480	M12,19,0/ 40	167	7,80
22150.0485	M12,26,5/ 40	167	8,20
22150.0490	M18 x 1,5/18,0/100	167	8,35
22150.0493	M18 x 1,5/31,5/100	167	9,05
22150.0495	M18 x 1,5/45,0/100	167	9,95



Montagewerkzeug			
22150.0820	M12	165	13,50
22150.0822	M18 x 1,5	165	16,65

**Seitendruckstücke mit Gewinde, ohne Abdichtung, mit Innengewinde**  
EH 22150.



Art.-Nr.	Nennmaß	Katalog Seite	Preis/Stk. [EUR]
<b>leichte Federkraft</b>			
22150.1310	M12,11,5/ 20	168	6,30
22150.1314	M12,19,0/ 20	168	6,75
22150.1318	M12,26,5/ 20	168	6,90
22150.1330	M12,11,5/ 40	168	6,75
22150.1334	M12,19,0/ 40	168	6,90
22150.1338	M12,26,5/ 40	168	7,25
22150.1350	M18 x 1,5/18,0/100	168	7,35
22150.1354	M18 x 1,5/31,5/100	168	7,95
22150.1358	M18 x 1,5/45,0/100	168	8,65
<b>Standard-Federkraft</b>			
22150.1311	M12,11,5/ 50	169	6,30
22150.1315	M12,19,0/ 50	169	6,75
22150.1319	M12,26,5/ 50	169	6,90
22150.1331	M12,11,5/ 75	169	6,75
22150.1335	M12,19,0/ 75	169	6,90
22150.1339	M12,26,5/ 75	169	7,25
22150.1351	M18 x 1,5/18,0/150	169	7,35
22150.1355	M18 x 1,5/31,5/150	169	7,95
22150.1359	M18 x 1,5/45,0/150	169	8,65
<b>starke Federkraft</b>			
22150.1312	M12,11,5/100	169	6,30
22150.1316	M12,19,0/100	169	6,75
22150.1320	M12,26,5/100	169	6,90
22150.1332	M12,11,5/100	169	6,75
22150.1336	M12,19,0/100	169	6,90
22150.1340	M12,26,5/100	169	7,25
22150.1352	M18 x 1,5/18,0/200	169	7,35
22150.1356	M18 x 1,5/31,5/200	169	7,95
22150.1360	M18 x 1,5/45,0/200	169	8,65



Montagewerkzeug			
22150.0820	M12	165	13,50
22150.0822	M18 x 1,5	165	16,65

**Seitendruckstücke mit Gewinde, mit Abdichtung, mit Innengewinde**

EH 22150.



Art.-Nr.	Nennmaß	Katalog Seite	Preis/Stk. [EUR]
<b>leichte Federkraft</b>			
22150.1410	M12 11,5 20	170	7,05
22150.1414	M12 19,0 20	170	7,35
22150.1418	M12 26,5 20	170	7,55
22150.1430	M12 11,5 40	170	7,35
22150.1434	M12 19,0 40	170	7,55
22150.1438	M12 26,5 40	170	7,95
22150.1450	M18 x 1,5 18,0 100	170	8,10
22150.1454	M18 x 1,5 31,5 100	170	8,80
22150.1458	M18 x 1,5 45,0 100	170	9,65
<b>Standard-Federkraft</b>			
22150.1411	M12 11,5 50	171	7,05
22150.1415	M12 19,0 50	171	7,35
22150.1419	M12 26,5 50	171	7,55
22150.1431	M12 11,5 75	171	7,35
22150.1435	M12 19,0 75	171	7,55
22150.1439	M12 26,5 75	171	7,95
22150.1451	M18 x 1,5 18,0 150	171	8,10
22150.1455	M18 x 1,5 31,5 150	171	8,80
22150.1459	M18 x 1,5 45,0 150	171	9,65
<b>starke Federkraft</b>			
22150.1412	M12 11,5 100	171	7,05
22150.1416	M12 19,0 100	171	7,35
22150.1420	M12 26,5 100	171	7,55
22150.1432	M12 11,5 100	171	7,35
22150.1436	M12 19,0 100	171	7,55
22150.1440	M12 26,5 100	171	7,95
22150.1452	M18 x 1,5 18,0 200	171	8,10
22150.1456	M18 x 1,5 31,5 200	171	8,80
22150.1460	M18 x 1,5 45,0 200	171	9,65



<b>Montagewerkzeug</b>			
Art.-Nr.	Nennmaß	Katalog Seite	Preis/Stk. [EUR]
22150.0820	M12	165	13,50
22150.0822	M18 x 1,5	165	16,65

**Federnde Seitendruckstücke mit Federblech**

EH 22160.



Art.-Nr.	Nennmaß	Katalog Seite	Preis/Stk. [EUR]
<b>einseitig</b>			
22160.0006	55	172	14,70
22160.0012	72	172	15,75

<b>doppelseitig</b>			
Art.-Nr.	Nennmaß	Katalog Seite	Preis/Stk. [EUR]
22160.0206	55	172	18,10
22160.0212	72	172	19,00

**Federnde Andrückelemente mit Anschraubflansch, horizontal**

EH 22170.



Art.-Nr.	Nennmaß	Katalog Seite	Preis/Stk. [EUR]
<b>Druckstück abgerundet, glatt, Standard-Federkraft, Rostfreier Stahl</b>			
22170.0005	22 3,3	Web	9,30
22170.0010	32 5,4	Web	13,10
22170.0015	39 6,5	Web	18,60
<b>Druckstück abgerundet, glatt, verstärkte Federkraft, Rostfreier Stahl</b>			
22170.1005	22 3,3	Web	9,30
22170.1010	32 5,4	Web	13,10
22170.1015	39 6,5	Web	18,60
<b>Druckstück keilförmig, glatt, Standard-Federkraft, Rostfreier Stahl</b>			
22170.0105	22 3,3	Web	9,30
22170.0110	32 5,4	Web	13,10
22170.0115	39 6,5	Web	18,60
<b>Druckstück keilförmig, glatt, verstärkte Federkraft, Rostfreier Stahl</b>			
22170.1105	22 3,3	Web	9,30
22170.1110	32 5,4	Web	13,10
22170.1115	39 6,5	Web	18,60
<b>Druckstück abgerundet, Standard-Federkraft, Thermoplast</b>			
22170.0505	22 3,3	Web	5,80
22170.0510	32 5,4	Web	6,75
22170.0515	39 6,5	Web	8,65
<b>Druckstück abgerundet, verstärkte Federkraft, Thermoplast</b>			
22170.1505	22 3,3	Web	5,80
22170.1510	32 5,4	Web	6,75
22170.1515	39 6,5	Web	8,65
<b>Druckstück keilförmig, Standard-Federkraft, Thermoplast</b>			
22170.0605	22 3,3	Web	5,80
22170.0610	32 5,4	Web	6,75
22170.0615	39 6,5	Web	8,65
<b>Druckstück keilförmig, verstärkte Federkraft, Thermoplast</b>			
22170.1605	22 3,3	Web	5,80
22170.1610	32 5,4	Web	6,75
22170.1615	39 6,5	Web	8,65

**Seitendruckstücke glatt, ohne Abdichtung - INCH**

EH 2B150.



Art.-Nr.	Nennmaß	Katalog Seite	Preis/Stk. [EUR]
<b>Stift: Stahl/leichte Federkraft</b>			
2B150.0010	1/4 0,118 2,2	174	3,61
2B150.0020	7/16 0,197 4,5	174	3,95
2B150.0025	7/16 0,236 9,0	174	4,25
2B150.0030	1/2 0,315 11,2	174	4,67
2B150.0040	5/8 0,393 22,5	174	5,15
<b>Stift: Stahl/Standard-Federkraft</b>			
2B150.0011	1/4 0,118 4,5	174	3,61
2B150.0021	7/16 0,197 11,2	174	3,95
2B150.0026	7/16 0,236 16,9	174	4,25
2B150.0031	1/2 0,315 22,5	174	4,67
2B150.0041	5/8 0,393 34,0	174	5,15
<b>Stift: Stahl/starke Federkraft</b>			
2B150.0012	1/4 0,118 9,0	174	3,61
2B150.0022	7/16 0,197 21,5	174	3,95
2B150.0027	7/16 0,236 22,5	174	4,25
2B150.0032	1/2 0,315 34,0	174	4,67
2B150.0042	5/8 0,393 45,0	174	5,15
<b>Stift: Thermoplast/leichte Federkraft</b>			
2B150.0050	1/4 0,118 2,2	175	3,61
2B150.0060	7/16 0,197 4,5	175	3,95
2B150.0065	7/16 0,236 9,0	175	4,25
2B150.0070	1/2 0,315 11,2	175	4,67
2B150.0080	5/8 0,393 22,5	175	5,15



<b>Montagewerkzeug</b>			
Art.-Nr.	Nennmaß	Katalog Seite	Preis/Stk. [EUR]
22150.0830	1/4	156	11,10
22150.0831	7/16	156	12,10
22150.0832	1/2	156	13,15
22150.0833	5/8	156	14,05

**Seitendruckstücke glatt, mit Abdichtung - INCH**

EH 2B150.



Art.-Nr.	Nennmaß	Katalog Seite	Preis/Stk. [EUR]
<b>Stift: Stahl/leichte Federkraft</b>			
2B150.0110	1/4 0,118 2,2	176	5,20
2B150.0120	7/16 0,197 4,5	176	5,50
2B150.0125	7/16 0,236 9,0	176	5,80
2B150.0130	1/2 0,315 11,2	176	6,10
2B150.0140	5/8 0,393 22,5	176	6,65

Art.-Nr.	Nennmaß	Katalog Seite	Preis/Stk. [EUR]
<b>Stift: Stahl/Standard-Federkraft</b>			
2B150.0111	1/4 0,118  4,5	176	5,20
2B150.0121	7/16 0,197 11,2	176	5,50
2B150.0126	7/16 0,236 16,9	176	5,80
2B150.0131	1/2 0,315 22,5	176	6,10
2B150.0141	5/8 0,393 34,0	176	6,65
<b>Stift: Stahl/starke Federkraft</b>			
2B150.0112	1/4 0,118  9,0	176	5,20
2B150.0122	7/16 0,197 21,5	176	5,50
2B150.0127	7/16 0,236 22,5	176	5,80
2B150.0132	1/2 0,315 34,0	176	6,10
2B150.0142	5/8 0,393 45,0	176	6,65
<b>Stift: Thermoplast/leichte Federkraft</b>			
2B150.0150	1/4 0,118  2,2	177	5,20
2B150.0160	7/16 0,197  4,5	177	5,50
2B150.0165	7/16 0,236  9,0	177	5,80
2B150.0170	1/2 0,315 11,2	177	6,10
2B150.0180	5/8 0,393 22,5	177	6,65



Montagewerkzeug			
22150.0830	1/4	156	11,10
22150.0831	7/16	156	12,10
22150.0832	1/2	156	13,15
22150.0833	5/8	156	14,05

**Seitendruckstücke  
glatt, ohne Abdichtung, mit Innengewinde -  
INCH**

EH 2B150.



Art.-Nr.	Nennmaß	Katalog Seite	Preis/Stk. [EUR]
<b>leichte Federkraft</b>			
2B150.1020	7/16 #8-32  4,5	180	4,67
2B150.1025	7/16 #8-32  9,0	180	4,97
2B150.1040	5/8 1/4-20 22,5	180	5,85
<b>Standard-Federkraft</b>			
2B150.1021	7/16 #8-32 11,2	180	4,67
2B150.1026	7/16 #8-32 16,9	180	4,97
2B150.1041	5/8 1/4-20 34,0	180	5,85
<b>starke Federkraft</b>			
2B150.1022	7/16 #8-32 22,5	180	4,67
2B150.1027	7/16 #8-32 34,0	180	4,97
2B150.1042	5/8 1/4-20 45,0	180	5,85



Montagewerkzeug			
22150.0831	7/16	156	12,10
22150.0833	5/8	156	14,05

**Seitendruckstücke  
glatt, mit Abdichtung, mit Innengewinde - INCH**  
EH 2B150.



Art.-Nr.	Nennmaß	Katalog Seite	Preis/Stk. [EUR]
<b>leichte Federkraft</b>			
2B150.1120	7/16 #8-32  4,5	181	5,70
2B150.1125	7/16 #8-32  9,0	181	6,00
2B150.1140	5/8 1/4-20 22,5	181	6,85
<b>Standard-Federkraft</b>			
2B150.1121	7/16 #8-32 11,2	181	5,70
2B150.1126	7/16 #8-32 16,9	181	6,00
2B150.1141	5/8 1/4-20 34,0	181	6,85
<b>starke Federkraft</b>			
2B150.1122	7/16 #8-32 22,5	181	5,70
2B150.1127	7/16 #8-32 34,0	181	6,00
2B150.1142	5/8 1/4-20 45,0	181	6,85



Montagewerkzeug			
22150.0831	7/16	156	12,10
22150.0833	5/8	156	14,05

**Exzenter  
für Seitendruckstücke, glatt - INCH**  
EH 2B150.



Art.-Nr.	Nennmaß	Katalog Seite	Preis/Stk. [EUR]
2B150.0806	1/4	182	12,75
2B150.0810	7/16	182	14,35
2B150.0812	1/2	182	15,25
2B150.0816	5/8	182	17,35

**Schnappverschlüsse  
DIN 6310 Schnapper mit Feder**  
EH 22200.



Art.-Nr.	Nennmaß	Katalog Seite	Preis/Stk. [EUR]
22200.0045	45	183	8,00
22200.0060	60	183	9,60
22200.0080	80	183	12,95

**Türriegel**

EH 22260.



Art.-Nr.	Nennmaß	Katalog Seite	Preis/Stk. [EUR]
<b>Verriegeln durch Rechtsdrehung</b>			
22260.0008	35  8	184	1,72
22260.0010	35 10	184	1,72
22260.0012	65 12	184	3,25
22260.0016	80 16	184	5,00
<b>Verriegeln durch Linksdrehung</b>			
22260.0108	35  8	184	1,72
22260.0110	35 10	184	1,72
22260.0112	65 12	184	3,25
22260.0116	80 16	184	5,00

**Spannriegel**

EH 22260.



Art.-Nr.	Nennmaß	Katalog Seite	Preis/Stk. [EUR]
<b>mit Spannhebel, nachstellbar, Steigung gegenüber Auflagefläche, Stahl</b>			
22260.0250	-	185	64,75
<b>mit Spannhebel, nachstellbar, Steigung gegenüber Auflagefläche, Rostfreier Stahl</b>			
22260.0251	-	185	107,20
<b>mit Spannschraube, Steigung gegenüber Auflagefläche, Stahl</b>			
22260.0350	-	185	47,65
<b>mit Spannschraube, Steigung gegenüber Auflagefläche, Rostfreier Stahl</b>			
22260.0351	-	185	88,80
<b>mit Spannhebel, nachstellbar, Steigung an der Auflagefläche, Stahl</b>			
22260.0450	-	185	64,75
<b>mit Spannhebel, nachstellbar, Steigung an der Auflagefläche, Rostfreier Stahl</b>			
22260.0451	-	185	107,20
<b>mit Spannschraube, Steigung an der Auflagefläche, Stahl</b>			
22260.0550	-	185	47,65
<b>mit Spannschraube, Steigung an der Auflagefläche, Rostfreier Stahl</b>			
22260.0551	-	185	88,80



**Vorlegescheiben**

EH 22270.

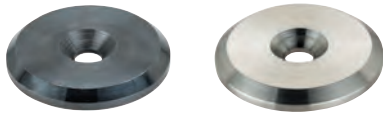

Art.-Nr.	Nennmaß	Katalog Seite	Preis/Stk. [EUR]
----------	---------	---------------	------------------

**Automatenstahl**

22270.0016	16	187	0,89
22270.0020	20	187	0,92
22270.0022	22	187	1,30
22270.0025	25	187	1,37
22270.0028	28	187	1,48
22270.0032	32	187	1,90
22270.0036	36	187	2,19
22270.0040	40	187	2,83
22270.0045	45	187	3,50
22270.0052	52	187	4,47

**Rostfreier Stahl**

22270.0116	16	187	1,39
22270.0120	20	187	1,67
22270.0122	22	187	2,39
22270.0125	25	187	2,51
22270.0128	28	187	2,53
22270.0132	32	187	3,20
22270.0136	36	187	3,10
22270.0140	40	187	3,62
22270.0145	45	187	4,52
22270.0152	52	187	5,55

**Schwenkscheiben**

DIN 6371 mit Flachkopfschraube DIN 923

EH 22280.



Art.-Nr.	Nennmaß	Katalog Seite	Preis/Stk. [EUR]
----------	---------	---------------	------------------

22280.0006	6	188	18,90
22280.0008	8	188	20,55
22280.0010	10	188	22,85
22280.0012	12	188	28,70
22280.0016	16	188	31,85
22280.0020	20	188	38,35
22280.0024	24	188	44,85
22280.0030	30	188	50,35

**Vorstückscheiben**

DIN 6372

EH 22290.



Art.-Nr.	Nennmaß	Katalog Seite	Preis/Stk. [EUR]
----------	---------	---------------	------------------

22290.0006	6	189	6,10
22290.0008	8	189	7,55
22290.0010	10	189	8,80
22290.0012	12	189	9,55
22290.0016	16	189	14,80
22290.0020	20	189	24,15
22290.0024	24	189	29,00
22290.0030	30	189	43,85
22290.0036	36	189	53,60

**Kugilverbinder**

selbstsichernd, mit Befestigungsringen

EH 22340.



Art.-Nr.	Nennmaß	Katalog Seite	Preis/Stk. [EUR]
----------	---------	---------------	------------------

22340.0905	6	190	11,75
------------	---	-----	-------

**Kugilverbinder**

selbstsichernd, mit Bügel

EH 22330.



Art.-Nr.	Nennmaß	Katalog Seite	Preis/Stk. [EUR]
----------	---------	---------------	------------------

**Kugilverbinder**

22330.0110	9,5 23,0	1,00	192	17,25
22330.0111	9,5 23,0	1,50	192	17,25
22330.0120	9,5 40,0	1,00	192	18,10
22330.0121	9,5 40,0	1,50	192	18,10

**Buchse, Montage in Holz, arretierbar**

22330.0305	9,6	1,0 12,65	192	6,05
22330.0306	9,6	1,5 12,65	192	6,05

**Buchse, Montage in Kunststoff, arretierbar**

22330.0310	9,6	1,0 12,10	192	6,05
22330.0311	9,6	1,5 12,10	192	6,05

**Buchse, Montage in Holz, drehbar**

22330.0315	9,6	1,0 12,65	192	7,15
22330.0316	9,6	1,5 12,65	192	7,15

**Buchse mit Bügel, arretierbar**

22330.1215	9,6	1,0 17,00	192	12,60
------------	-----	-----------	-----	-------

**Buchse mit Bügel, drehbar**

22330.1315	9,6	1,0 17,00	192	12,60
------------	-----	-----------	-----	-------

**Kugilverbinder**

selbstsichernd, mit Bügel, kompakte Bauweise

EH 22330.



Art.-Nr.	Nennmaß	Katalog Seite	Preis/Stk. [EUR]
----------	---------	---------------	------------------

**Kugilverbinder**

22330.0402	6,0 23	1	194	18,90
------------	--------	---	-----	-------

**Buchse, Montage in Holz, arretierbar**

22330.0405	6,1	1 9	194	6,00
------------	-----	-----	-----	------

**Buchse, Montage in Kunststoff, arretierbar**

22330.0407	6,1	1 9	194	6,00
------------	-----	-----	-----	------

**Buchse, Montage in Holz, drehbar**

22330.0409	6,1	1 9	194	7,10
------------	-----	-----	-----	------

**Buchse mit Bügel, arretierbar**

22330.1405	6,1	1 14	194	12,60
------------	-----	------	-----	-------

**Buchse mit Bügel, drehbar**

22330.1409	6,1	1 14	194	12,60
------------	-----	------	-----	-------

**Kugeltragbolzen selbstsichernd**  
EH 22350.



Art.-Nr.	Nennmaß	Katalog Seite	Preis/Stk. [EUR]
22350.0601	8,0 10	197	60,00
22350.0602	8,0 15	197	60,00
22350.0604	8,0 25	197	60,00
22350.0606	8,0 35	197	60,00
22350.0611	8,3 10	197	60,40
22350.0612	8,3 15	197	60,40
22350.0614	8,3 25	197	60,40
22350.0616	8,3 35	197	60,40
22350.0621	10,0 15	197	62,40
22350.0623	10,0 25	197	62,40
22350.0625	10,0 35	197	62,40
22350.0627	10,0 50	197	62,40
22350.0631	12,0 15	197	67,65
22350.0633	12,0 25	197	67,65
22350.0635	12,0 35	197	67,65
22350.0637	12,0 50	197	67,65
22350.0651	13,8 25	197	70,00
22350.0653	13,8 50	197	70,00
22350.0655	13,8 75	197	70,00
22350.0641	16,0 25	197	75,15
22350.0643	16,0 50	197	75,15
22350.0645	16,0 75	197	75,15
22350.0673	20,0 50	197	110,20
22350.0675	20,0 75	197	112,40

**Kugeltragbolzen selbstsichernd, rostfreier Stahl**  
EH 22350.



Art.-Nr.	Nennmaß	Katalog Seite	Preis/Stk. [EUR]
22350.0701	8,0 10	199	108,60
22350.0702	8,0 15	199	108,60
22350.0704	8,0 25	199	108,60
22350.0706	8,0 35	199	108,60

22350.0711	8,3 10	199	108,60
22350.0712	8,3 15	199	108,60
22350.0714	8,3 25	199	108,60
22350.0716	8,3 35	199	108,60
22350.0721	10,0 15	199	113,50
22350.0723	10,0 25	199	113,50
22350.0725	10,0 35	199	113,50
22350.0727	10,0 50	199	113,50
22350.0731	12,0 15	199	121,10
22350.0733	12,0 25	199	121,10
22350.0735	12,0 35	199	121,10
22350.0737	12,0 50	199	121,10
22350.0751	13,8 25	199	123,80
22350.0753	13,8 50	199	123,80
22350.0755	13,8 75	199	123,80
22350.0741	16,0 25	199	136,30
22350.0743	16,0 50	199	136,30
22350.0745	16,0 75	199	136,30
22350.0773	20,0 50	199	163,90
22350.0775	20,0 75	199	166,30

**Aufnahmebuchsen für Kugeltragbolzen**  
EH 22350.



Art.-Nr.	Nennmaß	Katalog Seite	Preis/Stk. [EUR]
22350.0900	8 M16 x 1,5 10	200	29,60
22350.0902	8 M16 x 1,5 15	200	30,55
22350.0904	8 M16 25	200	31,95
22350.0906	8 M16 35	200	34,10
22350.0910	10 M20 x 1,5 15	200	34,15
22350.0912	10 M20 x 1,5 25	200	34,75
22350.0914	10 M20 35	200	37,00
22350.0916	10 M20 50	200	40,40
22350.0920	12 M24 x 1,5 15	200	37,55
22350.0922	12 M24 x 1,5 25	200	38,25
22350.0924	12 M24 35	200	41,10
22350.0926	12 M24 50	200	45,90
22350.0930	16 M30 x 2  25	200	43,25
22350.0934	16 M30 50	200	50,10
22350.0936	16 M30 75	200	60,55
22350.0954	20 M36 x 2  50	200	65,60
22350.0956	20 M36 x 2  75	200	81,85

**Aufnahmebuchsen, plan für Kugeltragbolzen**  
EH 22350.



Art.-Nr.	Nennmaß	Katalog Seite	Preis/Stk. [EUR]
22350.1900	8 M16 x 1,5 10	201	29,60
22350.1902	8 M16 x 1,5 15	201	30,55
22350.1904	8 M16 25	201	31,95

22350.1906	8 M16 35	201	33,85
22350.1910	10 M20 x 1,5 15	201	34,15
22350.1912	10 M20 x 1,5 25	201	34,75
22350.1914	10 M20 35	201	37,00
22350.1916	10 M20 50	201	40,40
22350.1920	12 M24 x 1,5 15	201	37,55
22350.1922	12 M24 x 1,5 25	201	38,25
22350.1924	12 M24 35	201	41,10
22350.1926	12 M24 50	201	45,90
22350.1930	16 M30 x 2  25	201	44,45
22350.1934	16 M30 50	201	50,10
22350.1936	16 M30 75	201	59,15
22350.1954	20 M36 x 2  50	201	66,15
22350.1956	20 M36 x 2  75	201	82,60



**Verstellbarer Stirnlochschlüssel, gekröpft**

22350.1990	8	202	12,30
22350.1991	10 12 16 20 25	202	18,70

**Stirnloch-Steckschlüssel**

22350.1995	8	202	28,20
22350.1996	10	202	29,50
22350.1997	12	202	30,60
22350.1998	16 20	202	33,55

**Aufnahmebuchsen mit Abdichtung, plan für Kugeltragbolzen**  
EH 22350.



Art.-Nr.	Nennmaß	Katalog Seite	Preis/Stk. [EUR]
22350.1960	8 M16 x 1,5 10	203	66,40
22350.1961	10 M20 x 1,5 15	203	81,60
22350.1962	12 M24 x 1,5 15	203	89,75
22350.1963	16 M30 x 2  25	203	100,10



**Verstellbarer Stirnlochschlüssel, gekröpft**

22350.1990	8	202	12,30
22350.1991	10 12 16 20 25	202	18,70

**Stirnloch-Steckschlüssel**

22350.1995	8	202	28,20
22350.1996	10	202	29,50
22350.1997	12	202	30,60
22350.1998	16 20	202	33,55

**Kugeltragbolzen selbstsichernd, mit Handgriff**  
EH 22351.



Art.-Nr.	Nennmaß	Katalog Seite	Preis/Stk. [EUR]
22351.0005	8,0 35	205	108,60
22351.0010	8,3 35	205	108,60
22351.0015	10,0 50	205	113,50
22351.0020	12,0 50	205	121,10

**Gewindetragebolzen selbstsichernd**  
EH 22352.



Art.-Nr.	Nennmaß	Katalog Seite	Preis/Stk. [EUR]
<b>Vergütungsstahl</b>			
22352.0008	M 8 12	208	161,90
22352.0010	M10 14	208	167,00
22352.0012	M12 17	208	171,40
22352.0014	M14 17	208	173,20
22352.0016	M16 17	208	175,60
22352.0020	M20 22	208	200,50
22352.0024	M24 27	208	249,60
22352.0027	M27 31	208	277,00
22352.0030	M30 35	208	321,80
<b>Rostfreier Stahl</b>			
22352.1008	M 8 12	208	210,00
22352.1010	M10 14	208	218,20
22352.1012	M12 17	208	224,60
22352.1016	M16 17	208	228,70
22352.1020	M20 22	208	261,10
22352.1024	M24 27	208	323,50

**Gewindetragebolzen selbstsichernd, für Zentrierbohrungen nach DIN 332**  
EH 22352.



Art.-Nr.	Nennmaß	Katalog Seite	Preis/Stk. [EUR]
<b>Vergütungsstahl</b>			
22352.2008	M 8 13,9	210	170,00
22352.2010	M10 16,0	210	175,60
22352.2012	M12 19,0	210	180,00
22352.2016	M16 19,0	210	184,40
22352.2020	M20 25,0	210	213,80
22352.2024	M24 31,0	210	266,90
<b>Rostfreier Stahl</b>			
22352.3008	M 8 13,9	210	222,00
22352.3010	M10 16,0	210	229,10
22352.3012	M12 19,0	210	235,90
22352.3016	M16 19,0	210	240,00
22352.3020	M20 25,0	210	274,50
22352.3024	M24 31,0	210	341,10

**Gewindetragebolzen selbstsichernd, mit drehbarem Schäkel**  
EH 22353.



Art.-Nr.	Nennmaß	Katalog Seite	Preis/Stk. [EUR]
<b>Vergütungsstahl</b>			
22353.0008	M 8 12	212	268,10
22353.0010	M10 14	212	271,20
22353.0012	M12 17	212	274,90
22353.0016	M16 17	212	281,70
22353.0020	M20 22	212	363,40
22353.0024	M24 27	212	409,70
<b>Rostfreier Stahl</b>			
22353.1008	M 8 12	212	314,30
22353.1010	M10 14	212	323,20
22353.1012	M12 17	212	326,40
22353.1016	M16 17	212	362,70
22353.1020	M20 22	212	472,50
22353.1024	M24 27	212	535,20

**Gewindetragebolzen selbstsichernd - INCH**  
EH 2B352.



Art.-Nr.	Nennmaß	Katalog Seite	Preis/Stk. [EUR]
<b>Vergütungsstahl</b>			
2B352.0012	1/2-13 0,669	214	171,40
2B352.0020	3/4-10 0,866	214	200,50
2B352.0024	1-8  1,063	214	249,60

<b>Rostfreier Stahl</b>			
2B352.1012	1/2-13 0,669	214	224,60
2B352.1020	3/4-10 0,866	214	261,10
2B352.1024	1-8  1,063	214	323,50

**Gewindetragebolzen selbstsichernd, mit drehbarem Schäkel - INCH**  
EH 2B353.



Art.-Nr.	Nennmaß	Katalog Seite	Preis/Stk. [EUR]
<b>Vergütungsstahl</b>			
2B353.0012	1/2-13 0,669	216	274,90
2B353.0020	3/4-10 0,866	216	363,40
2B353.0024	1-8  1,063	216	409,70
<b>Rostfreier Stahl</b>			
2B353.1012	1/2-13 0,669	216	326,40
2B353.1020	3/4-10 0,866	216	472,50
2B353.1024	1-8  1,063	216	535,20

**Gewindetragebolzen selbstsichernd, mit Handgriff**  
EH 22354.

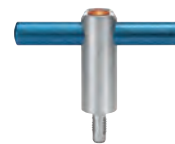

Art.-Nr.	Nennmaß	Katalog Seite	Preis/Stk. [EUR]
22354.5008	M 8 12	Web	149,60
22354.5010	M10 14	Web	155,40
22354.5012	M12 17	Web	158,70

**Kugelsperrbolzen  
selbstsichernd, mit T-Griff**  
EH 22340. /EH 22350.



Art.-Nr.	Nennmaß	Katalog Seite	Preis/Stk. [EUR]
<b>Rostfreier Stahl 1.4305</b>			
22340.0012	5  10	218	15,15
22340.0013	5  15	218	15,15
22340.0014	5  20	218	15,15
22340.0015	5  25	218	15,15
22340.0016	5  30	218	16,05
22340.0017	5  35	218	16,05
22340.0018	5  40	218	16,05
22340.0007	5  45	218	16,05
22340.0008	5  50	218	16,05
22340.0009	5  60	218	16,95
22340.0010	5  70	218	17,60
22340.0011	5  80	218	18,55
22340.0022	6  10	219	15,25
22340.0023	6  15	219	15,25
22340.0024	6  20	219	15,25
22340.0025	6  25	219	15,25
22340.0026	6  30	219	16,05
22340.0027	6  35	219	16,05
22340.0028	6  40	219	16,05
22340.0029	6  45	219	16,05
22340.0030	6  50	219	16,05
22340.0019	6  60	219	16,95
22340.0020	6  70	219	17,60
22340.0021	6  80	219	18,55
22340.0032	8  10	219	16,30
22340.0033	8  15	219	16,30
22340.0034	8  20	219	16,60
22340.0035	8  25	219	16,60
22340.0036	8  30	219	17,70
22340.0037	8  35	219	17,70
22340.0038	8  40	219	17,70
22340.0039	8  45	219	17,70
22340.0040	8  50	219	17,70
22340.0031	8  60	219	18,15
22340.0041	8  70	219	18,85
22340.0042	8  80	219	18,85
22340.0043	8  90	219	19,45
22340.0051	8 100	219	20,05
22340.0059	10  15	219	24,55
22340.0044	10  20	219	24,55
22340.0045	10  25	219	24,55
22340.0046	10  30	219	25,75
22340.0047	10  35	219	25,75
22340.0048	10  40	219	25,75
22340.0049	10  45	219	25,75
22340.0050	10  50	219	25,75
22340.0052	10  60	219	27,15
22340.0053	10  70	219	27,15
22340.0054	10  80	219	27,15
22340.0055	10  90	219	27,85

22340.0056	10 100	219	27,85
22340.0057	10 110	219	28,50
22340.0058	10 120	219	29,20
22340.0064	12  20	219	24,95
22340.0065	12  25	219	24,95
22340.0066	12  30	219	26,15
22340.0067	12  35	219	26,15
22340.0068	12  40	219	26,15
22340.0069	12  45	219	26,15
22340.0070	12  50	219	26,15
22340.0072	12  60	219	27,45
22340.0074	12  70	219	27,45
22340.0076	12  80	219	28,60
22340.0060	12  90	219	29,20
22340.0061	12 100	219	30,05
22340.0062	12 110	219	31,25
22340.0063	12 120	219	32,80
22340.0071	16  30	220	43,15
22340.0073	16  35	220	43,15
22340.0075	16  40	220	44,00
22340.0077	16  45	220	44,00
22340.0078	16  50	220	45,10
22340.0079	16  60	220	46,00
22340.0080	16  70	220	46,85
22340.0081	16  80	220	47,40
22340.0082	16  90	220	48,00
22340.0083	16 100	220	48,60
22340.0084	16 110	220	49,55
22340.0085	16 120	220	50,45
22340.0086	16 130	220	51,45
22340.0087	16 140	220	52,25
22340.0088	16 150	220	53,20
22340.0089	20  50	220	63,65
22340.0090	20  60	220	64,60
22340.0091	20  70	220	65,60
22340.0092	20  80	220	66,40
22340.0093	20  90	220	67,25
22340.0094	20 100	220	68,40
22340.0095	20 110	220	69,40
22340.0096	20 120	220	70,65
22340.0097	20 130	220	71,65
22340.0098	20 140	220	73,20
22340.0099	20 150	220	74,45
22340.0100	25  50	220	76,65
22340.0101	25  60	220	78,20
22340.0102	25  70	220	80,45
22340.0103	25  80	220	84,05
22340.0104	25  90	220	89,05
22340.0001	25 100	220	91,30
22340.0002	25 110	220	94,00
22340.0003	25 120	220	95,80
22340.0004	25 130	220	97,60
22340.0005	25 140	220	100,30
22340.0006	25 150	220	101,90
<b>Rostfreier Stahl 1.4542, ausscheidungsgehärtet</b>			
22350.0012	5  10	218	18,95
22350.0013	5  15	218	18,95
22350.0014	5  20	218	18,95
22350.0015	5  25	218	18,95
22350.0016	5  30	218	20,10
22350.0017	5  35	218	20,10
22350.0018	5  40	218	20,10
22350.0007	5  45	218	20,10
22350.0008	5  50	218	20,10
22350.0009	5  60	218	21,10
22350.0010	5  70	218	21,90
22350.0011	5  80	218	22,80
22350.0022	6  10	219	18,95

22350.0023	6  15	219	18,95
22350.0024	6  20	219	18,95
22350.0025	6  25	219	18,95
22350.0026	6  30	219	20,10
22350.0027	6  35	219	20,10
22350.0028	6  40	219	20,10
22350.0029	6  45	219	20,10
22350.0030	6  50	219	20,15
22350.0019	6  60	219	21,10
22350.0020	6  70	219	21,60
22350.0021	6  80	219	22,55
22350.0032	8  10	219	20,55
22350.0033	8  15	219	20,55
22350.0034	8  20	219	20,90
22350.0035	8  25	219	20,90
22350.0036	8  30	219	22,00
22350.0037	8  35	219	22,00
22350.0038	8  40	219	22,00
22350.0039	8  45	219	22,00
22350.0040	8  50	219	22,00
22350.0031	8  60	219	22,55
22350.0041	8  70	219	23,30
22350.0042	8  80	219	23,30
22350.0043	8  90	219	24,00
22350.0051	8 100	219	24,80
22350.0059	10  15	219	30,65
22350.0044	10  20	219	30,65
22350.0045	10  25	219	30,65
22350.0046	10  30	219	32,10
22350.0047	10  35	219	32,10
22350.0048	10  40	219	32,10
22350.0049	10  45	219	32,10
22350.0050	10  50	219	32,10
22350.0052	10  60	219	33,90
22350.0053	10  70	219	33,90
22350.0054	10  80	219	33,90
22350.0055	10  90	219	34,60
22350.0056	10 100	219	34,60
22350.0057	10 110	219	35,35
22350.0058	10 120	219	36,25
22350.0064	12  20	219	31,25
22350.0065	12  25	219	31,25
22350.0066	12  30	219	32,90
22350.0067	12  35	219	32,90
22350.0068	12  40	219	32,90
22350.0069	12  45	219	32,90
22350.0070	12  50	219	32,90
22350.0072	12  60	219	34,30
22350.0074	12  70	219	34,30
22350.0076	12  80	219	35,85
22350.0060	12  90	219	36,55
22350.0061	12 100	219	38,90
22350.0062	12 110	219	40,10
22350.0063	12 120	219	42,25
22350.0071	16  30	220	49,75
22350.0073	16  35	220	49,75
22350.0075	16  40	220	50,75
22350.0077	16  45	220	50,75
22350.0078	16  50	220	51,65
22350.0079	16  60	220	52,55
22350.0080	16  70	220	53,50
22350.0081	16  80	220	54,30
22350.0082	16  90	220	55,25
22350.0083	16 100	220	56,30
22350.0084	16 110	220	57,40
22350.0085	16 120	220	58,20
22350.0086	16 130	220	59,50
22350.0087	16 140	220	60,75

Art.-Nr.	Nennmaß	Katalog Seite	Preis/Stk. [EUR]
22350.0088	16 150	220	62,20
22350.0089	20  50	220	76,65
22350.0090	20  60	220	77,55
22350.0091	20  70	220	78,70
22350.0092	20  80	220	79,55
22350.0093	20  90	220	80,60
22350.0094	20 100	220	81,85
22350.0095	20 110	220	83,15
22350.0096	20 120	220	84,10
22350.0097	20 130	220	85,10
22350.0098	20 140	220	86,00
22350.0099	20 150	220	87,10
22350.0100	25  50	220	89,20
22350.0101	25  60	220	90,90
22350.0102	25  70	220	93,50
22350.0103	25  80	220	96,90
22350.0104	25  90	220	101,70
22350.0001	25 100	220	104,20
22350.0002	25 110	220	106,90
22350.0003	25 120	220	107,60
22350.0004	25 130	220	109,10
22350.0005	25 140	220	111,40
22350.0006	25 150	220	114,00

**Kugelsperbolzen selbstsichernd, mit L-Griff**

EH 22340. /EH 22350.



Art.-Nr.	Nennmaß	Katalog Seite	Preis/Stk. [EUR]
<b>Rostfreier Stahl 1.4305</b>			
22340.0112	5  10	221	15,15
22340.0113	5  15	221	15,15
22340.0114	5  20	221	15,15
22340.0115	5  25	221	15,15
22340.0116	5  30	221	16,05
22340.0117	5  35	221	16,05
22340.0118	5  40	221	16,05
22340.0107	5  45	221	16,05
22340.0108	5  50	221	16,05
22340.0109	5  60	221	16,95
22340.0110	5  70	221	17,60
22340.0111	5  80	221	18,55
22340.0122	6  10	222	15,25
22340.0123	6  15	222	15,25
22340.0124	6  20	222	15,25
22340.0125	6  25	222	15,25
22340.0126	6  30	222	16,05
22340.0127	6  35	222	16,05
22340.0128	6  40	222	16,05
22340.0129	6  45	222	16,05
22340.0130	6  50	222	16,05
22340.0119	6  60	222	16,95
22340.0120	6  70	222	17,60
22340.0121	6  80	222	18,55
22340.0132	8  10	222	16,30

22340.0133	8  15	222	16,30
22340.0134	8  20	222	16,60
22340.0135	8  25	222	16,60
22340.0136	8  30	222	17,70
22340.0137	8  35	222	17,70
22340.0138	8  40	222	17,70
22340.0139	8  45	222	17,70
22340.0140	8  50	222	17,70
22340.0131	8  60	222	18,15
22340.0141	8  70	222	18,85
22340.0142	8  80	222	18,85
22340.0143	8  90	222	19,45
22340.0151	8 100	222	20,05
22340.0159	10  15	222	24,55
22340.0144	10  20	222	24,55
22340.0145	10  25	222	24,55
22340.0146	10  30	222	25,75
22340.0147	10  35	222	25,75
22340.0148	10  40	222	25,75
22340.0149	10  45	222	25,75
22340.0150	10  50	222	25,75
22340.0152	10  60	222	27,15
22340.0153	10  70	222	27,15
22340.0154	10  80	222	27,15
22340.0155	10  90	222	27,85
22340.0156	10 100	222	27,85
22340.0157	10 110	222	28,50
22340.0158	10 120	222	29,20
22340.0164	12  20	222	24,95
22340.0165	12  25	222	24,95
22340.0166	12  30	222	26,15
22340.0167	12  35	222	26,15
22340.0168	12  40	222	26,15
22340.0169	12  45	222	26,15
22340.0170	12  50	222	26,15
22340.0172	12  60	222	27,45
22340.0174	12  70	222	27,45
22340.0176	12  80	222	28,60
22340.0160	12  90	222	29,20
22340.0161	12 100	222	30,05
22340.0162	12 110	222	31,25
22340.0163	12 120	222	32,80
22340.0171	16  30	223	43,15
22340.0173	16  35	223	43,15
22340.0175	16  40	223	44,00
22340.0177	16  45	223	44,00
22340.0178	16  50	223	45,10
22340.0179	16  60	223	46,00
22340.0180	16  70	223	46,85
22340.0181	16  80	223	47,40
22340.0182	16  90	223	48,00
22340.0183	16 100	223	48,60
22340.0184	16 110	223	49,55
22340.0185	16 120	223	50,45
22340.0186	16 130	223	51,45
22340.0187	16 140	223	52,25
22340.0188	16 150	223	53,20
22340.0189	20  50	223	63,65
22340.0190	20  60	223	64,60
22340.0191	20  70	223	65,60
22340.0192	20  80	223	66,40
22340.0193	20  90	223	67,25
22340.0194	20 100	223	68,40
22340.0195	20 110	223	69,40
22340.0196	20 120	223	70,65
22340.0197	20 130	223	71,65
22340.0198	20 140	223	73,20
22340.0199	20 150	223	74,45

22340.0200	25  50	223	76,65
22340.0201	25  60	223	78,20
22340.0202	25  70	223	80,45
22340.0203	25  80	223	84,05
22340.0204	25  90	223	89,05
22340.0205	25 100	223	91,30
22340.0206	25 110	223	94,00
22340.0207	25 120	223	95,80
22340.0208	25 130	223	97,60
22340.0105	25 140	223	100,30
22340.0106	25 150	223	101,90
<b>Rostfreier Stahl 1.4542, ausscheidungsgehärtet</b>			
22350.0112	5  10	221	18,95
22350.0113	5  15	221	18,95
22350.0114	5  20	221	18,95
22350.0115	5  25	221	18,95
22350.0116	5  30	221	20,10
22350.0117	5  35	221	20,10
22350.0118	5  40	221	20,10
22350.0107	5  45	221	20,10
22350.0108	5  50	221	20,10
22350.0109	5  60	221	21,10
22350.0110	5  70	221	21,90
22350.0111	5  80	221	22,80
22350.0122	6  10	222	18,95
22350.0123	6  15	222	18,95
22350.0124	6  20	222	18,95
22350.0125	6  25	222	18,95
22350.0126	6  30	222	20,10
22350.0127	6  35	222	20,10
22350.0128	6  40	222	20,10
22350.0129	6  45	222	20,10
22350.0130	6  50	222	20,10
22350.0119	6  60	222	21,10
22350.0120	6  70	222	21,60
22350.0121	6  80	222	22,55
22350.0132	8  10	222	20,55
22350.0133	8  15	222	20,55
22350.0134	8  20	222	20,90
22350.0135	8  25	222	20,90
22350.0136	8  30	222	22,00
22350.0137	8  35	222	22,00
22350.0138	8  40	222	22,00
22350.0139	8  45	222	22,00
22350.0140	8  50	222	22,00
22350.0131	8  60	222	22,55
22350.0141	8  70	222	23,30
22350.0142	8  80	222	23,30
22350.0143	8  90	222	24,00
22350.0151	8 100	222	24,80
22350.0159	10  15	222	30,65
22350.0144	10  20	222	30,65
22350.0145	10  25	222	30,65
22350.0146	10  30	222	32,10
22350.0147	10  35	222	32,10
22350.0148	10  40	222	32,10
22350.0149	10  45	222	32,10
22350.0150	10  50	222	32,10
22350.0152	10  60	222	33,90
22350.0153	10  70	222	33,90
22350.0154	10  80	222	33,90
22350.0155	10  90	222	34,60
22350.0156	10 100	222	34,60
22350.0157	10 110	222	35,35
22350.0158	10 120	222	36,25
22350.0164	12  20	222	31,25
22350.0165	12  25	222	31,25
22350.0166	12  30	222	32,90

Art.-Nr.	Nennmaß	Katalog Seite	Preis/Stk. [EUR]
22350.0167	12 35	222	32,90
22350.0168	12 40	222	32,90
22350.0169	12 45	222	32,90
22350.0170	12 50	222	32,90
22350.0172	12 60	222	34,30
22350.0174	12 70	222	34,30
22350.0176	12 80	222	35,85
22350.0160	12 90	222	36,55
22350.0161	12 100	222	38,90
22350.0162	12 110	222	40,10
22350.0163	12 120	222	42,25
22350.0171	16 30	223	49,75
22350.0173	16 35	223	49,75
22350.0175	16 40	223	50,75
22350.0177	16 45	223	50,75
22350.0178	16 50	223	51,65
22350.0179	16 60	223	52,55
22350.0180	16 70	223	53,50
22350.0181	16 80	223	54,30
22350.0182	16 90	223	55,25
22350.0183	16 100	223	56,30
22350.0184	16 110	223	57,40
22350.0185	16 120	223	58,20
22350.0186	16 130	223	59,50
22350.0187	16 140	223	60,75
22350.0188	16 150	223	62,20
22350.0189	20 50	223	76,65
22350.0190	20 60	223	77,55
22350.0191	20 70	223	78,70
22350.0192	20 80	223	79,55
22350.0193	20 90	223	80,60
22350.0194	20 100	223	81,85
22350.0195	20 110	223	83,15
22350.0196	20 120	223	84,10
22350.0197	20 130	223	85,10
22350.0198	20 140	223	86,00
22350.0199	20 150	223	87,10
22350.0200	25 50	223	89,20
22350.0201	25 60	223	90,90
22350.0202	25 70	223	93,50
22350.0203	25 80	223	96,90
22350.0204	25 90	223	101,70
22350.0205	25 100	223	104,20
22350.0206	25 110	223	106,90
22350.0207	25 120	223	107,60
22350.0208	25 130	223	109,10
22350.0105	25 140	223	111,40
22350.0106	25 150	223	114,00

**Kugelsperrbolzen  
selbstsichernd, mit Pilzgriff**  
EH 22340. /EH 22350.



Art.-Nr.	Nennmaß	Katalog Seite	Preis/Stk. [EUR]
<b>Rostfreier Stahl 1.4305</b>			
22340.0212	5 10	224	15,15
22340.0213	5 15	224	15,15
22340.0214	5 20	224	15,15
22340.0215	5 25	224	15,15
22340.0216	5 30	224	16,05
22340.0217	5 35	224	16,05
22340.0218	5 40	224	16,05
22340.0311	5 45	224	16,05
22340.0312	5 50	224	16,05
22340.0209	5 60	224	16,95
22340.0210	5 70	224	17,60
22340.0211	5 80	224	18,55
22340.0222	6 10	225	15,25
22340.0223	6 15	225	15,25
22340.0224	6 20	225	15,25
22340.0225	6 25	225	15,25
22340.0226	6 30	225	16,05
22340.0227	6 35	225	16,05
22340.0228	6 40	225	16,05
22340.0229	6 45	225	16,05
22340.0230	6 50	225	16,05
22340.0219	6 60	225	16,95
22340.0220	6 70	225	17,60
22340.0221	6 80	225	18,55
22340.0232	8 10	225	16,30
22340.0233	8 15	225	16,30
22340.0234	8 20	225	16,60
22340.0235	8 25	225	16,60
22340.0236	8 30	225	17,70
22340.0237	8 35	225	17,70
22340.0238	8 40	225	17,70
22340.0239	8 45	225	17,70
22340.0240	8 50	225	17,70
22340.0231	8 60	225	18,15
22340.0241	8 70	225	18,85
22340.0242	8 80	225	18,85
22340.0243	8 90	225	19,45
22340.0251	8 100	225	20,05
22340.0259	10 15	225	24,55
22340.0244	10 20	225	24,55
22340.0245	10 25	225	24,55
22340.0246	10 30	225	25,75
22340.0247	10 35	225	25,75
22340.0248	10 40	225	25,75
22340.0249	10 45	225	25,75
22340.0250	10 50	225	25,75
22340.0252	10 60	225	27,15
22340.0253	10 70	225	27,15
22340.0254	10 80	225	27,15
22340.0255	10 90	225	27,85
22340.0256	10 100	225	27,85
22340.0257	10 110	225	28,50
22340.0258	10 120	225	29,20
22340.0264	12 20	225	24,95
22340.0265	12 25	225	24,95
22340.0266	12 30	225	26,15
22340.0267	12 35	225	26,15
22340.0268	12 40	225	26,15
22340.0269	12 45	225	26,15
22340.0270	12 50	225	26,15
22340.0272	12 60	225	27,45
22340.0274	12 70	225	27,45
22340.0276	12 80	225	28,60
22340.0260	12 90	225	29,20
22340.0261	12 100	225	30,05

22340.0262	12 110	225	31,25
22340.0263	12 120	225	32,80
22340.0271	16 30	226	43,15
22340.0273	16 35	226	43,15
22340.0275	16 40	226	44,00
22340.0277	16 45	226	44,00
22340.0278	16 50	226	45,10
22340.0279	16 60	226	46,00
22340.0280	16 70	226	46,85
22340.0281	16 80	226	47,40
22340.0282	16 90	226	48,00
22340.0283	16 100	226	48,60
22340.0284	16 110	226	49,55
22340.0285	16 120	226	50,45
22340.0286	16 130	226	51,45
22340.0287	16 140	226	52,25
22340.0288	16 150	226	53,20
22340.0289	20 50	226	63,65
22340.0290	20 60	226	64,60
22340.0291	20 70	226	65,60
22340.0292	20 80	226	66,40
22340.0293	20 90	226	67,25
22340.0294	20 100	226	68,40
22340.0295	20 110	226	69,40
22340.0296	20 120	226	70,65
22340.0297	20 130	226	71,65
22340.0298	20 140	226	73,20
22340.0299	20 150	226	74,45
22340.0300	25 50	226	76,65
22340.0301	25 60	226	78,20
22340.0302	25 70	226	80,45
22340.0303	25 80	226	84,05
22340.0304	25 90	226	89,05
22340.0305	25 100	226	91,30
22340.0306	25 110	226	94,00
22340.0307	25 120	226	95,80
22340.0308	25 130	226	97,60
22340.0309	25 140	226	100,30
22340.0310	25 150	226	101,90
<b>Rostfreier Stahl 1.4542, ausscheidungsgehärtet</b>			
22350.0212	5 10	224	18,95
22350.0213	5 15	224	18,95
22350.0214	5 20	224	18,95
22350.0215	5 25	224	18,95
22350.0216	5 30	224	20,10
22350.0217	5 35	224	20,10
22350.0218	5 40	224	20,10
22350.0311	5 45	224	20,10
22350.0312	5 50	224	20,10
22350.0209	5 60	224	21,10
22350.0210	5 70	224	21,90
22350.0211	5 80	224	22,80
22350.0222	6 10	225	18,95
22350.0223	6 15	225	18,95
22350.0224	6 20	225	18,95
22350.0225	6 25	225	18,95
22350.0226	6 30	225	20,10
22350.0227	6 35	225	20,10
22350.0228	6 40	225	20,10
22350.0229	6 45	225	20,10
22350.0230	6 50	225	20,10
22350.0219	6 60	225	21,10
22350.0220	6 70	225	21,60
22350.0221	6 80	225	22,55
22350.0232	8 10	225	20,55
22350.0233	8 15	225	20,55
22350.0234	8 20	225	20,90
22350.0235	8 25	225	20,90

Art.-Nr.	Nennmaß	Katalog Seite	Preis/Stk. [EUR]
22350.0236	8  30	225	22,00
22350.0237	8  35	225	22,00
22350.0238	8  40	225	22,00
22350.0239	8  45	225	22,00
22350.0240	8  50	225	22,00
22350.0231	8  60	225	22,55
22350.0241	8  70	225	23,30
22350.0242	8  80	225	23,30
22350.0243	8  90	225	24,00
22350.0251	8 100	225	24,80
22350.0259	10  15	225	30,65
22350.0244	10  20	225	30,65
22350.0245	10  25	225	30,65
22350.0246	10  30	225	32,10
22350.0247	10  35	225	32,10
22350.0248	10  40	225	32,10
22350.0249	10  45	225	32,10
22350.0250	10  50	225	32,10
22350.0252	10  60	225	33,90
22350.0253	10  70	225	33,90
22350.0254	10  80	225	33,90
22350.0255	10  90	225	34,60
22350.0256	10 100	225	34,60
22350.0257	10 110	225	35,35
22350.0258	10 120	225	36,25
22350.0264	12  20	225	31,25
22350.0265	12  25	225	31,25
22350.0266	12  30	225	32,90
22350.0267	12  35	225	32,90
22350.0268	12  40	225	32,90
22350.0269	12  45	225	32,90
22350.0270	12  50	225	32,90
22350.0272	12  60	225	34,30
22350.0274	12  70	225	34,30
22350.0276	12  80	225	35,85
22350.0260	12  90	225	36,55
22350.0261	12 100	225	38,90
22350.0262	12 110	225	40,10
22350.0263	12 120	225	42,25
22350.0271	16  30	226	49,75
22350.0273	16  35	226	49,75
22350.0275	16  40	226	50,75
22350.0277	16  45	226	50,75
22350.0278	16  50	226	51,65
22350.0279	16  60	226	52,55
22350.0280	16  70	226	53,50
22350.0281	16  80	226	54,30
22350.0282	16  90	226	55,25
22350.0283	16 100	226	56,30
22350.0284	16 110	226	57,40
22350.0285	16 120	226	58,20
22350.0286	16 130	226	59,50
22350.0287	16 140	226	60,75
22350.0288	16 150	226	62,20
22350.0289	20  50	226	76,65
22350.0290	20  60	226	77,55
22350.0291	20  70	226	78,70
22350.0292	20  80	226	79,55
22350.0293	20  90	226	80,60
22350.0294	20 100	226	81,85
22350.0295	20 110	226	83,15
22350.0296	20 120	226	84,10
22350.0297	20 130	226	85,10
22350.0298	20 140	226	86,00
22350.0299	20 150	226	87,10
22350.0300	25  50	226	89,20

22350.0301	25  60	226	90,90
22350.0302	25  70	226	93,50
22350.0303	25  80	226	96,90
22350.0304	25  90	226	101,70
22350.0305	25 100	226	104,20
22350.0306	25 110	226	106,90
22350.0307	25 120	226	107,60
22350.0308	25 130	226	109,10
22350.0309	25 140	226	111,40
22350.0310	25 150	226	114,00

**Kugelsperrbolzen selbstsichernd, mit Schutzgriff**

EH 22340. /EH 22350.



Art.-Nr.	Nennmaß	Katalog Seite	Preis/Stk. [EUR]
<b>Rostfreier Stahl 1.4305</b>			
22340.1012	5  10	227	18,60
22340.1013	5  15	227	18,60
22340.1014	5  20	227	18,60
22340.1015	5  25	227	18,60
22340.1016	5  30	227	19,80
22340.1017	5  35	227	19,80
22340.1018	5  40	227	19,80
22340.1007	5  45	227	19,80
22340.1008	5  50	227	19,80
22340.1009	5  60	227	19,80
22340.1010	5  70	227	20,50
22340.1011	5  80	227	20,50
22340.1022	6  10	228	18,80
22340.1023	6  15	228	18,80
22340.1024	6  20	228	18,80
22340.1025	6  25	228	18,80
22340.1026	6  30	228	19,80
22340.1027	6  35	228	19,80
22340.1028	6  40	228	19,80
22340.1029	6  45	228	19,80
22340.1030	6  50	228	19,80
22340.1019	6  60	228	20,50
22340.1020	6  70	228	21,15
22340.1021	6  80	228	21,15
22340.1032	8  10	228	20,35
22340.1033	8  15	228	20,35
22340.1034	8  20	228	20,35
22340.1035	8  25	228	20,35
22340.1036	8  30	228	21,50
22340.1037	8  35	228	21,50
22340.1038	8  40	228	21,50
22340.1039	8  45	228	21,50
22340.1040	8  50	228	21,50
22340.1031	8  60	228	22,05
22340.1041	8  70	228	22,40
22340.1042	8  80	228	22,40
22340.1043	8  90	228	22,95
22340.1051	8 100	228	22,95
22340.1059	10  15	228	24,10
22340.1044	10  20	228	24,10
22340.1045	10  25	228	24,10
22340.1046	10  30	228	25,45
22340.1047	10  35	228	25,45
22340.1048	10  40	228	25,45

22340.1049	10  45	228	25,45
22340.1050	10  50	228	25,45
22340.1052	10  60	228	26,70
22340.1053	10  70	228	26,70
22340.1054	10  80	228	27,35
22340.1055	10  90	228	27,35
22340.1056	10 100	228	28,20
22340.1057	10 110	228	28,20
22340.1058	10 120	228	29,35
22340.1064	12  20	228	28,10
22340.1065	12  25	228	28,10
22340.1066	12  30	228	29,55
22340.1067	12  35	228	29,55
22340.1068	12  40	228	29,55
22340.1069	12  45	228	29,55
22340.1070	12  50	228	29,55
22340.1072	12  60	228	31,10
22340.1074	12  70	228	31,10
22340.1076	12  80	228	32,45
22340.1060	12  90	228	33,15
22340.1061	12 100	228	33,15
22340.1062	12 110	228	34,10
22340.1063	12 120	228	34,10
22340.1071	16  30	229	61,80
22340.1073	16  35	229	61,80
22340.1075	16  40	229	62,80
22340.1077	16  45	229	62,80
22340.1078	16  50	229	63,75
22340.1079	16  60	229	64,80
22340.1080	16  70	229	65,75
22340.1081	16  80	229	66,65
22340.1082	16  90	229	67,85
22340.1083	16 100	229	68,80
22340.1084	16 110	229	69,90
22340.1085	16 120	229	71,10
22340.1086	16 130	229	72,20
22340.1087	16 140	229	73,25
22340.1088	16 150	229	74,80
22340.1089	20  50	229	75,75
22340.1090	20  60	229	76,75
22340.1091	20  70	229	77,90
22340.1092	20  80	229	79,05
22340.1093	20  90	229	80,50
22340.1094	20 100	229	81,70
22340.1095	20 110	229	82,85
22340.1096	20 120	229	84,20
22340.1097	20 130	229	85,00
22340.1098	20 140	229	86,40
22340.1099	20 150	229	87,70
22340.1100	25  50	229	93,95
22340.1101	25  60	229	96,30
22340.1102	25  70	229	99,10
22340.1103	25  80	229	101,30
22340.1104	25  90	229	104,00
22340.1105	25 100	229	106,40
22340.1106	25 110	229	109,40
22340.1107	25 120	229	112,30
22340.1108	25 130	229	115,40
22340.1109	25 140	229	117,50
22340.1110	25 150	229	119,30

Art.-Nr.	Nennmaß	Katalog Seite	Preis/Stk. [EUR]
<b>Rostfreier Stahl 1.4542, ausscheidungsgehärtet</b>			
22350.1012	5   10	227	23,45
22350.1013	5   15	227	23,45
22350.1014	5   20	227	23,45
22350.1015	5   25	227	23,45
22350.1016	5   30	227	24,65
22350.1017	5   35	227	24,65
22350.1018	5   40	227	24,65
22350.1007	5   45	227	24,65
22350.1008	5   50	227	24,65
22350.1009	5   60	227	24,65
22350.1010	5   70	227	25,45
22350.1011	5   80	227	25,45
22350.1022	6   10	228	23,45
22350.1023	6   15	228	23,45
22350.1024	6   20	228	23,45
22350.1025	6   25	228	23,45
22350.1026	6   30	228	24,90
22350.1027	6   35	228	24,90
22350.1028	6   40	228	24,90
22350.1029	6   45	228	24,90
22350.1030	6   50	228	24,90
22350.1019	6   60	228	25,65
22350.1020	6   70	228	26,45
22350.1021	6   80	228	26,45
22350.1032	8   10	228	25,55
22350.1033	8   15	228	25,55
22350.1034	8   20	228	25,55
22350.1035	8   25	228	25,55
22350.1036	8   30	228	27,20
22350.1037	8   35	228	27,20
22350.1038	8   40	228	27,20
22350.1039	8   45	228	27,20
22350.1040	8   50	228	27,20
22350.1031	8   60	228	27,85
22350.1041	8   70	228	28,60
22350.1042	8   80	228	28,60
22350.1043	8   90	228	29,40
22350.1051	8   100	228	29,40
22350.1059	10   15	228	31,85
22350.1044	10   20	228	31,85
22350.1045	10   25	228	31,85
22350.1046	10   30	228	34,70
22350.1047	10   35	228	34,70
22350.1048	10   40	228	34,70
22350.1049	10   45	228	34,70
22350.1050	10   50	228	34,70
22350.1052	10   60	228	36,50
22350.1053	10   70	228	36,50
22350.1054	10   80	228	37,25
22350.1055	10   90	228	37,25
22350.1056	10   100	228	38,20
22350.1057	10   110	228	38,20
22350.1058	10   120	228	39,30
22350.1064	12   20	228	38,50
22350.1065	12   25	228	38,50
22350.1066	12   30	228	40,20
22350.1067	12   35	228	40,20
22350.1068	12   40	228	40,20
22350.1069	12   45	228	40,20
22350.1070	12   50	228	40,20
22350.1072	12   60	228	42,40
22350.1074	12   70	228	42,40
22350.1076	12   80	228	44,15
22350.1060	12   90	228	44,80
22350.1061	12   100	228	44,80
22350.1062	12   110	228	46,00

22350.1063	12   120	228	46,00
22350.1071	16   30	229	68,40
22350.1073	16   35	229	68,40
22350.1075	16   40	229	69,45
22350.1077	16   45	229	69,45
22350.1078	16   50	229	70,50
22350.1079	16   60	229	71,25
22350.1080	16   70	229	72,50
22350.1081	16   80	229	73,65
22350.1082	16   90	229	74,85
22350.1083	16   100	229	76,10
22350.1084	16   110	229	77,60
22350.1085	16   120	229	78,30
22350.1086	16   130	229	79,50
22350.1087	16   140	229	80,50
22350.1088	16   150	229	81,35
22350.1089	20   50	229	87,50
22350.1090	20   60	229	88,90
22350.1091	20   70	229	90,20
22350.1092	20   80	229	91,15
22350.1093	20   90	229	92,50
22350.1094	20   100	229	93,70
22350.1095	20   110	229	95,15
22350.1096	20   120	229	96,60
22350.1097	20   130	229	97,90
22350.1098	20   140	229	99,40
22350.1099	20   150	229	100,40
22350.1100	25   50	229	106,00
22350.1101	25   60	229	108,60
22350.1102	25   70	229	111,30
22350.1103	25   80	229	113,80
22350.1104	25   90	229	116,70
22350.1105	25   100	229	118,70
22350.1106	25   110	229	121,60
22350.1107	25   120	229	124,40
22350.1108	25   130	229	126,90
22350.1109	25   140	229	129,90
22350.1110	25   150	229	132,20

**Kugelspanbolzen selbstsichernd, mit Klemmlängenausgleich**  
EH 22360.



Art.-Nr.	Nennmaß	Katalog Seite	Preis/Stk. [EUR]
22360.0010	6,0 – 5	230	25,80
22360.0012	6,5 – 10	230	25,80
22360.0020	8,0 – 5	230	26,50
22360.0022	8,5 – 10	230	26,50
22360.0030	10,0 – 5	230	30,70
22360.0032	10,5 – 10	230	30,70
22360.0040	12,0 – 5	230	32,10
22360.0042	12,5 – 10	230	32,10

**Kugelsperbolzen selbstsichernd, mit Standardgriff**  
EH 22370. /EH 22380.



Art.-Nr.	Nennmaß	Katalog Seite	Preis/Stk. [EUR]
<b>Rostfreier Stahl 1.4305</b>			
22370.0012	5   10	231	11,35
22370.0013	5   15	231	11,35
22370.0014	5   20	231	11,35
22370.0015	5   25	231	11,35
22370.0016	5   30	231	12,05
22370.0017	5   35	231	12,05
22370.0018	5   40	231	12,05
22370.0007	5   45	231	12,05
22370.0008	5   50	231	12,05
22370.0009	5   60	231	12,50
22370.0010	5   70	231	12,75
22370.0011	5   80	231	13,20
22370.0022	6   10	232	11,40
22370.0023	6   15	232	11,40
22370.0024	6   20	232	11,40
22370.0025	6   25	232	11,40
22370.0026	6   30	232	12,80
22370.0027	6   35	232	12,80
22370.0028	6   40	232	12,80
22370.0029	6   45	232	12,80
22370.0030	6   50	232	12,80
22370.0019	6   60	232	13,40
22370.0020	6   70	232	14,10
22370.0021	6   80	232	14,60
22370.0032	8   10	232	12,40
22370.0033	8   15	232	12,40
22370.0034	8   20	232	12,40
22370.0035	8   25	232	12,40
22370.0036	8   30	232	13,75
22370.0037	8   35	232	13,75
22370.0038	8   40	232	13,75
22370.0039	8   45	232	13,75
22370.0040	8   50	232	13,75
22370.0031	8   60	232	14,30
22370.0041	8   70	232	14,80
22370.0042	8   80	232	14,80
22370.0043	8   90	232	15,35
22370.0051	8   100	232	15,80
22370.0059	10   15	232	18,80
22370.0044	10   20	232	18,80
22370.0045	10   25	232	18,80
22370.0046	10   30	232	19,80
22370.0047	10   35	232	19,80
22370.0048	10   40	232	19,80
22370.0049	10   45	232	19,80
22370.0050	10   50	232	19,80
22370.0052	10   60	232	20,95
22370.0053	10   70	232	20,95
22370.0054	10   80	232	20,95
22370.0055	10   90	232	21,35
22370.0056	10   100	232	21,35
22370.0057	10   110	232	21,90
22370.0058	10   120	232	22,55



Art.-Nr.	Nennmaß	Katalog Seite	Preis/Stk. [EUR]
22370.0064	12  20	232	19,15
22370.0065	12  25	232	19,15
22370.0066	12  30	232	20,05
22370.0067	12  35	232	20,05
22370.0068	12  40	232	20,05
22370.0069	12  45	232	20,05
22370.0070	12  50	232	20,05
22370.0072	12  60	232	21,15
22370.0074	12  70	232	21,15
22370.0076	12  80	232	21,90
22370.0060	12  90	232	22,45
22370.0061	12 100	232	22,95
22370.0062	12 110	232	23,80
22370.0063	12 120	232	24,90
22370.0086	16  30	233	34,25
22370.0087	16  35	233	34,25
22370.0088	16  40	233	34,25
22370.0089	16  45	233	34,25
22370.0090	16  50	233	34,25
22370.0092	16  60	233	37,00
22370.0094	16  70	233	37,00
22370.0096	16  80	233	39,20
22370.0097	16  90	233	39,75
22370.0098	16 100	233	40,15
22370.0099	16 110	233	41,05
22370.0100	16 120	233	41,65
22370.0101	16 130	233	42,40
22370.0102	16 140	233	43,20
22370.0103	16 150	233	43,85
22370.0111	20  50	233	68,55
22370.0112	20  60	233	69,40
22370.0113	20  70	233	70,55
22370.0116	20  80	233	72,25
22370.0117	20  90	233	74,80
22370.0120	20 100	233	75,70
22370.0121	20 110	233	76,60
22370.0124	20 120	233	78,70
22370.0125	20 130	233	79,30
22370.0126	20 140	233	80,45
22370.0127	20 150	233	81,55
22370.0129	25  50	233	72,50
22370.0130	25  60	233	74,00
22370.0131	25  70	233	77,60
22370.0132	25  80	233	80,60
22370.0133	25  90	233	84,80
22370.0134	25 100	233	86,65
22370.0135	25 110	233	88,85
22370.0136	25 120	233	90,45
22370.0137	25 130	233	91,95
22370.0138	25 140	233	94,10
22370.0139	25 150	233	95,50
<b>Rostfreier Stahl 1.4542, ausscheidungsgehärtet</b>			
22380.0012	5  10	231	14,25
22380.0013	5  15	231	14,25
22380.0014	5  20	231	14,25
22380.0015	5  25	231	14,25
22380.0016	5  30	231	15,05
22380.0017	5  35	231	15,05
22380.0018	5  40	231	15,05
22380.0007	5  45	231	15,20
22380.0008	5  50	231	15,20
22380.0009	5  60	231	15,60
22380.0010	5  70	231	16,25
22380.0011	5  80	231	16,80
22380.0022	6  10	232	14,45
22380.0023	6  15	232	14,45

22380.0024	6  20	232	14,45
22380.0025	6  25	232	14,45
22380.0026	6  30	232	15,90
22380.0027	6  35	232	15,90
22380.0028	6  40	232	15,90
22380.0029	6  45	232	15,90
22380.0030	6  50	232	15,90
22380.0019	6  60	232	16,75
22380.0020	6  70	232	17,45
22380.0021	6  80	232	17,80
22380.0032	8  10	232	15,40
22380.0033	8  15	232	15,40
22380.0034	8  20	232	15,40
22380.0035	8  25	232	15,40
22380.0036	8  30	232	17,30
22380.0037	8  35	232	17,30
22380.0038	8  40	232	17,30
22380.0039	8  45	232	17,30
22380.0040	8  50	232	17,30
22380.0031	8  60	232	17,80
22380.0041	8  70	232	18,60
22380.0042	8  80	232	18,60
22380.0043	8  90	232	19,15
22380.0051	8 100	232	19,75
22380.0059	10  15	232	23,60
22380.0044	10  20	232	23,60
22380.0045	10  25	232	23,60
22380.0046	10  30	232	24,65
22380.0047	10  35	232	24,65
22380.0048	10  40	232	24,65
22380.0049	10  45	232	24,65
22380.0050	10  50	232	24,65
22380.0052	10  60	232	26,05
22380.0053	10  70	232	26,05
22380.0054	10  80	232	26,05
22380.0055	10  90	232	26,80
22380.0056	10 100	232	26,80
22380.0057	10 110	232	27,30
22380.0058	10 120	232	28,00
22380.0064	12  20	232	24,00
22380.0065	12  25	232	24,00
22380.0066	12  30	232	25,05
22380.0067	12  35	232	25,05
22380.0068	12  40	232	25,05
22380.0069	12  45	232	25,05
22380.0070	12  50	232	25,05
22380.0072	12  60	232	26,40
22380.0074	12  70	232	26,40
22380.0076	12  80	232	27,60
22380.0060	12  90	232	28,20
22380.0061	12 100	232	28,95
22380.0062	12 110	232	29,85
22380.0063	12 120	232	31,05
22380.0086	16  30	233	42,80
22380.0087	16  35	233	42,80
22380.0088	16  40	233	42,80
22380.0089	16  45	233	42,80
22380.0090	16  50	233	42,80
22380.0092	16  60	233	46,20
22380.0094	16  70	233	46,20
22380.0096	16  80	233	48,95
22380.0097	16  90	233	50,00
22380.0098	16 100	233	50,80
22380.0099	16 110	233	51,65
22380.0100	16 120	233	52,35
22380.0101	16 130	233	53,30
22380.0102	16 140	233	54,25
22380.0103	16 150	233	55,20

22380.0111	20  50	233	96,55
22380.0112	20  60	233	97,70
22380.0113	20  70	233	98,70
22380.0116	20  80	233	100,50
22380.0117	20  90	233	104,10
22380.0120	20 100	233	106,20
22380.0121	20 110	233	108,30
22380.0124	20 120	233	110,40
22380.0125	20 130	233	110,70
22380.0126	20 140	233	111,50
22380.0127	20 150	233	112,00
22380.0129	25  50	233	96,55
22380.0130	25  60	233	97,70
22380.0131	25  70	233	98,70
22380.0132	25  80	233	100,50
22380.0133	25  90	233	104,10
22380.0134	25 100	233	106,20
22380.0135	25 110	233	108,30
22380.0136	25 120	233	110,40
22380.0137	25 130	233	110,70
22380.0138	25 140	233	111,50
22380.0139	25 150	233	112,00

**Kugelsperbolzen selbstsichernd, mit Standardgriff, Titan EH 22390.**



Art.-Nr.	Nennmaß	Katalog Seite	Preis/Stk. [EUR]
22390.0022	6 10	234	49,30
22390.0024	6 20	234	50,40
22390.0026	6 30	234	51,75
22390.0028	6 40	234	53,10
22390.0030	6 50	234	54,30
22390.0034	8 20	234	54,50
22390.0036	8 30	234	55,45
22390.0038	8 40	234	55,45
22390.0040	8 50	234	55,45
22390.0044	10 20	234	58,50
22390.0046	10 30	234	61,30
22390.0048	10 40	234	61,30
22390.0050	10 50	234	61,30
22390.0052	10 60	234	64,80

**Kugelsperrbolzen selbstsichernd, mit elastischem Griff**  
EH 22370./EH 22380.



Art.-Nr.	Nennmaß	Katalog Seite	Preis/Stk. [EUR]
<b>Rostfreier Stahl 1.4305</b>			
22370.0712	5 10	235	12,95
22370.0713	5 15	235	12,95
22370.0714	5 20	235	12,95
22370.0715	5 25	235	12,95
22370.0716	5 30	235	13,65
22370.0722	6 10	235	12,90
22370.0723	6 15	235	12,90
22370.0724	6 20	235	12,90
22370.0725	6 25	235	12,90
22370.0726	6 30	235	13,85
22370.0727	6 35	235	13,85
22370.0728	6 40	235	13,85
22370.0729	6 45	235	13,85
22370.0730	6 50	235	13,85
22370.0734	8 20	236	13,85
22370.0735	8 25	236	13,85
22370.0736	8 30	236	15,15
22370.0737	8 35	236	15,15
22370.0738	8 40	236	15,15
22370.0739	8 45	236	15,15
22370.0740	8 50	236	15,15
22370.0744	10 20	236	21,30
22370.0745	10 25	236	21,30
22370.0746	10 30	236	22,25
22370.0747	10 35	236	22,25
22370.0748	10 40	236	22,25
22370.0749	10 45	236	22,25
22370.0750	10 50	236	22,25
22370.0752	10 60	236	23,60
22370.0765	12 25	236	21,60
22370.0766	12 30	236	22,75
22370.0767	12 35	236	22,75
22370.0768	12 40	236	22,75
22370.0769	12 45	236	22,75
22370.0770	12 50	236	22,75
22370.0772	12 60	236	23,85
22370.0774	12 70	236	23,85
22370.0776	12 80	236	24,80
22370.0786	16 30	236	38,80
22370.0787	16 35	236	38,80
22370.0788	16 40	236	38,80
22370.0789	16 45	236	38,80
22370.0790	16 50	236	38,80
22370.0792	16 60	236	41,85
22370.0794	16 70	236	41,85
22370.0796	16 80	236	44,45

<b>Rostfreier Stahl 1.4542, ausschheidungsgehärtet</b>			
22380.0712	5 10	235	15,95
22380.0713	5 15	235	15,95
22380.0714	5 20	235	15,95
22380.0715	5 25	235	15,95
22380.0716	5 30	235	17,00
22380.0722	6 10	235	16,00
22380.0723	6 15	235	16,00
22380.0724	6 20	235	16,00
22380.0725	6 25	235	16,00
22380.0726	6 30	235	17,35
22380.0727	6 35	235	17,35
22380.0728	6 40	235	17,35
22380.0729	6 45	235	17,35
22380.0730	6 50	235	17,35
22380.0734	8 20	236	17,35
22380.0735	8 25	236	17,35
22380.0736	8 30	236	18,95
22380.0737	8 35	236	18,95
22380.0738	8 40	236	18,95
22380.0739	8 45	236	18,95
22380.0740	8 50	236	18,95
22380.0744	10 20	236	26,65
22380.0745	10 25	236	26,65
22380.0746	10 30	236	28,00
22380.0747	10 35	236	28,00
22380.0748	10 40	236	28,00
22380.0749	10 45	236	28,00
22380.0750	10 50	236	28,00
22380.0752	10 60	236	29,40
22380.0765	12 25	236	27,15
22380.0766	12 30	236	28,35
22380.0767	12 35	236	28,35
22380.0768	12 40	236	28,35
22380.0769	12 45	236	28,35
22380.0770	12 50	236	28,35
22380.0772	12 60	236	29,85
22380.0774	12 70	236	29,85
22380.0776	12 80	236	31,20
22380.0786	16 30	236	48,55
22380.0787	16 35	236	48,55
22380.0788	16 40	236	48,55
22380.0789	16 45	236	48,55
22380.0790	16 50	236	48,55
22380.0792	16 60	236	52,30
22380.0794	16 70	236	52,30
22380.0796	16 80	236	55,45

**Kugelsperrbolzen selbstsichernd, mit Kombigriff**  
EH 22370.



Art.-Nr.	Nennmaß	Katalog Seite	Preis/Stk. [EUR]
<b>Grifffarbe: orange</b>			
22370.0152	5  10	237	13,80
22370.0153	5  15	237	13,80
22370.0154	5  20	237	13,80
22370.0155	5  25	237	13,80
22370.0156	5  30	237	14,70
22370.0145	5  35	237	14,70
22370.0146	5  40	237	14,70
22370.0147	5  45	237	14,70
22370.0148	5  50	237	14,70
22370.0149	5  60	237	15,05
22370.0150	5  70	237	15,35
22370.0151	5  80	237	15,80
22370.0162	6  10	238	13,85
22370.0163	6  15	238	13,85
22370.0164	6  20	238	13,85
22370.0165	6  25	238	13,85
22370.0166	6  30	238	14,70
22370.0167	6  35	238	14,70
22370.0168	6  40	238	14,70
22370.0169	6  45	238	14,70
22370.0170	6  50	238	14,70
22370.0157	6  60	238	16,05
22370.0158	6  70	238	16,70
22370.0159	6  80	238	17,25
22370.0172	8  10	238	15,15
22370.0173	8  15	238	15,15
22370.0174	8  20	238	15,15
22370.0175	8  25	238	15,15
22370.0176	8  30	238	16,25
22370.0177	8  35	238	16,25
22370.0178	8  40	238	16,25
22370.0179	8  45	238	16,25
22370.0180	8  50	238	16,25
22370.0181	8  60	238	16,95
22370.0182	8  70	238	17,55
22370.0183	8  80	238	17,55
22370.0171	8  90	238	18,05
22370.0161	8 100	238	18,65

Art.-Nr.	Nennmaß	Katalog Seite	Preis/Stk. [EUR]
22370.0191	10  15	238	23,15
22370.0184	10  20	238	23,55
22370.0185	10  25	238	23,55
22370.0186	10  30	238	24,65
22370.0187	10  35	238	24,65
22370.0188	10  40	238	24,65
22370.0189	10  45	238	24,65
22370.0190	10  50	238	24,65
22370.0192	10  60	238	25,95
22370.0193	10  70	238	25,95
22370.0194	10  80	238	25,95
22370.0195	10  90	238	26,45
22370.0196	10 100	238	26,45
22370.0197	10 110	238	27,10
22370.0198	10 120	238	27,65
22370.0204	12  20	238	23,95
22370.0205	12  25	238	23,95
22370.0206	12  30	238	25,10
22370.0207	12  35	238	25,10
22370.0208	12  40	238	25,10
22370.0209	12  45	238	25,10
22370.0210	12  50	238	25,10
22370.0212	12  60	238	26,25
22370.0214	12  70	238	26,25
22370.0216	12  80	238	27,50
22370.0217	12  90	238	28,10
22370.0218	12 100	238	28,60
22370.0219	12 110	238	29,40
22370.0220	12 120	238	30,55
22370.0226	16  30	239	42,80
22370.0227	16  35	239	42,80
22370.0228	16  40	239	42,80
22370.0229	16  45	239	42,80
22370.0230	16  50	239	42,80
22370.0232	16  60	239	46,20
22370.0234	16  70	239	46,20
22370.0236	16  80	239	48,95
22370.0237	16  90	239	49,45
22370.0238	16 100	239	49,90
22370.0239	16 110	239	50,75
22370.0240	16 120	239	51,55
22370.0241	16 130	239	52,10
22370.0242	16 140	239	52,90
22370.0243	16 150	239	53,60
22370.0251	20  50	239	74,85
22370.0252	20  60	239	76,45
22370.0253	20  70	239	76,90
22370.0256	20  80	239	80,05
22370.0257	20  90	239	81,20
22370.0260	20 100	239	83,65
22370.0261	20 110	239	84,35
22370.0264	20 120	239	86,30
22370.0265	20 130	239	87,00
22370.0266	20 140	239	88,15
22370.0267	20 150	239	89,25
22370.0269	25  50	239	79,80
22370.0270	25  60	239	81,35
22370.0271	25  70	239	84,85
22370.0272	25  80	239	87,80
22370.0273	25  90	239	92,05
22370.0274	25 100	239	94,00
22370.0275	25 110	239	96,10
22370.0276	25 120	239	97,65
22370.0277	25 130	239	99,15
22370.0278	25 140	239	101,30
22370.0279	25 150	239	102,70

Grifffarbe: grau			
22370.0292	5  10	237	13,80
22370.0293	5  15	237	13,80
22370.0294	5  20	237	13,80
22370.0295	5  25	237	13,80
22370.0296	5  30	237	14,70
22370.0285	5  35	237	14,70
22370.0286	5  40	237	14,70
22370.0287	5  45	237	14,70
22370.0288	5  50	237	14,70
22370.0289	5  60	237	15,05
22370.0290	5  70	237	15,35
22370.0291	5  80	237	15,85
22370.0302	6  10	238	13,85
22370.0303	6  15	238	13,85
22370.0304	6  20	238	13,85
22370.0305	6  25	238	13,85
22370.0306	6  30	238	14,70
22370.0307	6  35	238	14,70
22370.0308	6  40	238	14,70
22370.0309	6  45	238	14,70
22370.0310	6  50	238	14,70
22370.0297	6  60	238	16,05
22370.0298	6  70	238	16,70
22370.0299	6  80	238	17,25
22370.0312	8  10	238	15,15
22370.0313	8  15	238	15,15
22370.0314	8  20	238	15,15
22370.0315	8  25	238	15,15
22370.0316	8  30	238	16,25
22370.0317	8  35	238	16,25
22370.0318	8  40	238	16,25
22370.0319	8  45	238	16,25
22370.0320	8  50	238	16,25
22370.0321	8  60	238	16,95
22370.0322	8  70	238	17,55
22370.0323	8  80	238	17,55
22370.0311	8  90	238	18,05
22370.0301	8 100	238	18,65
22370.0331	10  15	238	23,15
22370.0324	10  20	238	23,55
22370.0325	10  25	238	23,55
22370.0326	10  30	238	24,65
22370.0327	10  35	238	24,65
22370.0328	10  40	238	24,65
22370.0329	10  45	238	24,65
22370.0330	10  50	238	24,65
22370.0332	10  60	238	25,95
22370.0333	10  70	238	25,95
22370.0334	10  80	238	25,95
22370.0335	10  90	238	26,45
22370.0336	10 100	238	26,45
22370.0337	10 110	238	27,10
22370.0338	10 120	238	27,65
22370.0344	12  20	238	23,95
22370.0345	12  25	238	23,95
22370.0346	12  30	238	25,10
22370.0347	12  35	238	25,10
22370.0348	12  40	238	25,10
22370.0349	12  45	238	25,10
22370.0350	12  50	238	25,10
22370.0352	12  60	238	26,25
22370.0354	12  70	238	26,25
22370.0356	12  80	238	27,50
22370.0357	12  90	238	28,10
22370.0358	12 100	238	28,60
22370.0359	12 110	238	29,40
22370.0360	12 120	238	30,55

22370.0366	16  30	239	42,80
22370.0367	16  35	239	42,80
22370.0368	16  40	239	42,80
22370.0369	16  45	239	42,80
22370.0370	16  50	239	42,80
22370.0372	16  60	239	46,20
22370.0374	16  70	239	46,20
22370.0376	16  80	239	48,95
22370.0377	16  90	239	49,45
22370.0378	16 100	239	49,90
22370.0379	16 110	239	50,75
22370.0380	16 120	239	51,55
22370.0381	16 130	239	52,10
22370.0382	16 140	239	52,90
22370.0383	16 150	239	53,60
22370.0391	20  50	239	74,85
22370.0392	20  60	239	76,45
22370.0393	20  70	239	76,90
22370.0396	20  80	239	80,05
22370.0397	20  90	239	81,20
22370.0400	20 100	239	83,65
22370.0401	20 110	239	84,35
22370.0404	20 120	239	86,30
22370.0405	20 130	239	87,00
22370.0406	20 140	239	88,15
22370.0407	20 150	239	89,25
22370.0409	25  50	239	79,80
22370.0410	25  60	239	81,35
22370.0411	25  70	239	84,85
22370.0412	25  80	239	87,80
22370.0413	25  90	239	92,05
22370.0414	25 100	239	94,00
22370.0415	25 110	239	96,10
22370.0416	25 120	239	97,65
22370.0417	25 130	239	99,15
22370.0418	25 140	239	101,30
22370.0419	25 150	239	102,70
Grifffarbe: blau			
22370.0432	5  10	237	13,80
22370.0433	5  15	237	13,80
22370.0434	5  20	237	13,80
22370.0435	5  25	237	13,80
22370.0436	5  30	237	14,70
22370.0425	5  35	237	14,70
22370.0426	5  40	237	14,70
22370.0427	5  45	237	14,70
22370.0428	5  50	237	14,70
22370.0429	5  60	237	15,05
22370.0430	5  70	237	15,35
22370.0431	5  80	237	15,80
22370.0442	6  10	238	13,85
22370.0443	6  15	238	13,85
22370.0444	6  20	238	13,85
22370.0445	6  25	238	13,85
22370.0446	6  30	238	14,70
22370.0447	6  35	238	14,70
22370.0448	6  40	238	14,70
22370.0449	6  45	238	14,70
22370.0450	6  50	238	14,70
22370.0437	6  60	238	16,05
22370.0438	6  70	238	16,70
22370.0439	6  80	238	17,25
22370.0452	8  10	238	15,15
22370.0453	8  15	238	15,15
22370.0454	8  20	238	15,15
22370.0455	8  25	238	15,15
22370.0456	8  30	238	16,25
22370.0457	8  35	238	16,25

Art.-Nr.	Nennmaß	Katalog Seite	Preis/Stk. [EUR]
22370.0458	8  40	238	16,25
22370.0459	8  45	238	16,25
22370.0460	8  50	238	16,25
22370.0461	8  60	238	16,95
22370.0462	8  70	238	17,55
22370.0463	8  80	238	17,55
22370.0451	8  90	238	18,05
22370.0441	8 100	238	18,65
22370.0471	10  15	238	23,15
22370.0464	10  20	238	23,55
22370.0465	10  25	238	23,55
22370.0466	10  30	238	24,65
22370.0467	10  35	238	24,65
22370.0468	10  40	238	24,65
22370.0469	10  45	238	24,65
22370.0470	10  50	238	24,65
22370.0472	10  60	238	25,95
22370.0473	10  70	238	25,95
22370.0474	10  80	238	25,95
22370.0475	10  90	238	26,45
22370.0476	10 100	238	26,45
22370.0477	10 110	238	27,10
22370.0478	10 120	238	27,65
22370.0484	12  20	238	23,95
22370.0485	12  25	238	23,95
22370.0486	12  30	238	25,10
22370.0487	12  35	238	25,10
22370.0488	12  40	238	25,10
22370.0489	12  45	238	25,10
22370.0490	12  50	238	25,10
22370.0492	12  60	238	26,25
22370.0494	12  70	238	26,25
22370.0496	12  80	238	27,50
22370.0497	12  90	238	28,10
22370.0498	12 100	238	28,60
22370.0499	12 110	238	29,40
22370.0500	12 120	238	30,55
22370.0506	16  30	239	42,80
22370.0507	16  35	239	42,80
22370.0508	16  40	239	42,80
22370.0509	16  45	239	42,80
22370.0510	16  50	239	42,80
22370.0512	16  60	239	46,20
22370.0514	16  70	239	46,20
22370.0516	16  80	239	48,95
22370.0517	16  90	239	49,45
22370.0518	16 100	239	49,90
22370.0519	16 110	239	50,75
22370.0520	16 120	239	51,55
22370.0521	16 130	239	52,10
22370.0522	16 140	239	52,90
22370.0523	16 150	239	53,60
22370.0531	20  50	239	74,85
22370.0532	20  60	239	76,45
22370.0533	20  70	239	76,90
22370.0536	20  80	239	80,05
22370.0537	20  90	239	81,20
22370.0540	20 100	239	83,65
22370.0541	20 110	239	84,35
22370.0544	20 120	239	86,30
22370.0545	20 130	239	87,00
22370.0546	20 140	239	88,15
22370.0547	20 150	239	89,25
22370.0549	25  50	239	79,80
22370.0550	25  60	239	81,35
22370.0551	25  70	239	84,85

22370.0552	25  80	239	87,80
22370.0553	25  90	239	92,05
22370.0554	25 100	239	94,00
22370.0555	25 110	239	96,10
22370.0556	25 120	239	97,65
22370.0557	25 130	239	99,15
22370.0558	25 140	239	101,30
22370.0559	25 150	239	102,70
<b>Grifffarbe: schwarz</b>			
22370.0812	5  10	237	13,80
22370.0813	5  15	237	13,80
22370.0814	5  20	237	13,80
22370.0815	5  25	237	13,80
22370.0816	5  30	237	14,70
22370.0805	5  35	237	14,70
22370.0806	5  40	237	14,70
22370.0807	5  45	237	14,70
22370.0808	5  50	237	14,70
22370.0809	5  60	237	15,05
22370.0810	5  70	237	15,35
22370.0811	5  80	237	15,80
22370.0822	6  10	238	13,85
22370.0823	6  15	238	13,85
22370.0824	6  20	238	13,85
22370.0825	6  25	238	13,85
22370.0826	6  30	238	14,70
22370.0827	6  35	238	14,70
22370.0828	6  40	238	14,70
22370.0829	6  45	238	14,70
22370.0830	6  50	238	14,70
22370.0817	6  60	238	16,05
22370.0818	6  70	238	16,70
22370.0819	6  80	238	17,25
22370.0832	8  10	238	15,15
22370.0833	8  15	238	15,15
22370.0834	8  20	238	15,15
22370.0835	8  25	238	15,15
22370.0836	8  30	238	16,25
22370.0837	8  35	238	16,25
22370.0838	8  40	238	16,25
22370.0839	8  45	238	16,25
22370.0840	8  50	238	16,25
22370.0841	8  60	238	16,95
22370.0842	8  70	238	17,55
22370.0843	8  80	238	17,55
22370.0831	8  90	238	18,05
22370.0821	8 100	238	18,65
22370.0851	10  15	238	23,15
22370.0844	10  20	238	23,55
22370.0845	10  25	238	23,55
22370.0846	10  30	238	24,65
22370.0847	10  35	238	24,65
22370.0848	10  40	238	24,65
22370.0849	10  45	238	24,65
22370.0850	10  50	238	24,65
22370.0852	10  60	238	25,95
22370.0853	10  70	238	25,95
22370.0854	10  80	238	25,95
22370.0855	10  90	238	26,45
22370.0856	10 100	238	26,45
22370.0857	10 110	238	27,10
22370.0858	10 120	238	27,65
22370.0864	12  20	238	23,95
22370.0865	12  25	238	23,95
22370.0866	12  30	238	25,10
22370.0867	12  35	238	25,10
22370.0868	12  40	238	25,10
22370.0869	12  45	238	25,10

22370.0870	12  50	238	25,10
22370.0872	12  60	238	26,25
22370.0874	12  70	238	26,25
22370.0876	12  80	238	27,50
22370.0877	12  90	238	28,10
22370.0878	12 100	238	28,60
22370.0879	12 110	238	29,40
22370.0880	12 120	238	30,55
22370.0886	16  30	239	42,80
22370.0887	16  35	239	42,80
22370.0888	16  40	239	42,80
22370.0889	16  45	239	42,80
22370.0890	16  50	239	42,80
22370.0892	16  60	239	46,20
22370.0894	16  70	239	46,20
22370.0896	16  80	239	48,95
22370.0897	16  90	239	49,45
22370.0898	16 100	239	49,90
22370.0899	16 110	239	50,75
22370.0900	16 120	239	51,55
22370.0901	16 130	239	52,10
22370.0902	16 140	239	52,90
22370.0903	16 150	239	53,60
22370.0905	20  50	239	74,85
22370.0904	20  60	239	76,45
22370.0906	20  70	239	76,90
22370.0908	20  80	239	80,05
22370.0909	20  90	239	81,20
22370.0912	20 100	239	83,65
22370.0913	20 110	239	84,35
22370.0916	20 120	239	86,30
22370.0917	20 130	239	87,00
22370.0918	20 140	239	88,15
22370.0919	20 150	239	89,25
22370.0921	25  50	239	79,80
22370.0922	25  60	239	81,35
22370.0923	25  70	239	84,85
22370.0924	25  80	239	87,80
22370.0925	25  90	239	92,05
22370.0926	25 100	239	94,00
22370.0927	25 110	239	96,10
22370.0928	25 120	239	97,65
22370.0929	25 130	239	99,15
22370.0930	25 140	239	101,30
22370.0931	25 150	239	102,70

**Kugelsperrbolzen  
selbstsichernd, mit Kombigriff,  
ausscheidungsgehärtet**

EH 22380.



Art.-Nr.	Nennmaß	Katalog Seite	Preis/Stk. [EUR]
<b>Grifffarbe: orange</b>			
22380.0152	5  10	240	17,35
22380.0153	5  15	240	17,35
22380.0154	5  20	240	17,35
22380.0155	5  25	240	17,35
22380.0156	5  30	240	18,45
22380.0145	5  35	240	18,45
22380.0146	5  40	240	18,45
22380.0147	5  45	240	18,45
22380.0148	5  50	240	18,45
22380.0149	5  60	240	18,85
22380.0150	5  70	240	19,45
22380.0151	5  80	240	19,90
22380.0162	6  10	241	17,35
22380.0163	6  15	241	17,35
22380.0164	6  20	241	17,35
22380.0165	6  25	241	17,35
22380.0166	6  30	241	18,45
22380.0167	6  35	241	18,45
22380.0168	6  40	241	18,45
22380.0169	6  45	241	18,45
22380.0170	6  50	241	18,45
22380.0157	6  60	241	19,30
22380.0158	6  70	241	20,00
22380.0159	6  80	241	20,50
22380.0172	8  10	241	18,10
22380.0173	8  15	241	18,10
22380.0174	8  20	241	18,90
22380.0175	8  25	241	18,90
22380.0176	8  30	241	20,15
22380.0177	8  35	241	20,15
22380.0178	8  40	241	20,15
22380.0179	8  45	241	20,15
22380.0180	8  50	241	20,15
22380.0181	8  60	241	20,60
22380.0182	8  70	241	21,30
22380.0183	8  80	241	21,30
22380.0171	8  90	241	21,90

22380.0161	8 100	241	22,55
22380.0191	10  15	241	27,95
22380.0184	10  20	241	29,35
22380.0185	10  25	241	29,35
22380.0186	10  30	241	30,85
22380.0187	10  35	241	30,85
22380.0188	10  40	241	30,85
22380.0189	10  45	241	30,85
22380.0190	10  50	241	30,85
22380.0192	10  60	241	32,30
22380.0193	10  70	241	32,30
22380.0194	10  80	241	32,30
22380.0195	10  90	241	33,05
22380.0196	10 100	241	33,05
22380.0197	10 110	241	33,60
22380.0198	10 120	241	34,30
22380.0204	12  20	241	28,85
22380.0205	12  25	241	29,90
22380.0206	12  30	241	31,45
22380.0207	12  35	241	31,45
22380.0208	12  40	241	31,45
22380.0209	12  45	241	31,45
22380.0210	12  50	241	31,45
22380.0212	12  60	241	32,95
22380.0214	12  70	241	32,95
22380.0216	12  80	241	34,35
22380.0217	12  90	241	35,00
22380.0218	12 100	241	35,80
22380.0219	12 110	241	36,65
22380.0220	12 120	241	37,85
22380.0226	16  30	242	53,60
22380.0227	16  35	242	53,60
22380.0228	16  40	242	53,60
22380.0229	16  45	242	53,60
22380.0230	16  50	242	53,60
22380.0232	16  60	242	57,80
22380.0234	16  70	242	57,80
22380.0236	16  80	242	61,20
22380.0237	16  90	242	62,25
22380.0238	16 100	242	63,00
22380.0239	16 110	242	63,85
22380.0240	16 120	242	64,65
22380.0241	16 130	242	65,50
22380.0242	16 140	242	66,45
22380.0243	16 150	242	67,40
22380.0251	20  50	242	102,90
22380.0252	20  60	242	107,50
22380.0253	20  70	242	108,20
22380.0256	20  80	242	110,40
22380.0257	20  90	242	110,50
22380.0260	20 100	242	116,90
22380.0261	20 110	242	118,80
22380.0264	20 120	242	121,80
22380.0265	20 130	242	122,50
22380.0266	20 140	242	123,00
22380.0267	20 150	242	123,60
22380.0269	25  50	242	102,90
22380.0270	25  60	242	107,50
22380.0271	25  70	242	108,20
22380.0272	25  80	242	110,40
22380.0273	25  90	242	110,50
22380.0274	25 100	242	116,90
22380.0275	25 110	242	118,80
22380.0276	25 120	242	121,80
22380.0277	25 130	242	122,50
22380.0278	25 140	242	123,00
22380.0279	25 150	242	123,60

<b>Grifffarbe: grau</b>			
22380.0292	5  10	240	17,35
22380.0293	5  15	240	17,35
22380.0294	5  20	240	17,35
22380.0295	5  25	240	17,35
22380.0296	5  30	240	18,45
22380.0285	5  35	240	18,45
22380.0286	5  40	240	18,45
22380.0287	5  45	240	18,45
22380.0288	5  50	240	18,45
22380.0289	5  60	240	18,85
22380.0290	5  70	240	19,45
22380.0291	5  80	240	19,90
22380.0302	6  10	241	17,35
22380.0303	6  15	241	17,35
22380.0304	6  20	241	17,35
22380.0305	6  25	241	17,35
22380.0306	6  30	241	18,45
22380.0307	6  35	241	18,45
22380.0308	6  40	241	18,45
22380.0309	6  45	241	18,45
22380.0310	6  50	241	18,45
22380.0297	6  60	241	19,30
22380.0298	6  70	241	20,00
22380.0299	6  80	241	20,50
22380.0312	8  10	241	18,10
22380.0313	8  15	241	18,10
22380.0314	8  20	241	18,90
22380.0315	8  25	241	18,90
22380.0316	8  30	241	20,15
22380.0317	8  35	241	20,15
22380.0318	8  40	241	20,15
22380.0319	8  45	241	20,15
22380.0320	8  50	241	20,15
22380.0321	8  60	241	20,60
22380.0322	8  70	241	21,30
22380.0323	8  80	241	21,30
22380.0311	8  90	241	21,90
22380.0301	8 100	241	22,55
22380.0331	10  15	241	27,95
22380.0324	10  20	241	29,35
22380.0325	10  25	241	29,35
22380.0326	10  30	241	30,85
22380.0327	10  35	241	30,85
22380.0328	10  40	241	30,85
22380.0329	10  45	241	30,85
22380.0330	10  50	241	30,85
22380.0332	10  60	241	32,30
22380.0333	10  70	241	32,30
22380.0334	10  80	241	32,30
22380.0335	10  90	241	33,05
22380.0336	10 100	241	33,05
22380.0337	10 110	241	33,60
22380.0338	10 120	241	34,30
22380.0344	12  20	241	28,85
22380.0345	12  25	241	29,90
22380.0346	12  30	241	31,45
22380.0347	12  35	241	31,45
22380.0348	12  40	241	31,45
22380.0349	12  45	241	31,45
22380.0350	12  50	241	31,45
22380.0352	12  60	241	32,95
22380.0354	12  70	241	32,95
22380.0356	12  80	241	34,35
22380.0357	12  90	241	35,00
22380.0358	12 100	241	35,80
22380.0359	12 110	241	36,65
22380.0360	12 120	241	37,85

Art.-Nr.	Nennmaß	Katalog Seite	Preis/Stk. [EUR]
22380.0366	16 30	242	53,60
22380.0367	16 35	242	53,60
22380.0368	16 40	242	53,60
22380.0369	16 45	242	53,60
22380.0370	16 50	242	53,60
22380.0372	16 60	242	57,80
22380.0374	16 70	242	57,80
22380.0376	16 80	242	61,20
22380.0377	16 90	242	62,25
22380.0378	16 100	242	63,00
22380.0379	16 110	242	63,85
22380.0380	16 120	242	64,65
22380.0381	16 130	242	65,50
22380.0382	16 140	242	66,45
22380.0383	16 150	242	67,40
22380.0391	20 50	242	102,90
22380.0392	20 60	242	107,50
22380.0393	20 70	242	108,20
22380.0396	20 80	242	110,40
22380.0397	20 90	242	110,50
22380.0400	20 100	242	116,90
22380.0401	20 110	242	118,80
22380.0404	20 120	242	121,80
22380.0405	20 130	242	122,50
22380.0406	20 140	242	122,50
22380.0407	20 150	242	123,60
22380.0409	25 50	242	102,90
22380.0410	25 60	242	107,50
22380.0411	25 70	242	108,20
22380.0412	25 80	242	110,40
22380.0413	25 90	242	110,50
22380.0414	25 100	242	116,90
22380.0415	25 110	242	118,80
22380.0416	25 120	242	121,80
22380.0417	25 130	242	122,50
22380.0418	25 140	242	123,00
22380.0419	25 150	242	123,60
<b>Grifffarbe: blau</b>			
22380.0432	5 10	240	17,35
22380.0433	5 15	240	17,35
22380.0434	5 20	240	17,35
22380.0435	5 25	240	17,35
22380.0436	5 30	240	18,45
22380.0425	5 35	240	18,45
22380.0426	5 40	240	18,45
22380.0427	5 45	240	18,45
22380.0428	5 50	240	18,45
22380.0429	5 60	240	18,85
22380.0430	5 70	240	19,45
22380.0431	5 80	240	19,90
22380.0442	6 10	241	17,35
22380.0443	6 15	241	17,35
22380.0444	6 20	241	17,35
22380.0445	6 25	241	17,35
22380.0446	6 30	241	18,45
22380.0447	6 35	241	18,45
22380.0448	6 40	241	18,45
22380.0449	6 45	241	18,45
22380.0450	6 50	241	18,45
22380.0437	6 60	241	19,30
22380.0438	6 70	241	20,00
22380.0439	6 80	241	20,50
22380.0452	8 10	241	18,10
22380.0453	8 15	241	18,10
22380.0454	8 20	241	18,90
22380.0455	8 25	241	18,90

22380.0456	8 30	241	20,15
22380.0457	8 35	241	20,15
22380.0458	8 40	241	20,15
22380.0459	8 45	241	20,15
22380.0460	8 50	241	20,15
22380.0461	8 60	241	20,60
22380.0462	8 70	241	21,30
22380.0463	8 80	241	21,30
22380.0451	8 90	241	21,90
22380.0441	8 100	241	22,55
22380.0471	10 15	241	27,95
22380.0464	10 20	241	29,35
22380.0465	10 25	241	29,35
22380.0466	10 30	241	30,85
22380.0467	10 35	241	30,85
22380.0468	10 40	241	30,85
22380.0469	10 45	241	30,85
22380.0470	10 50	241	30,85
22380.0472	10 60	241	32,30
22380.0473	10 70	241	32,30
22380.0474	10 80	241	32,30
22380.0475	10 90	241	33,05
22380.0476	10 100	241	33,05
22380.0477	10 110	241	33,60
22380.0478	10 120	241	34,30
22380.0484	12 20	241	28,85
22380.0485	12 25	241	29,90
22380.0486	12 30	241	31,45
22380.0487	12 35	241	31,45
22380.0488	12 40	241	31,45
22380.0489	12 45	241	31,45
22380.0490	12 50	241	31,45
22380.0492	12 60	241	32,95
22380.0494	12 70	241	32,95
22380.0496	12 80	241	34,35
22380.0497	12 90	241	35,00
22380.0498	12 100	241	35,80
22380.0499	12 110	241	36,65
22380.0500	12 120	241	37,85
22380.0506	16 30	242	53,60
22380.0507	16 35	242	53,60
22380.0508	16 40	242	53,60
22380.0509	16 45	242	53,60
22380.0510	16 50	242	53,60
22380.0512	16 60	242	57,80
22380.0514	16 70	242	57,80
22380.0517	16 90	242	62,25
22380.0516	16 80	242	61,20
22380.0518	16 100	242	63,00
22380.0519	16 110	242	63,85
22380.0520	16 120	242	64,65
22380.0521	16 130	242	65,50
22380.0522	16 140	242	66,45
22380.0523	16 150	242	67,40
22380.0531	20 50	242	102,90
22380.0532	20 60	242	107,50
22380.0533	20 70	242	108,20
22380.0536	20 80	242	110,40
22380.0537	20 90	242	110,50
22380.0540	20 100	242	116,90
22380.0541	20 110	242	118,80
22380.0544	20 120	242	121,80
22380.0545	20 130	242	122,50
22380.0546	20 140	242	123,00
22380.0547	20 150	242	123,60
22380.0549	25 50	242	102,90
22380.0550	25 60	242	107,50
22380.0551	25 70	242	108,20

22380.0552	25 80	242	110,40
22380.0553	25 90	242	110,50
22380.0554	25 100	242	116,90
22380.0555	25 110	242	118,80
22380.0556	25 120	242	121,80
22380.0557	25 130	242	122,50
22380.0558	25 140	242	123,00
22380.0559	25 150	242	123,60
<b>Grifffarbe: schwarz</b>			
22380.0812	5 10	240	17,35
22380.0813	5 15	240	17,35
22380.0814	5 20	240	17,35
22380.0815	5 25	240	17,35
22380.0816	5 30	240	18,45
22380.0805	5 35	240	18,45
22380.0806	5 40	240	18,45
22380.0807	5 45	240	18,45
22380.0808	5 50	240	18,45
22380.0809	5 60	240	18,85
22380.0810	5 70	240	19,45
22380.0811	5 80	240	19,90
22380.0822	6 10	241	17,35
22380.0823	6 15	241	17,35
22380.0824	6 20	241	17,35
22380.0825	6 25	241	17,35
22380.0826	6 30	241	18,45
22380.0827	6 35	241	18,45
22380.0828	6 40	241	18,45
22380.0829	6 45	241	18,45
22380.0830	6 50	241	18,45
22380.0817	6 60	241	19,30
22380.0818	6 70	241	20,00
22380.0819	6 80	241	20,50
22380.0832	8 10	241	18,10
22380.0833	8 15	241	18,10
22380.0834	8 20	241	18,90
22380.0835	8 25	241	18,90
22380.0836	8 30	241	20,15
22380.0837	8 35	241	20,15
22380.0838	8 40	241	20,15
22380.0839	8 45	241	20,15
22380.0840	8 50	241	20,15
22380.0841	8 60	241	20,60
22380.0842	8 70	241	21,30
22380.0843	8 80	241	21,30
22380.0831	8 90	241	21,90
22380.0821	8 100	241	22,55
22380.0851	10 15	241	27,95
22380.0844	10 20	241	29,35
22380.0845	10 25	241	29,35
22380.0846	10 30	241	30,85
22380.0847	10 35	241	30,85
22380.0848	10 40	241	30,85
22380.0849	10 45	241	30,85
22380.0850	10 50	241	30,85
22380.0852	10 60	241	32,30
22380.0853	10 70	241	32,30
22380.0854	10 80	241	32,30
22380.0855	10 90	241	33,05
22380.0856	10 100	241	33,05
22380.0857	10 110	241	33,60
22380.0858	10 120	241	34,30
22380.0864	12 20	241	28,85
22380.0865	12 25	241	29,90
22380.0866	12 30	241	31,45
22380.0867	12 35	241	31,45
22380.0868	12 40	241	31,45
22380.0869	12 45	241	31,45

Art.-Nr.	Nennmaß	Katalog Seite	Preis/Stk. [EUR]
22380.0870	12  50	241	31,45
22380.0872	12  60	241	32,95
22380.0874	12  70	241	32,95
22380.0876	12  80	241	34,35
22380.0877	12  90	241	35,00
22380.0878	12 100	241	35,80
22380.0879	12 110	241	36,65
22380.0880	12 120	241	37,85
22380.0886	16  30	242	53,60
22380.0887	16  35	242	53,60
22380.0888	16  40	242	53,60
22380.0889	16  45	242	53,60
22380.0890	16  50	242	53,60
22380.0892	16  60	242	57,80
22380.0894	16  70	242	57,80
22380.0896	16  80	242	61,20
22380.0897	16  90	242	62,25
22380.0898	16 100	242	63,00
22380.0899	16 110	242	63,85
22380.0900	16 120	242	64,65
22380.0901	16 130	242	65,50
22380.0902	16 140	242	66,45
22380.0903	16 150	242	67,40
22380.0905	20  50	242	102,90
22380.0904	20  60	242	107,50
22380.0906	20  70	242	108,20
22380.0908	20  80	242	110,40
22380.0909	20  90	242	110,50
22380.0912	20 100	242	116,90
22380.0913	20 110	242	118,80
22380.0916	20 120	242	121,80
22380.0917	20 130	242	122,50
22380.0918	20 140	242	123,00
22380.0919	20 150	242	123,60
22380.0921	25  50	242	102,90
22380.0922	25  60	242	107,50
22380.0923	25  70	242	108,20
22380.0924	25  80	242	110,40
22380.0925	25  90	242	110,50
22380.0926	25 100	242	116,90
22380.0927	25 110	242	118,80
22380.0928	25 120	242	121,80
22380.0929	25 130	242	122,50
22380.0930	25 140	242	123,00
22380.0931	25 150	242	123,60

**Kugelsperbolzen selbstsichernd, mit verstellbarem Griff**  
EH 22370. /EH 22380.



Art.-Nr.	Nennmaß	Katalog Seite	Preis/Stk. [EUR]
<b>Rostfreier Stahl 1.4305</b>			
22370.0592	5  0 - 10	243	25,95
22370.0593	5  5 - 15	243	25,95
22370.0594	5 10 - 20	243	25,95
22370.0595	5 15 - 25	243	25,95
22370.0596	5 20 - 30	243	26,70
22370.0602	6  0 - 10	243	26,05
22370.0603	6  5 - 15	243	26,05
22370.0604	6 10 - 20	243	26,05
22370.0605	6 15 - 25	243	26,05
22370.0606	6 20 - 30	243	27,35
22370.0607	6 25 - 35	243	27,35
22370.0608	6 30 - 40	243	27,35
22370.0609	6 35 - 45	243	27,35
22370.0610	6 40 - 50	243	27,35
22370.0614	8 10 - 20	244	27,60
22370.0615	8 15 - 25	244	27,60
22370.0616	8 20 - 30	244	29,10
22370.0617	8 25 - 35	244	29,10
22370.0618	8 30 - 40	244	29,10
22370.0619	8 35 - 45	244	29,10
22370.0620	8 40 - 50	244	29,10
22370.0624	10 10 - 20	244	34,10
22370.0625	10 15 - 25	244	34,10
22370.0626	10 20 - 30	244	35,00
22370.0627	10 25 - 35	244	35,00
22370.0628	10 30 - 40	244	35,00
22370.0629	10 35 - 45	244	35,00
22370.0630	10 40 - 50	244	35,00
22370.0632	10 50 - 60	244	36,15
22370.0635	12 15 - 25	244	35,85
22370.0636	12 20 - 30	244	36,80
22370.0637	12 25 - 35	244	36,80
22370.0638	12 30 - 40	244	36,80
22370.0639	12 35 - 45	244	36,80
22370.0640	12 40 - 50	244	36,80
22370.0642	12 50 - 60	244	37,70
22370.0644	12 60 - 70	244	37,70
22370.0646	12 70 - 80	244	38,65
22370.0656	16 20 - 30	244	50,95
22370.0657	16 25 - 35	244	50,95
22370.0658	16 30 - 40	244	50,95
22370.0659	16 35 - 45	244	50,95
22370.0660	16 40 - 50	244	50,95
22370.0662	16 50 - 60	244	53,60
22370.0664	16 60 - 70	244	53,60
22370.0666	16 70 - 80	244	55,85

<b>Rostfreier Stahl 1.4542, ausscheidungsgehärtet</b>			
22380.0592	5  0 - 10	243	28,70
22380.0593	5  5 - 15	243	28,70
22380.0594	5 10 - 20	243	28,70
22380.0595	5 15 - 25	243	28,70
22380.0596	5 20 - 30	243	29,70
22380.0602	6  0 - 10	243	28,95
22380.0603	6  5 - 15	243	28,95
22380.0604	6 10 - 20	243	28,95
22380.0605	6 15 - 25	243	28,95
22380.0606	6 20 - 30	243	30,60
22380.0607	6 25 - 35	243	30,60
22380.0608	6 30 - 40	243	30,60
22380.0609	6 35 - 45	243	30,60
22380.0610	6 40 - 50	243	30,60
22380.0614	8 10 - 20	244	30,70
22380.0615	8 15 - 25	244	30,70
22380.0616	8 20 - 30	244	32,55
22380.0617	8 25 - 35	244	32,55
22380.0618	8 30 - 40	244	32,55
22380.0619	8 35 - 45	244	32,55
22380.0620	8 40 - 50	244	32,55
22380.0624	10 10 - 20	244	38,90
22380.0625	10 15 - 25	244	38,90
22380.0626	10 20 - 30	244	40,05
22380.0627	10 25 - 35	244	40,05
22380.0628	10 30 - 40	244	40,05
22380.0629	10 35 - 45	244	40,05
22380.0630	10 40 - 50	244	40,05
22380.0632	10 50 - 60	244	41,35
22380.0635	12 15 - 25	244	40,65
22380.0636	12 20 - 30	244	41,65
22380.0637	12 25 - 35	244	41,65
22380.0638	12 30 - 40	244	41,65
22380.0639	12 35 - 45	244	41,65
22380.0640	12 40 - 50	244	41,65
22380.0642	12 50 - 60	244	43,05
22380.0644	12 60 - 70	244	43,05
22380.0646	12 70 - 80	244	44,25
22380.0656	16 20 - 30	244	59,65
22380.0657	16 25 - 35	244	59,65
22380.0658	16 30 - 40	244	59,65
22380.0659	16 35 - 45	244	59,65
22380.0660	16 40 - 50	244	59,65
22380.0662	16 50 - 60	244	62,85
22380.0664	16 60 - 70	244	62,85
22380.0666	16 70 - 80	244	65,70

**Steckbolzen mit gefederten Kugeln**  
EH 22400.



Art.-Nr.	Nennmaß	Katalog Seite	Preis/Stk. [EUR]
22400.0062	6 10	245	10,75
22400.0064	6 15	245	10,75
22400.0066	6 20	245	10,75
22400.0068	6 25	245	10,75
22400.0070	6 30	245	11,05
22400.0075	6 50	245	11,05
22400.0084	8 15	245	11,90
22400.0086	8 20	245	11,90
22400.0088	8 25	245	11,90
22400.0090	8 30	245	12,60
22400.0095	8 50	245	12,60
22400.0104	10 15	245	13,75
22400.0106	10 20	245	13,75
22400.0108	10 25	245	13,75
22400.0110	10 30	245	14,80
22400.0115	10 50	245	14,80
22400.0122	12 20	245	16,05
22400.0124	12 30	245	16,05
22400.0126	12 40	245	16,45
22400.0128	12 50	245	16,45

**Aufnahmebuchsen für Kugelsperbolzen und Steckbolzen**  
EH 22400.



Art.-Nr.	Nennmaß	Katalog Seite	Preis/Stk. [EUR]
<b>mit Innensechskant</b>			
22400.0905	5 M12	246	11,75
22400.0906	6 M12	246	11,75
22400.0908	8 M16	246	17,45
22400.0910	10 M24	246	20,15
22400.0912	12 M24	246	21,00
<b>plan, mit Stirnlochbohrung</b>			
22400.0925	16 M30	246	27,90
22400.0926	20 M36	246	40,90
22400.0927	25 M42	246	53,25

<b>mit Außensechskant</b>			
22400.0916	16 M30	246	23,95
22400.0920	20 M36	246	38,25
22400.0924	25 M42	246	53,25



<b>Verstellbarer Stirnlochschlüssel, gekröpft</b>			
22350.1991	10 12 16 20 25	202	18,70
<b>Stirnloch-Steckschlüssel</b>			
22350.1998	16 20	202	33,55
22350.1999	25	246	40,55

**Aufnahmebuchsen mit Flansch, für Kugelsperbolzen und Steckbolzen**  
EH 22400.



Art.-Nr.	Nennmaß	Katalog Seite	Preis/Stk. [EUR]
<b>mit ovalem Flansch</b>			
22400.0305	5  8	248	13,60
22400.0306	6  8	248	13,60
22400.0308	8 10	248	15,40
22400.0310	10 13	248	17,00
22400.0312	12 15	248	19,05
22400.0316	16 20	248	21,10
<b>mit rundem Flansch</b>			
22400.0405	5  8	248	11,85
22400.0406	6  8	248	11,85
22400.0408	8 10	248	13,20
22400.0410	10 13	248	14,60
22400.0412	12 15	248	16,60
22400.0416	16 20	248	19,50

**Halteseile**  
EH 22400.







Art.-Nr.	Nennmaß	Katalog Seite	Preis/Stk. [EUR]
<b>rostfreier Stahl, mit 2 Befestigungsringen, Thermoplast PA 6 ummantelt, schwarz</b>			
22400.0940	150	250	3,48
22400.0941	200	250	3,58
22400.0943	300	250	3,77
<b>rostfreier Stahl, mit 2 Befestigungsringen, Thermoplast PA 6 ummantelt, klar</b>			
22400.0950	150	250	3,48
22400.0952	200	250	3,58
22400.0956	300	250	3,77
<b>rostfreier Stahl, mit 2 Befestigungsringen, ohne Ummantelung</b>			
22400.0930	150	250	3,48
22400.0931	200	250	3,58
22400.0933	300	250	3,77
<b>rostfreier Stahl, mit Befestigungsring und Anschrauböse, Thermoplast PA 6 ummantelt, schwarz</b>			
22400.0945	150	250	4,05
22400.0946	200	250	4,29
22400.0948	300	250	4,44
<b>rostfreier Stahl, mit Befestigungsring und Anschrauböse, Thermoplast PA 6 ummantelt, klar</b>			
22400.0960	150	250	4,05
22400.0962	200	250	4,29
22400.0966	300	250	4,44
<b>rostfreier Stahl, mit Befestigungsring und Anschrauböse, ohne Ummantelung</b>			
22400.0935	150	250	4,05
22400.0936	200	250	4,29
22400.0938	300	250	4,44

<b>rostfreier Stahl, mit Befestigungsblech, rechteckig und Befestigungsring, Thermoplast PVC ummantelt, grün (transparent)</b>			
22400.1301	150	250	8,60
22400.1302	200	250	8,60
22400.1303	300	250	8,85
<b>rostfreier Stahl, mit Befestigungsblech in Tropfenform und Befestigungsring, Thermoplast PVC ummantelt, grün (transparent)</b>			
22400.1311	150	250	8,60
22400.1312	200	250	8,60
22400.1313	300	250	8,85
<b>rostfreier Stahl, mit Halteclip und Anschrauböse, Thermoplast PA 6 ummantelt, klar</b>			
22400.1001	150	250	5,40
22400.1021	150	250	5,75
22400.1041	150	250	6,05
22400.1061	150	250	7,20
22400.1002	200	250	5,55
22400.1022	200	250	5,85
22400.1042	200	250	6,20
22400.1062	200	250	7,30
22400.1003	300	250	5,75
22400.1023	300	250	6,00
22400.1043	300	250	6,40
22400.1063	300	250	7,45
<b>rostfreier Stahl, mit Halteclip und Anschrauböse, Thermoplast PA 6 ummantelt, schwarz</b>			
22400.1101	150	250	5,40
22400.1121	150	250	5,75
22400.1141	150	250	6,05
22400.1161	150	250	7,20
22400.1102	200	250	5,55
22400.1122	200	250	5,85
22400.1142	200	250	6,20
22400.1162	200	250	7,30
22400.1103	300	250	5,75
22400.1123	300	250	6,00
22400.1143	300	250	6,40
22400.1163	300	250	7,45
<b>rostfreier Stahl, mit Halteclip und Anschrauböse, ohne Ummantelung</b>			
22400.1201	150	250	5,40
22400.1221	150	250	5,75
22400.1241	150	250	6,05
22400.1261	150	250	7,20
22400.1202	200	250	5,55
22400.1222	200	250	5,85
22400.1242	200	250	6,20
22400.1262	200	250	7,30
22400.1203	300	250	5,75
22400.1223	300	250	6,00
22400.1243	300	250	6,40
22400.1263	300	250	7,45
<b>rostfreier Stahl, mit Halteclip und Befestigungsring, Thermoplast PA 6 ummantelt, klar</b>			
22400.1011	150	250	4,50
22400.1031	150	250	4,82
22400.1051	150	250	5,20
22400.1071	150	250	6,30
22400.1012	200	251	4,64
22400.1032	200	251	4,96
22400.1052	200	251	5,25
22400.1072	200	251	6,45
22400.1013	300	251	4,82
22400.1033	300	251	5,15
22400.1053	300	251	5,55
22400.1073	300	251	6,80

<b>rostfreier Stahl, mit Halteclip und Befestigungsring, Thermoplast PA 6 ummantelt, schwarz</b>			
22400.1111	150	250	4,50
22400.1131	150	250	4,82
22400.1151	150	250	5,20
22400.1171	150	250	6,30
22400.1112	200	251	4,64
22400.1132	200	251	4,96
22400.1152	200	251	5,25
22400.1172	200	251	6,45
22400.1113	300	251	4,82
22400.1133	300	251	5,15
22400.1153	300	251	5,55
22400.1173	300	251	6,80
<b>rostfreier Stahl, mit Halteclip und Befestigungsring, ohne Ummantelung</b>			
22400.1211	150	250	4,50
22400.1231	150	250	4,82
22400.1251	150	250	5,20
22400.1271	150	250	6,30
22400.1212	200	251	4,64
22400.1232	200	251	4,96
22400.1252	200	251	5,25
22400.1272	200	251	6,45
22400.1213	300	251	4,82
22400.1233	300	251	5,15
22400.1253	300	251	5,55
22400.1273	300	251	6,80
<b>mit beidseitigem Klemm-/ Rastmechanismus, Thermoplast PA 6, grau</b>			
22400.0970	150	251	0,63
22400.0974	250	251	0,67
<b>spiralförmig, mit Befestigungsringen, Thermoplast PUR, schwarz</b>			
22400.0980	100 600	251	7,80
22400.0982	200 1200	251	9,40

**Klemmsperrbolzen mit Pilzgriff**

EH 22410. /EH 22420.



Art.-Nr.	Nennmaß	Katalog Seite	Preis/Stk. [EUR]
<b>Rostfreier Stahl 1.4305</b>			
22410.0022	6  10	253	19,85
22410.0024	6  20	253	19,85
22410.0028	6  40	253	21,05
22410.0032	6  60	253	22,10
22410.0042	8  10	253	21,30
22410.0044	8  20	253	21,55
22410.0048	8  40	253	23,10
22410.0052	8  60	253	23,70
22410.0056	8  80	253	24,60
22410.0062	10  20	254	31,95
22410.0066	10  40	254	33,60
22410.0070	10  60	254	35,35
22410.0072	10  80	254	35,35
22410.0074	10 100	254	36,30
22410.0082	12  20	254	32,55

Art.-Nr.	Nennmaß	Katalog Seite	Preis/Stk. [EUR]
22410.0086	12   40	254	34,15
22410.0090	12   60	254	35,80
22410.0092	12   80	254	37,25
22410.0094	12   100	254	39,15
22410.0102	16   30	254	56,00
22410.0107	16   60	254	59,90
22410.0110	16   90	254	62,45
22410.0113	16   120	254	65,70
<b>Rostfreier Stahl 1.4542, ausscheidungsgehärtet</b>			
22420.0022	6   10	253	24,70
22420.0024	6   20	253	24,70
22420.0028	6   40	253	26,20
22420.0032	6   60	253	27,45
22420.0042	8   10	253	26,85
22420.0044	8   20	253	27,10
22420.0048	8   40	253	28,65
22420.0052	8   60	253	29,35
22420.0056	8   80	253	30,40
22420.0062	10   20	254	39,95
22420.0066	10   40	254	41,75
22420.0070	10   60	254	44,10
22420.0072	10   80	254	44,10
22420.0074	10   100	254	44,95
22420.0082	12   20	254	40,65
22420.0086	12   40	254	42,75
22420.0090	12   60	254	44,70
22420.0092	12   80	254	46,70
22420.0094	12   100	254	50,55
22420.0102	16   30	254	64,65
22420.0107	16   60	254	68,40
22420.0110	16   90	254	71,95
22420.0113	16   120	254	75,70

**Kugelsperrbolzen einfach wirkend - nach NAS / MS17984**  
EH 4210.



Art.-Nr.	Nennmaß	Katalog Seite	Preis/Stk. [EUR]
4210.A03	3/16   0,3	257	27,05
4210.A04	3/16   0,4	257	27,05
4210.A05	3/16   0,5	257	27,05
4210.A06	3/16   0,6	257	27,05
4210.A07	3/16   0,7	257	27,05
4210.A08	3/16   0,8	257	27,05
4210.A10	3/16   1,0	257	27,05
4210.A11	3/16   1,1	258	27,05
4210.A12	3/16   1,2	258	27,05
4210.A13	3/16   1,3	258	27,05
4210.A14	3/16   1,4	258	27,05
4210.A15	3/16   1,5	258	27,05
4210.A16	3/16   1,6	258	27,05
4210.A18	3/16   1,8	258	27,05
4210.A20	3/16   2,0	258	27,60
4210.A22	3/16   2,2	258	27,60
4210.A28	3/16   2,8	258	28,00
4210.A30	3/16   3,0	258	30,20

4210.A43	3/16   4,3	Web	38,90
4210.B03	1/4   0,4	Web	27,75
4210.B04	1/4   0,4	258	27,75
4210.B05	1/4   0,5	258	27,75
4210.B06	1/4   0,6	258	27,75
4210.B07	1/4   0,7	258	27,75
4210.B08	1/4   0,8	258	27,75
4210.B09	1/4   0,9	258	27,75
4210.B10	1/4   1,0	258	27,75
4210.B11	1/4   1,1	258	27,75
4210.B12	1/4   1,2	258	27,75
4210.B13	1/4   1,3	258	27,75
4210.B14	1/4   1,4	258	27,75
4210.B15	1/4   1,5	258	27,75
4210.B16	1/4   1,6	258	27,75
4210.B17	1/4   1,7	258	27,75
4210.B18	1/4   1,8	258	27,75
4210.B19	1/4   1,9	258	27,75
4210.B20	1/4   2,0	258	28,30
4210.B21	1/4   2,1	258	28,30
4210.B22	1/4   2,2	258	28,30
4210.B23	1/4   2,3	258	28,30
4210.B24	1/4   2,4	258	28,30
4210.B25	1/4   2,5	258	28,30
4210.B26	1/4   2,6	258	28,30
4210.B28	1/4   2,8	258	28,30
4210.B29	1/4   2,9	258	28,30
4210.B31	1/4   3,1	258	30,90
4210.B33	1/4   3,3	Web	30,90
4210.B35	1/4   3,5	258	30,90
4210.B42	1/4   4,2	258	49,35
4210.B45	1/4   4,5	258	49,35
4210.B50	1/4   5,0	258	51,25
4210.B54	1/4   5,4	Web	51,25
4210.C03	5/16   0,3	258	32,40
4210.C05	5/16   0,5	258	32,40
4210.C06	5/16   0,6	258	32,40
4210.C07	5/16   0,7	258	32,40
4210.C08	5/16   0,8	258	32,40
4210.C09	5/16   0,9	Web	32,40
4210.C10	5/16   1,0	258	32,40
4210.C12	5/16   1,2	258	32,40
4210.C13	5/16   1,3	258	32,40
4210.C14	5/16   1,4	258	32,40
4210.C15	5/16   1,5	258	32,40
4210.C16	5/16   1,6	258	32,40
4210.C17	5/16   1,7	258	32,40
4210.C18	5/16   1,8	258	32,40
4210.C19	5/16   1,9	258	32,40
4210.C20	5/16   2,0	258	33,10
4210.C21	5/16   2,1	259	33,10
4210.C22	5/16   2,2	259	33,10
4210.C23	5/16   2,3	259	33,10
4210.C25	5/16   2,5	259	33,10
4210.C26	5/16   2,6	259	33,10
4210.C27	5/16   2,7	259	33,10
4210.C29	5/16   2,9	259	33,10
4210.C30	5/16   3,0	259	35,60
4210.C32	5/16   3,2	259	36,05
4210.C34	5/16   3,4	259	36,05
4210.C35	5/16   3,5	259	36,05
4210.C36	5/16   3,6	259	36,05
4210.C37	5/16   3,7	Web	36,05
4210.C38	5/16   3,8	259	36,05
4210.C41	5/16   4,9	Web	36,05
4210.C49	5/16   4,9	259	36,05
4210.C50	5/16   5,0	Web	44,25
4210.D03	3/8   0,3	Web	34,55

4210.D05	3/8   0,5	Web	34,55
4210.D07	3/8   0,7	259	34,55
4210.D09	3/8   0,9	259	34,55
4210.D10	3/8   1,0	259	34,55
4210.D12	3/8   1,2	259	34,55
4210.D13	3/8   1,3	259	34,55
4210.D14	3/8   1,4	259	34,55
4210.D15	3/8   1,5	259	34,55
4210.D16	3/8   1,6	Web	34,55
4210.D17	3/8   1,7	Web	34,55
4210.D18	3/8   1,8	259	34,55
4210.D20	3/8   2,0	259	35,15
4210.D21	3/8   2,1	Web	35,15
4210.D22	3/8   2,2	259	35,15
4210.D24	3/8   2,4	259	35,15
4210.D25	3/8   2,5	Web	35,15
4210.D26	3/8   2,6	Web	35,15
4210.D27	3/8   2,7	Web	35,15
4210.D28	3/8   2,8	Web	35,15
4210.D30	3/8   3,0	259	38,05
4210.D32	3/8   3,2	259	38,60
4210.D33	3/8   3,3	259	38,60
4210.D35	3/8   3,5	Web	38,60
4210.D37	3/8   3,7	Web	38,60
4210.D40	3/8   4,0	Web	40,20
4210.D50	3/8   5,0	259	41,85
4210.E12	7/16   1,2	259	36,80
4210.E14	7/16   1,4	Web	37,80
4210.E15	7/16   1,5	Web	36,80
4210.E16	7/16   1,6	259	36,80
4210.E17	7/16   1,7	Web	36,80
4210.E18	7/16   1,8	Web	36,80
4210.E20	7/16   2,0	259	37,55
4210.E25	7/16   2,5	259	37,55
4210.E26	7/16   2,6	259	37,55
4210.E32	7/16   3,2	259	42,15
4210.E38	7/16   3,8	Web	42,15
4210.E40	7/16   4,0	259	48,55
4210.E50	7/16   5,0	259	54,90
4210.F05	1/2   0,5	259	40,50
4210.F08	1/2   0,8	259	40,50
4210.F11	1/2   1,1	Web	40,50
4210.F13	1/2   1,3	259	40,50
4210.F14	1/2   1,4	259	40,50
4210.F15	1/2   1,5	259	40,50
4210.F17	1/2   1,7	259	40,50
4210.F18	1/2   1,8	259	40,50
4210.F20	1/2   2,0	259	41,30
4210.F21	1/2   2,1	Web	41,30
4210.F22	1/2   2,2	259	41,30
4210.F24	1/2   2,4	259	41,30
4210.F26	1/2   2,6	Web	41,30
4210.F27	1/2   2,7	Web	41,30
4210.F28	1/2   2,8	259	41,30
4210.F30	1/2   3,0	259	44,25
4210.F31	1/2   3,1	Web	44,85
4210.F32	1/2   3,2	259	44,85
4210.F33	1/2   3,3	Web	44,85
4210.F36	1/2   3,6	Web	44,85
4210.F39	1/2   3,9	Web	44,85
4210.F40	1/2   4,0	259	52,35
4210.F41	1/2   4,1	Web	52,35
4210.F60	1/2   6,0	259	67,40
4210.G13	9/16   1,3	260	48,10
4210.G15	9/16   1,5	260	48,10
4210.G17	9/16   1,7	260	48,10
4210.G20	9/16   2,0	260	49,00
4210.G25	9/16   2,5	260	49,00

Art.-Nr.	Nennmaß	Katalog Seite	Preis/Stk. [EUR]
4210.G34	9/16 3,4	260	53,50
4210.G40	9/16 4,0	260	58,80
4210.H14	5/8  1,4	Web	64,05
4210.H15	5/8  1,5	260	64,05
4210.H17	5/8  1,7	Web	64,05
4210.H18	5/8  1,8	260	64,05
4210.H20	5/8  2,0	Web	64,05
4210.H32	5/8  3,2	Web	68,55
4210.H37	5/8  3,7	260	68,55
4210.H40	5/8  4,0	260	71,95
4210.K18	3/4  1,8	Web	67,10
4210.K20	3/4  2,0	260	67,10
4210.K22	3/4  2,2	Web	67,10
4210.K24	3/4  2,4	Web	67,10
4210.K25	3/4  2,5	260	67,10
4210.K30	3/4  3,0	260	71,40
4210.K40	3/4  4,0	260	75,10
4210.K55	3/4  5,5	Web	76,10
4210.L26	7/8  2,6	Web	85,35
4210.L32	7/8  3,2	Web	87,70
4210.L40	7/8  4,0	260	90,05
4210.M30	1  3,0	Web	93,40
4210.M38	1  3,8	Web	98,05
4210.M45	1  4,5	Web	106,40

**Kugelsperbolzen  
einfach wirkend - nach NAS / MS17985**

EH 4211.



Art.-Nr.	Nennmaß	Katalog Seite	Preis/Stk. [EUR]
4211.A03	3/16 0,3	261	27,05
4211.A04	3/16 0,4	261	27,05
4211.A05	3/16 0,5	261	27,05
4211.A06	3/16 0,6	261	27,05
4211.A07	3/16 0,7	261	27,05
4211.A08	3/16 0,8	261	27,05
4211.A10	3/16 1,0	262	27,05
4211.A11	3/16 1,1	262	27,05
4211.A12	3/16 1,2	262	27,05
4211.A13	3/16 1,3	262	27,05
4211.A14	3/16 1,4	262	27,05
4211.A15	3/16 1,5	262	27,05
4211.A16	3/16 1,6	Web	27,05
4211.A20	3/16 2,0	262	27,60
4211.A21	3/16 2,1	262	27,60
4211.A22	3/16 2,2	262	27,60
4211.A23	3/16 2,3	262	27,60
4211.A25	3/16 2,5	262	27,60
4211.A26	3/16 2,6	262	27,60
4211.A45	3/16 4,5	262	38,90
4211.A55	3/16 5,5	Web	43,95
4211.A60	3/16 6,0	262	49,00
4211.B05	1/4  0,5	262	27,75
4211.B06	1/4  0,6	262	27,75
4211.B07	1/4  0,7	262	27,75
4211.B08	1/4  0,8	262	27,75
4211.B09	1/4  0,9	262	27,75
4211.B10	1/4  1,0	262	27,75
4211.B11	1/4  1,1	262	27,75

4211.B12	1/4  1,2	262	27,75
4211.B13	1/4  1,3	262	27,75
4211.B14	1/4  1,4	262	27,75
4211.B15	1/4  1,5	262	27,75
4211.B16	1/4  1,6	262	27,75
4211.B17	1/4  1,7	262	27,75
4211.B18	1/4  1,8	262	27,75
4211.B20	1/4  2,0	262	28,30
4211.B21	1/4  2,1	262	28,30
4211.B23	1/4  2,3	262	28,30
4211.B24	1/4  2,4	262	28,30
4211.B25	1/4  2,5	262	28,30
4211.B26	1/4  2,6	262	28,30
4211.B27	1/4  2,7	262	28,30
4211.B28	1/4  2,8	262	28,30
4211.B29	1/4  2,9	262	28,30
4211.B30	1/4  3,0	262	30,50
4211.B31	1/4  3,1	262	30,90
4211.B32	1/4  3,2	262	30,90
4211.B33	1/4  3,3	Web	30,90
4211.B35	1/4  3,5	262	30,90
4211.B40	1/4  4,0	262	46,35
4211.B50	1/4  5,0	262	51,25
4211.B52	1/4  5,2	262	51,25
4211.B60	1/4  6,0	262	52,20
4211.C03	5/16 0,3	262	32,40
4211.C04	5/16 0,4	262	32,40
4211.C05	5/16 0,5	262	32,40
4211.C06	5/16 0,6	262	32,40
4211.C08	5/16 0,8	262	32,40
4211.C09	5/16 0,9	262	32,40
4211.C10	5/16 1,0	262	32,40
4211.C11	5/16 1,1	262	32,40
4211.C12	5/16 1,2	262	32,40
4211.C13	5/16 1,3	262	32,40
4211.C15	5/16 1,5	262	32,40
4211.C16	5/16 1,6	262	32,40
4211.C18	5/16 1,8	262	32,40
4211.C20	5/16 2,0	262	33,10
4211.C22	5/16 2,2	262	33,10
4211.C23	5/16 2,3	262	33,10
4211.C24	5/16 2,4	262	33,10
4211.C25	5/16 2,5	Web	33,10
4211.C26	5/16 2,6	263	33,10
4211.C27	5/16 2,7	Web	33,10
4211.C28	5/16 2,8	263	33,10
4211.C29	5/16 2,9	263	33,10
4211.C30	5/16 3,0	263	35,60
4211.C32	5/16 3,2	263	36,05
4211.C33	5/16 3,3	263	36,05
4211.C34	5/16 3,4	263	36,05
4211.C35	5/16 3,5	263	36,05
4211.C38	5/16 3,8	263	36,05
4211.C40	5/16 4,0	263	36,05
4211.C41	5/16 4,1	263	36,05
4211.C42	5/16 4,2	263	36,05
4211.C43	5/16 4,3	263	36,05
4211.C50	5/16 5,0	263	49,20
4211.C60	5/16 6,0	263	42,20
4211.D05	3/8  0,5	263	33,95
4211.D07	3/8  0,7	263	33,95
4211.D08	3/8  0,8	263	33,95
4211.D09	3/8  0,9	263	33,95
4211.D10	3/8  1,0	263	33,95
4211.D11	3/8  1,1	263	33,95
4211.D12	3/8  1,2	263	33,95
4211.D13	3/8  1,3	263	33,95
4211.D14	3/8  1,4	263	33,95

4211.D15	3/8  1,5	263	33,95
4211.D16	3/8  1,6	263	33,95
4211.D17	3/8  1,7	263	33,95
4211.D18	3/8  1,8	263	33,95
4211.D19	3/8  1,9	263	33,95
4211.D20	3/8  2,0	263	34,55
4211.D21	3/8  2,1	263	34,55
4211.D22	3/8  2,2	263	34,55
4211.D23	3/8  2,3	Web	34,55
4211.D24	3/8  2,4	263	34,55
4211.D25	3/8  2,5	263	34,55
4211.D26	3/8  2,6	263	34,55
4211.D27	3/8  2,7	Web	34,55
4211.D28	3/8  2,8	263	34,55
4211.D30	3/8  3,0	263	37,35
4211.D31	3/8  3,1	263	37,85
4211.D32	3/8  3,2	263	37,85
4211.D34	3/8  3,4	263	37,85
4211.D35	3/8  3,5	263	37,85
4211.D40	3/8  4,0	263	37,85
4211.D42	3/8  4,2	Web	37,85
4211.D45	3/8  4,5	263	37,85
4211.D48	3/8  4,8	263	37,85
4211.D50	3/8  5,0	263	41,85
4211.D55	3/8  5,5	263	41,85
4211.D60	3/8  6,0	263	46,55
4211.E08	7/16 0,8	263	36,15
4211.E10	7/16 1,0	263	36,15
4211.E11	7/16 1,1	263	36,15
4211.E12	7/16 1,2	263	36,15
4211.E15	7/16 1,5	263	36,15
4211.E16	7/16 1,6	Web	36,15
4211.E18	7/16 1,8	263	36,15
4211.E20	7/16 2,0	263	36,85
4211.E21	7/16 2,1	263	36,85
4211.E23	7/16 2,3	263	36,85
4211.E24	7/16 2,4	263	36,85
4211.E25	7/16 2,5	263	36,85
4211.E26	7/16 2,6	263	36,85
4211.E27	7/16 2,7	Web	36,85
4211.E28	7/16 2,8	263	36,85
4211.E29	7/16 2,9	264	36,85
4211.E30	7/16 3,0	264	39,70
4211.E31	7/16 3,1	264	40,20
4211.E32	7/16 3,2	264	40,20
4211.E33	7/16 3,3	Web	40,20
4211.E36	7/16 3,6	264	40,20
4211.E40	7/16 4,0	264	40,20
4211.E42	7/16 4,2	264	40,20
4211.E46	7/16 4,6	264	40,20
4211.E50	7/16 5,0	264	51,30
4211.E53	7/16 5,3	264	51,30
4211.E55	7/16 5,5	264	51,30
4211.E56	7/16 5,6	264	51,30
4211.E58	7/16 5,8	Web	51,30
4211.F08	1/2  0,8	264	39,80
4211.F09	1/2  0,9	264	39,80
4211.F10	1/2  1,0	264	39,80
4211.F11	1/2  1,1	264	39,80
4211.F12	1/2  1,2	264	39,80
4211.F13	1/2  1,3	264	39,80
4211.F14	1/2  1,4	264	39,80
4211.F15	1/2  1,5	264	39,80
4211.F16	1/2  1,6	264	39,80
4211.F17	1/2  1,7	264	39,80
4211.F18	1/2  1,8	264	39,80
4211.F19	1/2  1,9	264	39,80
4211.F20	1/2  2,0	264	40,50

Art.-Nr.	Nennmaß	Katalog Seite	Preis/Stk. [EUR]
4211.F21	1/2 2,1	264	40,50
4211.F22	1/2 2,2	264	40,50
4211.F23	1/2 2,3	264	40,50
4211.F24	1/2 2,4	264	40,50
4211.F25	1/2 2,5	264	40,50
4211.F26	1/2 2,6	264	40,50
4211.F28	1/2 2,8	264	40,50
4211.F29	1/2 2,9	264	40,50
4211.F30	1/2 3,0	Web	43,65
4211.F31	1/2 3,1	264	44,25
4211.F32	1/2 3,2	264	44,25
4211.F33	1/2 3,3	264	44,25
4211.F34	1/2 3,4	264	44,25
4211.F35	1/2 3,5	264	44,25
4211.F36	1/2 3,6	264	44,25
4211.F37	1/2 3,7	264	44,25
4211.F40	1/2 4,0	264	44,25
4211.F42	1/2 4,2	264	44,25
4211.F43	1/2 4,3	264	44,25
4211.F44	1/2 4,4	264	44,25
4211.F45	1/2 4,5	264	44,25
4211.F46	1/2 4,6	Web	44,25
4211.F47	1/2 4,7	264	44,25
4211.F48	1/2 4,8	264	44,25
4211.F50	1/2 5,0	264	48,75
4211.F55	1/2 5,5	264	48,75
4211.F60	1/2 6,0	Web	60,40
4211.G10	9/16 1,0	265	47,20
4211.G12	9/16 1,2	265	47,20
4211.G17	9/16 1,7	265	47,20
4211.G24	9/16 2,4	265	48,10
4211.G25	9/16 2,5	265	48,10
4211.G32	9/16 3,2	265	52,50
4211.G36	9/16 3,6	265	52,50
4211.G40	9/16 4,0	265	52,50
4211.G50	9/16 5,0	265	57,80
4211.G55	9/16 5,5	265	57,80
4211.H14	5/8 1,4	Web	51,00
4211.H15	5/8 1,5	265	51,00
4211.H16	5/8 1,6	Web	48,55
4211.H18	5/8 1,8	Web	51,00
4211.H20	5/8 2,0	Web	52,70
4211.H25	5/8 2,5	Web	52,70
4211.H26	5/8 2,6	265	52,70
4211.H30	5/8 3,0	Web	56,00
4211.H32	5/8 3,2	Web	56,00
4211.H35	5/8 3,5	Web	56,00
4211.H38	5/8 3,8	Web	53,35
4211.H40	5/8 4,0	265	59,35
4211.H45	5/8 4,5	265	59,35
4211.H60	5/8 6,0	265	64,15
4211.K16	3/4 1,6	265	47,85
4211.K25	3/4 2,5	265	55,65
4211.K30	3/4 3,0	Web	57,55
4211.K31	3/4 3,1	Web	57,55
4211.K40	3/4 4,0	265	59,35
4211.K42	3/4 4,2	Web	59,35
4211.K50	3/4 5,0	265	66,85
4211.K51	3/4 5,0	Web	66,85
4211.M10	1 1,0	265	71,40
4211.M15	1 1,5	265	71,40
4211.M29	1 2,9	Web	76,65
4211.M31	1 3,1	Web	84,15
4211.M33	1 3,3	Web	84,15
4211.M40	1 4,0	265	91,65
4211.M50	1 5,0	265	100,30
4211.M55	1 5,5	Web	100,30

**Kugelsperbolzen  
einfach wirkend - nach NAS / MS17986  
EH 4212.**



Art.-Nr.	Nennmaß	Katalog Seite	Preis/Stk. [EUR]
4212.A04	3/16 0,4	266	27,05
4212.A05	3/16 0,5	266	27,05
4212.A06	3/16 0,6	266	27,05
4212.A08	3/16 0,8	266	27,05
4212.A10	3/16 1,0	267	27,05
4212.A13	3/16 1,3	267	27,05
4212.A14	3/16 1,4	267	27,05
4212.A16	3/16 1,6	267	27,05
4212.A17	3/16 1,7	267	27,05
4212.A18	3/16 1,8	267	27,05
4212.A20	3/16 2,0	267	27,60
4212.A22	3/16 2,2	267	27,60
4212.A23	3/16 2,3	267	27,60
4212.B04	1/4 0,4	267	27,75
4212.B05	1/4 0,5	267	27,75
4212.B06	1/4 0,6	267	27,75
4212.B07	1/4 0,7	267	27,75
4212.B08	1/4 0,8	267	27,75
4212.B10	1/4 1,0	267	27,75
4212.B11	1/4 1,1	Web	27,75
4212.B12	1/4 1,2	267	27,75
4212.B13	1/4 1,3	267	27,75
4212.B14	1/4 1,4	267	27,75
4212.B15	1/4 1,5	267	27,75
4212.B16	1/4 1,6	267	27,75
4212.B17	1/4 1,7	267	27,75
4212.B18	1/4 1,8	267	27,75
4212.B19	1/4 1,9	Web	27,75
4212.B20	1/4 2,0	267	28,30
4212.B21	1/4 2,1	267	28,30
4212.B22	1/4 2,2	Web	28,30
4212.B23	1/4 2,3	Web	27,30
4212.B24	1/4 2,4	Web	28,30
4212.B25	1/4 2,5	267	28,30
4212.B26	1/4 2,6	267	28,30
4212.B28	1/4 2,8	267	28,30
4212.B30	1/4 3,0	267	30,50
4212.B31	1/4 3,1	267	30,90
4212.B34	1/4 3,4	267	30,90
4212.B36	1/4 3,6	267	30,90
4212.B45	1/4 4,5	267	46,35
4212.B52	1/4 5,2	267	51,25
4212.B60	1/4 6,0	Web	52,20
4212.C04	5/16 0,4	267	32,40
4212.C05	5/16 0,5	267	32,40
4212.C06	5/16 0,6	267	32,40
4212.C07	5/16 0,7	267	32,40
4212.C08	5/16 0,8	267	32,40
4212.C10	5/16 1,0	267	32,40
4212.C11	5/16 1,1	267	32,40
4212.C12	5/16 1,2	267	32,40
4212.C13	5/16 1,3	267	32,40
4212.C14	5/16 1,4	267	32,40
4212.C15	5/16 1,5	267	32,40
4212.C16	5/16 1,6	267	32,40
4212.C17	5/16 1,7	267	32,40
4212.C18	5/16 1,8	267	32,40
4212.C20	5/16 2,0	267	33,10
4212.C23	5/16 2,3	267	33,10

4212.C24	5/16 2,4	267	33,10
4212.C25	5/16 2,5	267	33,10
4212.C28	5/16 2,8	267	33,10
4212.C29	5/16 2,9	267	33,10
4212.C30	5/16 3,0	267	35,60
4212.C33	5/16 3,3	267	36,05
4212.C34	5/16 3,4	267	36,05
4212.C36	5/16 3,6	267	36,05
4212.C38	5/16 3,8	267	36,05
4212.C40	5/16 4,0	267	36,05
4212.D05	3/8 0,5	268	33,95
4212.D08	3/8 0,8	268	33,95
4212.D10	3/8 1,0	268	33,95
4212.D11	3/8 1,1	Web	33,95
4212.D12	3/8 1,2	268	33,95
4212.D13	3/8 1,3	268	33,95
4212.D14	3/8 1,4	268	33,95
4212.D15	3/8 1,5	268	33,95
4212.D16	3/8 1,6	268	33,95
4212.D17	3/8 1,4	268	33,95
4212.D18	3/8 1,8	268	33,95
4212.D20	3/8 2,0	268	34,55
4212.D22	3/8 2,2	268	34,55
4212.D24	3/8 2,4	268	34,55
4212.D25	3/8 2,5	268	34,55
4212.D26	3/8 2,6	268	34,55
4212.D28	3/8 2,8	Web	34,55
4212.D30	3/8 3,0	268	37,35
4212.D32	3/8 3,2	Web	37,85
4212.D40	3/8 4,0	268	37,85
4212.D43	3/8 4,3	268	37,85
4212.D45	3/8 4,5	268	37,85
4212.D48	3/8 4,8	268	37,85
4212.D60	3/8 6,0	268	46,55
4212.E10	7/16 1,0	268	36,15
4212.E12	7/16 1,2	268	36,15
4212.E13	7/16 1,3	268	36,15
4212.E14	7/16 1,4	268	36,15
4212.E15	7/16 1,5	268	36,15
4212.E16	7/16 1,6	Web	36,15
4212.E20	7/16 2,0	268	36,85
4212.E21	7/16 2,1	268	36,85
4212.E25	7/16 2,5	268	36,85
4212.E26	7/16 2,6	268	36,85
4212.E28	7/16 2,8	268	36,85
4212.E30	7/16 3,0	268	39,70
4212.E32	7/16 3,2	268	40,20
4212.E35	7/16 3,5	268	40,20
4212.E40	7/16 4,0	268	40,20
4212.E42	7/16 4,2	268	40,20
4212.E55	7/16 5,5	268	51,30
4212.E56	7/16 5,6	Web	51,30
4212.F07	1/2 0,7	268	39,80
4212.F10	1/2 1,0	268	39,80
4212.F12	1/2 1,2	268	39,80
4212.F14	1/2 1,4	268	39,80
4212.F15	1/2 1,5	268	39,80
4212.F16	1/2 1,6	268	39,80
4212.F17	1/2 1,7	268	39,80
4212.F18	1/2 1,8	268	39,80
4212.F19	1/2 1,9	268	39,80
4212.F20	1/2 2,0	268	40,50
4212.F21	1/2 2,1	268	40,50
4212.F22	1/2 2,2	268	40,50
4212.F23	1/2 2,3	268	40,50
4212.F24	1/2 2,4	268	40,50
4212.F25	1/2 2,5	268	40,50
4212.F26	1/2 2,6	268	40,50
4212.F28	1/2 2,8	268	40,50
4212.F29	1/2 2,9	268	40,50

Art.-Nr.	Nennmaß	Katalog Seite	Preis/Stk. [EUR]
4212.F30	1/2   3,0	269	43,65
4212.F31	1/2   3,1	269	44,25
4212.F34	1/2   3,4	269	44,25
4212.F35	1/2   3,5	269	44,25
4212.F36	1/2   3,6	269	44,25
4212.F37	1/2   3,7	269	44,25
4212.F40	1/2   4,0	269	44,25
4212.F41	1/2   4,1	269	44,25
4212.F42	1/2   4,2	269	44,25
4212.F43	1/2   4,3	Web	44,25
4212.F45	1/2   4,5	269	44,25
4212.F48	1/2   4,8	269	44,25
4212.F53	1/2   5,3	269	48,75
4212.F55	1/2   5,5	269	48,75
4212.F56	1/2   5,6	Web	48,75
4212.F60	1/2   6,0	269	60,40
4212.G16	9/16   1,6	269	47,20
4212.G17	9/16   1,7	269	47,20
4212.G20	9/16   2,0	269	48,10
4212.G25	9/16   2,5	269	48,10
4212.G36	9/16   3,6	269	52,50
4212.G40	9/16   4,0	269	52,50
4212.G50	9/16   5,0	269	57,75
4212.G55	9/16   5,5	269	57,75
4212.G60	9/16   6,0	269	64,00
4212.H09	5/8   0,9	269	51,00
4212.H14	5/8   1,4	Web	51,00
4212.H20	5/8   2,0	269	52,70
4212.H40	5/8   4,0	269	59,35
4212.K09	3/4   0,9	Web	47,85
4212.K12	3/4   1,2	Web	47,85
4212.K24	3/4   2,4	269	55,65
4212.K32	3/4   3,2	Web	57,55
4212.K35	3/4   3,5	269	57,75
4212.K36	3/4   3,6	269	57,75
4212.K40	3/4   4,0	269	59,35
4212.K51	3/4   5,1	Web	66,85
4212.K55	3/4   5,5	Web	66,85
4212.L31	7/8   3,1	Web	69,55
4212.L40	7/8   4,0	269	73,95
4212.M24	1   2,4	Web	76,65
4212.M40	1   4,0	269	91,65
4212.M42	1   4,2	Web	91,65
4212.M60	1   6,0	269	109,00

**Kugelsperrbolzen  
einfach wirkend - nach NAS / MS17987**  
EH 4213.



Art.-Nr.	Nennmaß	Katalog Seite	Preis/Stk. [EUR]
4213.A30	3/16   3,0	Web	29,80
4213.A03	3/16   0,3	270	27,05
4213.A05	3/16   0,5	270	27,05
4213.A06	3/16   0,6	270	27,05
4213.A07	3/16   0,7	270	27,05

4213.A08	3/16   0,8	270	27,05
4213.A09	3/16   0,9	270	27,05
4213.A10	3/16   1,0	271	27,05
4213.A11	3/16   1,1	271	27,05
4213.A12	3/16   1,2	271	27,05
4213.A13	3/16   1,3	271	27,05
4213.A14	3/16   1,4	271	27,05
4213.A15	3/16   1,5	271	27,05
4213.A16	3/16   1,6	271	27,05
4213.A17	3/16   1,7	Web	27,05
4213.A18	3/16   1,8	271	27,05
4213.A20	3/16   2,0	271	27,60
4213.A22	3/16   2,2	271	27,60
4213.A23	3/16   2,3	271	27,60
4213.A25	3/16   2,5	271	27,60
4213.A26	3/16   2,6	271	27,60
4213.A31	3/16   3,1	271	30,20
4213.A34	3/16   3,4	271	30,20
4213.A40	3/16   4,0	271	38,90
4213.A43	3/16   4,3	271	38,90
4213.A45	3/16   4,5	271	38,90
4213.A46	3/16   4,6	271	38,90
4213.A50	3/16   5,0	Web	43,95
4213.B03	1/4   0,3	271	27,75
4213.B04	1/4   0,4	271	27,75
4213.B05	1/4   0,5	271	27,75
4213.B06	1/4   0,6	271	27,75
4213.B07	1/4   0,7	271	27,75
4213.B08	1/4   0,8	271	27,75
4213.B09	1/4   0,9	271	27,75
4213.B10	1/4   1,0	271	27,75
4213.B11	1/4   1,1	271	27,75
4213.B12	1/4   1,2	271	27,75
4213.B13	1/4   1,3	271	27,75
4213.B14	1/4   1,4	271	27,75
4213.B15	1/4   1,5	271	27,75
4213.B16	1/4   1,6	271	27,75
4213.B17	1/4   1,7	271	27,75
4213.B18	1/4   1,8	271	27,75
4213.B19	1/4   1,9	271	27,75
4213.B20	1/4   2,0	271	28,30
4213.B21	1/4   2,1	271	28,30
4213.B22	1/4   2,2	271	28,30
4213.B23	1/4   2,3	271	28,30
4213.B24	1/4   2,4	271	28,30
4213.B25	1/4   2,5	271	28,30
4213.B26	1/4   2,6	271	28,30
4213.B27	1/4   2,7	271	28,30
4213.B28	1/4   2,8	271	28,30
4213.B29	1/4   2,9	271	28,30
4213.B30	1/4   3,0	271	30,50
4213.B32	1/4   3,2	271	30,90
4213.B33	1/4   3,3	271	30,90
4213.B35	1/4   3,5	271	30,90
4213.B36	1/4   3,6	271	30,90
4213.B40	1/4   4,0	271	46,35
4213.B42	1/4   4,2	271	46,35
4213.B43	1/4   4,3	271	46,35
4213.B45	1/4   4,5	Web	46,35
4213.B47	1/4   4,7	271	46,35
4213.B54	1/4   5,4	271	51,25
4213.C05	5/16   0,5	272	32,40
4213.C06	5/16   0,6	272	32,40
4213.C07	5/16   0,7	272	32,40
4213.C08	5/16   0,8	272	32,40
4213.C09	5/16   0,9	272	32,40
4213.C10	5/16   1,0	272	32,40
4213.C11	5/16   1,1	272	32,40

4213.C12	5/16   1,2	272	32,40
4213.C13	5/16   1,3	272	32,40
4213.C14	5/16   1,4	272	32,40
4213.C15	5/16   1,5	272	32,40
4213.C16	5/16   1,6	272	32,40
4213.C17	5/16   1,7	272	32,40
4213.C18	5/16   1,8	272	32,40
4213.C19	5/16   1,9	272	32,40
4213.C20	5/16   2,0	272	33,10
4213.C21	5/16   2,1	272	33,10
4213.C22	5/16   2,2	272	33,10
4213.C23	5/16   2,3	272	33,10
4213.C25	5/16   2,5	272	33,10
4213.C26	5/16   2,6	272	33,10
4213.C29	5/16   2,9	272	33,10
4213.C30	5/16   3,0	272	35,60
4213.C32	5/16   3,2	272	36,05
4213.C33	5/16   3,3	272	36,05
4213.C34	5/16   3,4	272	36,05
4213.C35	5/16   3,5	272	36,05
4213.C36	5/16   3,6	272	36,05
4213.C38	5/16   3,8	Web	36,05
4213.C39	5/16   3,9	272	36,05
4213.C40	5/16   4,0	272	36,05
4213.C49	5/16   4,9	272	36,05
4213.C60	5/16   6,0	272	42,20
4213.D05	3/8   0,5	272	33,95
4213.D06	3/8   0,6	272	33,95
4213.D07	3/8   0,7	272	33,95
4213.D08	3/8   0,8	272	33,95
4213.D09	3/8   0,9	272	33,95
4213.D10	3/8   1,0	272	33,95
4213.D11	3/8   1,1	272	33,95
4213.D12	3/8   1,2	272	33,95
4213.D13	3/8   1,3	272	33,95
4213.D14	3/8   1,4	272	33,95
4213.D15	3/8   1,5	272	33,95
4213.D16	3/8   1,6	272	33,95
4213.D17	3/8   1,7	272	33,95
4213.D18	3/8   1,8	272	33,95
4213.D19	3/8   1,9	272	33,95
4213.D20	3/8   2,0	272	34,55
4213.D22	3/8   2,2	272	34,55
4213.D23	3/8   2,3	272	34,55
4213.D24	3/8   2,4	272	34,55
4213.D25	3/8   2,5	272	34,55
4213.D26	3/8   2,6	272	34,55
4213.D28	3/8   2,8	272	34,55
4213.D29	3/8   2,9	272	34,55
4213.D30	3/8   3,0	273	37,35
4213.D31	3/8   3,1	273	37,85
4213.D33	3/8   3,3	273	37,85
4213.D34	3/8   3,4	273	37,85
4213.D35	3/8   3,5	273	37,85
4213.D36	3/8   3,6	273	37,85
4213.D39	3/8   3,9	273	37,85
4213.D40	3/8   4,0	273	37,85
4213.D41	3/8   4,1	273	37,85
4213.D43	3/8   4,3	273	37,85
4213.D50	3/8   5,0	273	41,85
4213.D57	3/8   5,7	Web	41,85
4213.E05	7/16   0,5	Web	36,15
4213.E06	7/16   0,6	273	36,15
4213.E08	7/16   0,8	273	36,15
4213.E10	7/16   1,0	273	36,15
4213.E12	7/16   1,2	273	36,15
4213.E13	7/16   1,3	273	36,15
4213.E14	7/16   1,4	273	36,15

Art.-Nr.	Nennmaß	Katalog Seite	Preis/Stk. [EUR]
4213.E15	7/16 1,5	273	36,15
4213.E16	7/16 1,6	273	36,15
4213.E19	7/16 1,9	273	36,15
4213.E20	7/16 2,0	273	36,85
4213.E21	7/16 2,1	273	36,85
4213.E22	7/16 2,2	273	36,85
4213.E24	7/16 2,4	273	36,85
4213.E25	7/16 2,5	273	36,85
4213.E26	7/16 2,6	273	36,85
4213.E28	7/16 2,8	273	36,85
4213.E30	7/16 3,0	273	39,70
4213.E32	7/16 3,2	273	40,20
4213.E40	7/16 4,0	273	40,20
4213.E55	7/16 5,5	273	51,30
4213.F08	1/2  0,8	273	39,80
4213.F09	1/2  0,9	273	39,80
4213.F10	1/2  1,0	273	39,80
4213.F11	1/2  1,1	273	39,80
4213.F12	1/2  1,2	273	39,80
4213.F13	1/2  1,3	273	39,80
4213.F14	1/2  1,4	273	39,80
4213.F15	1/2  1,5	273	39,80
4213.F16	1/2  1,6	273	39,80
4213.F18	1/2  1,8	273	39,80
4213.F19	1/2  1,9	273	39,80
4213.F20	1/2  2,0	273	40,50
4213.F21	1/2  2,1	273	40,50
4213.F23	1/2  2,3	273	40,50
4213.F25	1/2  2,5	273	40,50
4213.F28	1/2  2,8	273	40,50
4213.F29	1/2  2,9	273	40,50
4213.F30	1/2  3,0	273	43,65
4213.F31	1/2  3,1	273	44,25
4213.F33	1/2  3,3	273	44,25
4213.F34	1/2  3,4	273	44,25
4213.F35	1/2  3,5	273	44,25
4213.F37	1/2  3,7	273	44,25
4213.F39	1/2  3,9	273	44,25
4213.F40	1/2  4,0	273	44,25
4213.F42	1/2  4,2	273	44,25
4213.F44	1/2  4,4	273	44,25
4213.F45	1/2  4,5	273	44,25
4213.F46	1/2  4,6	273	44,25
4213.F48	1/2  4,8	273	44,25
4213.F50	1/2  5,0	274	48,75
4213.F53	1/2  5,3	274	48,75
4213.F55	1/2  5,5	274	48,75
4213.F58	1/2  5,8	274	48,75
4213.F60	1/2  6,0	Web	60,40
4213.G10	9/16 1,0	274	47,20
4213.G12	9/16 1,2	274	47,20
4213.G13	9/16 1,3	274	47,20
4213.G15	9/16 1,5	274	47,20
4213.G20	9/16 2,0	274	48,10
4213.G22	9/16 2,2	274	48,10
4213.G25	9/16 2,5	274	48,10
4213.G27	9/16 2,7	274	48,10
4213.G28	9/16 2,8	274	48,10
4213.G30	9/16 3,0	274	51,80
4213.G37	9/16 3,7	274	52,50
4213.G42	9/16 4,2	274	52,50
4213.G55	9/16 5,5	274	57,75
4213.H17	5/8  1,7	Web	51,00
4213.H18	5/8  1,8	Web	51,00
4213.H25	5/8  2,5	Web	52,70
4213.H39	5/8  3,9	274	59,35

4213.H40	5/8  4,0	274	59,35
4213.K16	3/4  1,6	Web	47,85
4213.K17	3/4  1,7	Web	47,85
4213.K19	3/4  1,9	Web	47,85
4213.K25	3/4  2,5	Web	55,65
4213.K27	3/4  2,7	Web	55,65
4213.K30	3/4  3,0	Web	57,75
4213.K35	3/4  3,5	Web	57,75
4213.K40	3/4  4,0	274	59,35
4213.K43	3/4  4,3	Web	59,35
4213.L40	7/8  4,0	274	73,95
4213.M26	1  2,6	274	76,65

**Gewindesperrbolzen selbstsichernd**  
EH 22355.



Art.-Nr.	Nennmaß	Katalog Seite	Preis/Stk. [EUR]
----------	---------	---------------	------------------

**Stahl, manganphosphatiert**

22355.0102	M 8 10	276	69,15
22355.0104	M 8 20	276	69,65
22355.0106	M 8 30	276	70,20
22355.0202	M10 10	276	71,85
22355.0204	M10 20	276	72,40
22355.0206	M10 30	276	72,85
22355.0303	M12 15	276	74,25
22355.0306	M12 30	276	74,90
22355.0310	M12 50	276	75,40
22355.0503	M16 15	276	83,90
22355.0506	M16 30	276	84,55
22355.0510	M16 50	276	85,45

**Rostfreier Stahl**

22355.1102	M 8 10	276	79,20
22355.1104	M 8 20	276	80,50
22355.1106	M 8 30	276	81,95
22355.1202	M10 10	276	84,65
22355.1204	M10 20	276	86,60
22355.1206	M10 30	276	88,60
22355.1303	M12 15	276	92,55
22355.1306	M12 30	276	93,90
22355.1310	M12 50	276	95,60
22355.1503	M16 15	276	111,10
22355.1506	M16 30	276	113,10
22355.1510	M16 50	276	115,00

**Gewindesperrbolzen selbstsichernd, mit Axiallager**  
EH 22356.



Art.-Nr.	Nennmaß	Katalog Seite	Preis/Stk. [EUR]
----------	---------	---------------	------------------

**Vergütungsstahl**

22356.0102	M 8 10	278	88,85
22356.0104	M 8 20	278	89,35
22356.0106	M 8 30	278	89,85
22356.0202	M10 10	278	92,55
22356.0204	M10 20	278	93,15
22356.0206	M10 30	278	93,55
22356.0303	M12 15	278	98,05
22356.0306	M12 30	278	98,75
22356.0310	M12 50	278	99,25
22356.0503	M16 15	278	109,80
22356.0506	M16 30	278	110,40
22356.0510	M16 50	278	111,40

**Rostfreier Stahl**

22356.1102	M 8 10	278	105,10
22356.1104	M 8 20	278	106,40
22356.1106	M 8 30	278	107,80
22356.1202	M10 10	278	112,60
22356.1204	M10 20	278	114,60
22356.1206	M10 30	278	116,60
22356.1303	M12 15	278	123,70
22356.1306	M12 30	278	125,00
22356.1310	M12 50	278	126,70
22356.1503	M16 15	278	147,30
22356.1506	M16 30	278	149,40
22356.1510	M16 50	278	151,30

**Halteseile für Gewindesperrbolzen**  
EH 22355.



Art.-Nr.	Nennmaß	Katalog Seite	Preis/Stk. [EUR]
----------	---------	---------------	------------------

**rostfreier Stahl, mit Halteclip und Befestigungsring, Thermoplast PA 6 ummantelt, schwarz**

22355.6001	150	279	4,25
22355.6002	200	279	5,10
22355.6003	300	279	5,55

**rostfreier Stahl, mit Halteclip und Anschrauböse, Thermoplast PA 6 ummantelt, schwarz**

22355.6011	150	279	5,85
22355.6012	200	279	6,40
22355.6013	300	279	6,80

**Gewindestifte  
DIN 6332 mit Druckzapfen**  
EH 22540.



Art.-Nr.	Nennmaß	Katalog Seite	Preis/Stk. [EUR]
<b>mit Schlitz (S), Stahl</b>			
22540.0061	M 6   30	280	0,76
22540.0062	M 6   50	280	0,80
22540.0081	M 8   40	280	0,89
22540.0082	M 8   60	280	1,06
22540.0101	M10   60	280	1,34
22540.0102	M10   80	280	1,54
22540.0121	M12   60	280	1,74
22540.0122	M12   80	280	1,82
22540.0123	M12   100	280	2,09
22540.0161	M16   80	280	3,01
22540.0162	M16   100	280	3,59
22540.0163	M16   125	280	3,87
22540.0201	M20   100	280	5,35
22540.0202	M20   125	280	6,35
22540.0203	M20   150	280	6,90
<b>mit Schlitz (S), Rostfreier Stahl</b>			
22540.1061	M 6   30	280	1,16
22540.1062	M 6   50	280	1,28
22540.1081	M 8   40	280	1,35
22540.1082	M 8   60	280	1,64
22540.1101	M10   60	280	1,70
22540.1102	M10   80	280	1,97
22540.1121	M12   60	280	2,20
22540.1122	M12   80	280	2,47
22540.1123	M12   100	280	2,56
22540.1161	M16   80	280	3,41
22540.1162	M16   100	280	4,01
22540.1163	M16   125	280	4,38
22540.1201	M20   100	280	5,50
22540.1202	M20   125	280	6,35
22540.1203	M20   150	280	6,90
<b>mit Innensechskant (IS), Stahl</b>			
22540.0361	M 6   30	280	0,86
22540.0362	M 6   50	280	0,95
22540.0381	M 8   40	280	1,05
22540.0382	M 8   60	280	1,26
22540.0401	M10   60	280	1,65
22540.0402	M10   80	280	1,76
22540.0421	M12   60	281	2,28
22540.0422	M12   80	281	2,91
22540.0423	M12   100	281	2,91
22540.0461	M16   80	281	3,42
22540.0462	M16   100	281	4,24
22540.0463	M16   125	281	4,76
22540.0501	M20   100	281	6,70
22540.0502	M20   125	281	7,65
22540.0503	M20   150	281	8,40
<b>mit Innensechskant (IS), Rostfreier Stahl</b>			
22540.1361	M 6   30	280	1,24
22540.1362	M 6   50	280	1,39
22540.1381	M 8   40	280	1,59
22540.1382	M 8   60	280	1,78
22540.1401	M10   60	280	1,93
22540.1402	M10   80	280	2,20
22540.1421	M12   60	281	2,36
22540.1422	M12   80	281	2,74
22540.1423	M12   100	281	3,12

22540.1461	M16   80	281	3,61
22540.1462	M16   100	281	4,24
22540.1463	M16   125	281	5,00
22540.1501	M20   100	281	5,70
22540.1502	M20   125	281	6,85
22540.1503	M20   150	281	7,80

**Druckstücke  
DIN 6311 und niedrige Ausführung**  
EH 22560.



Art.-Nr.	Nennmaß	Katalog Seite	Preis/Stk. [EUR]
<b>DIN 6311, mit Sprengung, Form S, Stahl</b>			
22560.0012	12	282	1,25
22560.0016	16	282	1,36
22560.0020	20	282	1,63
22560.0025	25	282	1,91
22560.0032	32	282	3,04
22560.0040	40	282	4,48
<b>DIN 6311, mit Sprengung, Form S, Rostfreier Stahl</b>			
22560.0112	12	282	2,05
22560.0116	16	282	2,17
22560.0120	20	282	2,57
22560.0125	25	282	3,00
22560.0132	32	282	4,77
22560.0140	40	282	7,05
<b>niedrige Ausführung, mit größerer Druckfläche und Sprengung, Stahl</b>			
22560.0425	25	282	2,66
22560.0432	32	282	3,36
22560.0440	40	282	4,35
<b>niedrige Ausführung, mit größerer Druckfläche und Sprengung, Rostfreier Stahl</b>			
22560.1425	25	282	3,83
22560.1432	32	282	5,05
22560.1440	40	282	7,00

**Druckstücke  
Kunststoff**  
EH 22570.



Art.-Nr.	Nennmaß	Katalog Seite	Preis/Stk. [EUR]
22570.0014	15   4,5	283	0,64
22570.0015	15   6,1	283	0,64
22570.0017	18   6,1	283	0,68
22570.0018	18   7,8	283	0,68
22570.0019	21   6,1	283	0,75
22570.0020	21   7,8	283	0,75
22570.0021	21   9,4	283	0,75
22570.0023	25   6,1	283	0,94
22570.0024	25   7,8	283	0,99
22570.0025	25   9,4	283	0,99
22570.0032	32   6,1	283	1,19

22570.0033	32   7,8	283	1,19
22570.0034	32   9,4	283	1,19
22570.0040	40   6,1	283	1,35
22570.0041	40   7,8	283	1,35
22570.0042	40   9,4	283	1,35

**Gewindestifte  
mit Kugelzapfen**  
EH 22570.



Art.-Nr.	Nennmaß	Katalog Seite	Preis/Stk. [EUR]
<b>Automatenstahl</b>			
22570.0210	M 6   30	284	0,83
22570.0214	M 6   40	284	0,94
22570.0218	M 6   50	284	1,02
22570.0219	M 8   25	284	0,96
22570.0220	M 8   40	284	1,03
22570.0224	M 8   50	284	1,16
22570.0228	M 8   63	284	1,35
22570.0248	M10   40	284	1,35
22570.0250	M10   50	284	1,47
22570.0254	M10   63	284	1,59
22570.0258	M10   80	284	1,90
22570.0316	M12   40	284	1,73
22570.0320	M12   63	284	2,10
22570.0324	M12   80	284	2,49
22570.0328	M12   100	284	2,82
<b>Rostfreier Stahl</b>			
22570.0410	M 6   30	284	1,14
22570.0414	M 6   40	284	1,18
22570.0418	M 6   50	284	1,26
22570.0419	M 8   25	284	1,12
22570.0420	M 8   40	284	1,35
22570.0424	M 8   50	284	1,54
22570.0428	M 8   63	284	1,83
22570.0448	M10   40	284	1,74
22570.0450	M10   50	284	2,05
22570.0454	M10   63	284	2,55
22570.0458	M10   80	284	4,04
22570.0516	M12   40	284	2,66
22570.0520	M12   63	284	3,33
22570.0524	M12   80	284	5,95
22570.0528	M12   100	284	7,85

**Gelenkteller**

EH 22590.



Art.-Nr.	Nennmaß	Katalog Seite	Preis/Stk. [EUR]
<b>Teller und Kugelement, Vergütungsstahl</b>			
22590.0006	M 6	285	7,50
22590.0008	M 8	285	8,75
22590.0010	M10	285	11,30
22590.0012	M12	285	15,55
22590.0016	M16	285	20,55
22590.0020	M20	285	27,60
22590.0024	M24	285	36,10
<b>Teller und Kugelement, Rostfreier Stahl</b>			
22590.0206	M 6	285	8,25
22590.0208	M 8	285	9,55
22590.0210	M10	285	12,60
22590.0212	M12	285	16,40
22590.0216	M16	285	25,55
22590.0220	M20	285	32,15
22590.0224	M24	285	41,95
<b>Teller aus Thermoplast, Kugelement aus rostfreiem Stahl, Thermoplast</b>			
22590.0106	M 6	286	7,50
22590.0108	M 8	286	8,75
22590.0110	M10	286	11,30
22590.0112	M12	286	15,55
22590.0116	M16	286	20,55
22590.0120	M20	286	27,25
22590.0124	M24	286	36,50

**Teller und Kugelement mit Bolzen, Vergütungsstahl**

22590.0410	M 6	60	286	13,45
22590.0422	M 8	80	286	13,80
22590.0438	M10	100	286	16,75
22590.0442	M10	150	286	18,30
22590.0452	M12	100	286	19,05
22590.0456	M12	150	286	22,10
22590.0468	M16	100	286	25,35
22590.0472	M16	200	286	30,40
22590.0482	M20	100	286	38,10
22590.0488	M20	200	286	43,05
22590.0495	M24	100	286	42,40
22590.0498	M24	200	286	48,60

**Teller und Kugelement mit Bolzen, Rostfreier Stahl**

22590.0610	M 6	60	286	16,40
22590.0622	M 8	80	286	17,60
22590.0638	M10	100	286	22,45
22590.0642	M10	150	286	26,05
22590.0652	M12	100	286	27,20
22590.0656	M12	150	286	30,45
22590.0668	M16	100	286	38,75
22590.0672	M16	200	286	46,55
22590.0682	M20	100	286	52,10
22590.0688	M20	200	286	60,35
22590.0695	M24	100	286	62,35
22590.0698	M24	200	286	71,15

**Teller aus Thermoplast, Kugelement mit Bolzen aus rostfreiem Stahl, Thermoplast**

22590.0510	M 6	60	286	14,15
22590.0522	M 8	80	286	15,55
22590.0538	M10	100	286	20,10
22590.0542	M10	150	286	23,90
22590.0552	M12	100	286	24,05
22590.0556	M12	150	286	27,65
22590.0568	M16	100	286	32,05
22590.0572	M16	200	286	39,50
22590.0582	M20	100	286	43,10
22590.0588	M20	200	286	52,05
22590.0595	M24	100	286	52,95
22590.0598	M24	200	286	65,50

**Gelenkteller**

mit Rutschsicherung

EH 22590.



Art.-Nr.	Nennmaß	Katalog Seite	Preis/Stk. [EUR]	
<b>Teller und Kugelement, Vergütungsstahl</b>				
22590.1006	M 6	287	8,60	
22590.1008	M 8	287	9,90	
22590.1010	M10	287	12,40	
22590.1012	M12	287	17,15	
22590.1016	M16	287	22,55	
22590.1020	M20	287	29,30	
22590.1024	M24	287	38,25	
<b>Teller und Kugelement, Rostfreier Stahl</b>				
22590.1206	M 6	287	9,25	
22590.1208	M 8	287	10,50	
22590.1210	M10	287	13,60	
22590.1212	M12	287	17,95	
22590.1216	M16	287	27,55	
22590.1220	M20	287	33,90	
22590.1224	M24	287	43,90	
<b>Teller aus Thermoplast, Kugelement aus rostfreiem Stahl, Thermoplast</b>				
22590.1106	M 6	288	8,60	
22590.1108	M 8	288	9,90	
22590.1110	M10	288	12,40	
22590.1112	M12	288	17,15	
22590.1116	M16	288	22,55	
22590.1120	M20	288	29,30	
22590.1124	M24	288	38,25	
<b>Teller und Kugelement mit Bolzen, Vergütungsstahl</b>				
22590.1410	M 6	60	288	14,55
22590.1422	M 8	80	288	14,90
22590.1438	M10	100	288	17,80
22590.1442	M10	150	288	19,30
22590.1452	M12	100	288	20,70
22590.1456	M12	150	288	23,20
22590.1468	M16	100	288	27,20
22590.1472	M16	200	288	30,90
22590.1482	M20	100	288	39,60
22590.1488	M20	200	288	44,55
22590.1495	M24	100	288	44,00
22590.1498	M24	200	288	49,75



Art.-Nr.	Nennmaß	Katalog Seite	Preis/Stk. [EUR]
----------	---------	---------------	------------------

Teller und Kugelelement mit Bolzen, Rostfreier Stahl			
22590.1610	M 6   60	288	17,45
22590.1622	M 8   80	288	18,70
22590.1638	M10   100	288	23,55
22590.1642	M10   150	288	26,95
22590.1652	M12   100	288	28,70
22590.1656	M12   150	288	32,00
22590.1668	M16   100	288	40,65
22590.1672	M16   200	288	48,45
22590.1682	M20   100	288	53,60
22590.1688	M20   200	288	61,25
22590.1695	M24   100	288	64,20
22590.1698	M24   200	288	71,65

Teller aus Thermoplast, Kugelelement mit Bolzen aus rostfreiem Stahl, Thermoplast			
22590.1510	M 6   60	288	15,20
22590.1522	M 8   80	288	16,70
22590.1538	M10   100	288	21,20
22590.1542	M10   150	288	24,75
22590.1552	M12   100	288	25,65
22590.1556	M12   150	288	29,20
22590.1568	M16   100	288	34,25
22590.1572	M16   200	288	41,35
22590.1582	M20   100	288	45,05
22590.1588	M20   200	288	53,55
22590.1595	M24   100	288	54,85
22590.1598	M24   200	288	64,45

**Gelenkteller mit Befestigungsbohrungen**  
EH 22590.



Art.-Nr.	Nennmaß	Katalog Seite	Preis/Stk. [EUR]
----------	---------	---------------	------------------

Teller und Kugelelement aus rostfreiem Stahl			
22590.0706	M 6	289	17,85
22590.0708	M 8	289	19,05
22590.0710	M10	289	22,60
22590.0712	M12	289	28,55
22590.0716	M16	289	40,40
22590.0720	M20	289	64,95
22590.0724	M24	289	85,75

Teller und Kugelelement mit Bolzen aus rostfreiem Stahl			
22590.0810	M 6   60	289	28,00
22590.0822	M 8   80	289	30,75
22590.0838	M10   100	289	37,50
22590.0842	M10   150	289	41,10
22590.0852	M12   100	289	46,50
22590.0856	M12   150	289	49,15
22590.0868	M16   100	289	55,05
22590.0872	M16   200	289	61,80
22590.0882	M20   100	289	78,90
22590.0888	M20   200	289	87,50
22590.0895	M24   100	289	97,40
22590.0898	M24   200	289	109,70

**Gelenkschrauben**

EH 22591.



Stahl			
22591.0006	M12   M 6	290	10,25
22591.0008	M16   M 8	290	12,35
22591.0010	M24   M10	290	15,45
22591.0012	M24   M12	290	20,90
22591.0016	M30 x 2   M16	290	30,75

Rostfreier Stahl			
22591.0206	M12   M 6	290	10,85
22591.0208	M16   M 8	290	13,35
22591.0210	M24   M10	290	16,40
22591.0212	M24   M12	290	21,75
22591.0216	M30 x 2   M16	290	37,10

**Stellfüße**

EH 22593.



Art.-Nr.	Nennmaß	Katalog Seite	Preis/Stk. [EUR]
----------	---------	---------------	------------------

mit Schraube, Stahl			
22593.0005	40   M 8   40	291	4,04
22593.0010	40   M 8   50	291	4,13
22593.0015	40   M 8   63	291	4,21
22593.0020	40   M10   50	291	4,27
22593.0025	40   M10   60	291	4,44
22593.0030	40   M10   80	291	4,68
22593.0035	40   M10   100	291	4,88
22593.0040	40   M12   60	291	5,15
22593.0045	40   M12   80	291	5,55
22593.0050	40   M12   100	291	5,75
22593.0055	40   M12   125	291	6,00
22593.0060	50   M 8   40	292	4,33
22593.0065	50   M 8   50	292	4,49
22593.0070	50   M 8   63	292	4,41
22593.0075	50   M10   50	292	4,44
22593.0080	50   M10   60	292	4,65
22593.0085	50   M10   80	292	4,90
22593.0090	50   M10   100	292	5,15
22593.0095	50   M12   60	292	5,35
22593.0100	50   M12   80	292	5,65
22593.0105	50   M12   100	292	5,95
22593.0110	50   M12   125	292	6,15
22593.0115	60   M 8   40	292	4,53
22593.0120	60   M 8   50	292	4,67
22593.0125	60   M 8   63	292	4,82
22593.0130	60   M10   50	292	4,63
22593.0135	60   M10   60	292	4,82
22593.0140	60   M10   80	292	5,10
22593.0145	60   M10   100	292	5,40
22593.0150	60   M12   60	292	5,45
22593.0155	60   M12   80	292	5,85
22593.0160	60   M12   100	292	6,15
22593.0165	60   M12   125	292	6,50
22593.0170	80   M 8   40	292	5,70
22593.0175	80   M 8   50	292	5,55
22593.0180	80   M 8   63	292	5,70
22593.0185	80   M10   50	292	5,90
22593.0190	80   M10   60	292	6,05
22593.0195	80   M10   80	292	6,45
22593.0200	80   M10   100	292	6,70
22593.0205	80   M12   60	292	6,55
22593.0210	80   M12   80	292	6,90
22593.0215	80   M12   100	292	7,05
22593.0220	80   M12   125	292	7,40
22593.0605	40   M16   75	292	7,50
22593.0610	40   M16   100	292	8,25
22593.0615	40   M16   125	292	8,65
22593.0620	40   M16   150	292	9,50
22593.0625	40   M16   200	292	9,85
22593.0630	50   M16   75	292	7,70
22593.0635	50   M16   100	292	8,40
22593.0640	50   M16   125	292	8,75
22593.0645	50   M16   150	292	9,60
22593.0650	50   M16   200	292	9,95
22593.0655	60   M16   75	292	7,80
22593.0660	60   M16   100	292	8,50
22593.0665	60   M16   125	292	8,85
22593.0670	60   M16   150	292	9,65
22593.0675	60   M16   200	292	10,10
22593.0680	80   M16   75	292	8,50
22593.0685	80   M16   100	292	9,10
22593.0690	80   M16   125	292	9,55
22593.0695	80   M16   150	292	10,40
22593.0700	80   M16   200	292	10,95
22593.0705	80   M20   75	292	9,40

Art.-Nr.	Nennmaß	Katalog Seite	Preis/Stk. [EUR]
22593.0710	80/M20 100	292	10,15
22593.0715	80/M20 125	292	10,90
22593.0720	80/M20 150	292	11,50
22593.0725	80/M20 200	292	12,30
22593.0730	80/M24 100	292	12,35
22593.0735	80/M24 125	292	12,95
22593.0740	80/M24 150	292	13,80
22593.0745	80/M24 200	292	15,55
<b>mit Innengewinde, Stahl</b>			
22593.1005	40/M 8  25	293	4,15
22593.1010	40/M10  28	293	4,24
22593.1015	40/M12  31	293	4,37
22593.1020	40/M16  37	293	4,97
22593.1025	50/M 8  25	293	4,36
22593.1030	50/M10  28	293	4,42
22593.1035	50/M12  32	293	4,66
22593.1040	50/M16  37	293	5,20
22593.1045	60/M 8  25	293	4,53
22593.1050	60/M10  28	293	4,58
22593.1055	60/M12  32	293	4,80
22593.1060	60/M16  37	293	5,45
22593.1065	80/M 8  26	293	5,50
22593.1070	80/M10  29	293	5,80
22593.1075	80/M12  32	293	6,05
22593.1080	80/M16  38	293	6,40
22593.1085	80/M20  45	293	7,80
<b>mit Schraube, Rostfreier Stahl</b>			
22593.1505	40/M 8  40	291	5,65
22593.1510	40/M 8  50	291	5,75
22593.1515	40/M 8  63	291	5,90
22593.1520	40/M10  50	291	6,00
22593.1525	40/M10  60	291	6,00
22593.1530	40/M10  80	291	6,35
22593.1535	40/M10 100	291	6,70
22593.1540	40/M12  60	291	6,50
22593.1545	40/M12  80	291	6,85
22593.1550	40/M12 100	291	7,30
22593.1555	40/M12 125	291	7,85
22593.1560	50/M 8  40	292	6,15
22593.1565	50/M 8  50	292	6,20
22593.1570	50/M 8  63	292	6,45
22593.1575	50/M10  50	292	6,55
22593.1580	50/M10  60	292	6,65
22593.1585	50/M10  80	292	6,90
22593.1590	50/M10 100	292	7,25
22593.1595	50/M12  60	292	7,05
22593.1600	50/M12  80	292	7,35
22593.1605	50/M12 100	292	7,95
22593.1610	50/M12 125	292	8,45
22593.1615	60/M 8  40	292	6,25
22593.1620	60/M 8  50	292	6,40
22593.1625	60/M 8  63	292	6,60
22593.1630	60/M10  50	292	6,70
22593.1635	60/M10  60	292	6,70
22593.1640	60/M10  80	292	7,05
22593.1645	60/M10 100	292	7,35
22593.1650	60/M12  60	292	7,25
22593.1655	60/M12  80	292	7,50
22593.1660	60/M12 100	292	8,10
22593.1665	60/M12 125	292	8,55
22593.1670	80/M 8  40	292	6,80
22593.1675	80/M 8  50	292	6,90
22593.1680	80/M 8  63	292	7,05
22593.1685	80/M10  50	292	7,10
22593.1690	80/M10  60	292	7,10
22593.1695	80/M10  80	292	7,45

22593.1700	80/M10 100	292	7,75
22593.1705	80/M12  60	292	7,70
22593.1710	80/M12  80	292	8,00
22593.1715	80/M12 100	292	8,55
22593.1720	80/M12 125	292	9,00
22593.2105	40/M16  75	292	10,50
22593.2110	40/M16 100	292	11,85
22593.2115	40/M16 125	292	12,40
22593.2120	40/M16 150	292	12,90
22593.2125	40/M16 200	292	16,90
22593.2130	50/M16  75	292	11,20
22593.2135	50/M16 100	292	12,40
22593.2140	50/M16 125	292	13,20
22593.2145	50/M16 150	292	13,45
22593.2150	50/M16 200	292	17,50
22593.2155	60/M16  75	292	11,40
22593.2160	60/M16 100	292	12,70
22593.2165	60/M16 125	292	13,35
22593.2170	60/M16 150	292	13,60
22593.2175	60/M16 200	292	17,70
22593.2180	80/M16  75	292	11,65
22593.2185	80/M16 100	292	13,10
22593.2190	80/M16 125	292	13,60
22593.2195	80/M16 150	292	14,10
22593.2200	80/M16 200	292	18,15
22593.2205	80/M20  75	292	15,90
22593.2210	80/M20 100	292	16,80
22593.2215	80/M20 125	292	18,40
22593.2220	80/M20 150	292	19,15
22593.2225	80/M20 200	292	23,70
22593.2230	80/M24 100	292	22,05
22593.2235	80/M24 125	292	24,65
22593.2240	80/M24 150	292	26,90
22593.2245	80/M24 200	292	32,05
<b>mit Innengewinde, Rostfreier Stahl</b>			
22593.2505	40/M 8  25	293	5,25
22593.2510	40/M10  28	293	5,40
22593.2515	40/M12  31	293	5,90
22593.2520	40/M16  37	293	7,00
22593.2525	50/M 8  25	293	5,85
22593.2530	50/M10  28	293	5,90
22593.2535	50/M12  32	293	6,50
22593.2540	50/M16  37	293	7,45
22593.2545	60/M 8  25	293	5,90
22593.2550	60/M10  28	293	6,00
22593.2555	60/M12  32	293	6,55
22593.2560	60/M16  37	293	7,95
22593.2565	80/M 8  26	293	6,75
22593.2570	80/M10  29	293	6,65
22593.2575	80/M12  32	293	7,00
22593.2580	80/M16  38	293	8,75
22593.2585	80/M20  45	293	10,55

**Stellfüße mit Rutschsicherung**

EH 22593.



Art.-Nr.	Nennmaß	Katalog Seite	Preis/Stk. [EUR]
<b>mit Schraube, Stahl</b>			
22593.0305	40/M 8  40	294	4,70
22593.0310	40/M 8  50	294	4,79
22593.0315	40/M 8  63	294	4,84
22593.0320	40/M10  50	294	4,88
22593.0325	40/M10  60	294	5,00
22593.0330	40/M10  80	294	5,30
22593.0335	40/M10 100	294	5,55
22593.0340	40/M12  60	294	5,85
22593.0345	40/M12  80	294	6,10
22593.0350	40/M12 100	294	6,30
22593.0355	40/M12 125	294	6,65
22593.0360	50/M 8  40	295	5,15
22593.0365	50/M 8  50	295	5,20
22593.0370	50/M 8  63	295	5,25
22593.0375	50/M10  50	295	5,25
22593.0380	50/M10  60	295	5,35
22593.0385	50/M10  80	295	5,65
22593.0390	50/M10 100	295	5,85
22593.0395	50/M12  60	295	6,10
22593.0400	50/M12  80	295	6,50
22593.0405	50/M12 100	295	6,75
22593.0410	50/M12 125	295	7,10
22593.0415	60/M 8  40	295	5,45
22593.0420	60/M 8  50	295	5,45
22593.0425	60/M 8  63	295	5,60
22593.0430	60/M10  50	295	5,55
22593.0435	60/M10  60	295	5,65
22593.0440	60/M10  80	295	5,90
22593.0445	60/M10 100	295	6,15
22593.0450	60/M12  60	295	6,25
22593.0455	60/M12  80	295	6,70
22593.0460	60/M12 100	295	7,00
22593.0465	60/M12 125	295	7,35

Art.-Nr.	Nennmaß	Katalog Seite	Preis/Stk. [EUR]
22593.0470	80 M 8  40	295	6,90
22593.0475	80 M 8  50	295	6,80
22593.0480	80 M 8  63	295	6,90
22593.0485	80 M10  50	295	6,90
22593.0490	80 M10  60	295	6,95
22593.0495	80 M10  80	295	7,30
22593.0500	80 M10 100	295	7,55
22593.0505	80 M12  60	295	7,60
22593.0510	80 M12  80	295	8,00
22593.0515	80 M12 100	295	8,30
22593.0520	80 M12 125	295	8,85
22593.0805	40 M16  75	295	8,20
22593.0810	40 M16 100	295	8,85
22593.0815	40 M16 125	295	9,15
22593.0820	40 M16 150	295	10,05
22593.0825	40 M16 200	295	10,50
22593.0830	50 M16  75	295	8,40
22593.0835	50 M16 100	295	8,95
22593.0840	50 M16 125	295	9,45
22593.0845	50 M16 150	295	10,40
22593.0850	50 M16 200	295	10,90
22593.0855	60 M16  75	295	8,60
22593.0860	60 M16 100	295	9,20
22593.0865	60 M16 125	295	9,60
22593.0870	60 M16 150	295	10,40
22593.0875	60 M16 200	295	11,00
22593.0880	80 M16  75	295	9,50
22593.0885	80 M16 100	295	10,20
22593.0890	80 M16 125	295	10,55
22593.0895	80 M16 150	295	11,45
22593.0900	80 M16 200	295	11,85
22593.0905	80 M20  75	295	10,45
22593.0910	80 M20 100	295	11,20
22593.0915	80 M20 125	295	11,85
22593.0920	80 M20 150	295	12,50
22593.0925	80 M20 200	295	13,65
22593.0930	80 M24 100	295	13,45
22593.0935	80 M24 125	295	13,80
22593.0940	80 M24 150	295	15,05
22593.0945	80 M24 200	295	16,65
<b>mit Innengewinde, Stahl</b>			
22593.1105	40 M 8  25	296	4,69
22593.1110	40 M10  28	296	4,85
22593.1115	40 M12  31	296	4,85
22593.1120	40 M16  37	296	5,50
22593.1125	50 M 8  25	296	5,00
22593.1130	50 M10  28	296	5,15
22593.1135	50 M12  32	296	5,25
22593.1140	50 M16  37	296	5,80
22593.1145	60 M 8  25	296	5,25
22593.1150	60 M10  28	296	5,30
22593.1155	60 M12  32	296	5,50
22593.1160	60 M16  37	296	6,10
22593.1165	80 M 8  26	296	6,60
22593.1170	80 M10  29	296	6,85
22593.1175	80 M12  32	296	6,95
22593.1180	80 M16  38	296	7,30
22593.1185	80 M20  45	296	8,80
<b>mit Schraube, Rostfreier Stahl</b>			
22593.1805	40 M 8  40	294	6,20
22593.1810	40 M 8  50	294	6,40
22593.1815	40 M 8  63	294	6,60
22593.1820	40 M10  50	294	6,60
22593.1825	40 M10  60	294	6,65
22593.1830	40 M10  80	294	6,95
22593.1835	40 M10 100	294	7,20

22593.1840	40 M12  60	294	7,15
22593.1845	40 M12  80	294	7,35
22593.1850	40 M12 100	294	7,95
22593.1855	40 M12 125	294	8,45
22593.1860	50 M 8  40	295	6,90
22593.1865	50 M 8  50	295	7,00
22593.1870	50 M 8  63	295	7,20
22593.1875	50 M10  50	295	7,30
22593.1880	50 M10  60	295	7,30
22593.1885	50 M10  80	295	7,60
22593.1890	50 M10 100	295	7,95
22593.1895	50 M12  60	295	7,90
22593.1900	50 M12  80	295	8,25
22593.1905	50 M12 100	295	8,70
22593.1910	50 M12 125	295	9,25
22593.1915	60 M 8  40	295	7,00
22593.1920	60 M 8  50	295	7,20
22593.1925	60 M 8  63	295	7,35
22593.1930	60 M10  50	295	7,40
22593.1935	60 M10  60	295	7,50
22593.1940	60 M10  80	295	7,85
22593.1945	60 M10 100	295	8,20
22593.1950	60 M12  60	295	8,10
22593.1955	60 M12  80	295	8,30
22593.1960	60 M12 100	295	8,80
22593.1965	60 M12 125	295	9,40
22593.1970	80 M 8  40	295	7,80
22593.1975	80 M 8  50	295	8,00
22593.1980	80 M 8  63	295	8,20
22593.1985	80 M10  50	295	8,15
22593.1990	80 M10  60	295	8,20
22593.1995	80 M10  80	295	8,50
22593.2000	80 M10 100	295	8,85
22593.2005	80 M12  60	295	8,80
22593.2010	80 M12  80	295	9,10
22593.2015	80 M12 100	295	9,60
22593.2020	80 M12 125	295	10,00
22593.2305	40 M16  75	295	9,90
22593.2310	40 M16 100	295	10,90
22593.2315	40 M16 125	295	11,75
22593.2320	40 M16 150	295	12,15
22593.2325	40 M16 200	295	15,85
22593.2330	50 M16  75	295	10,60
22593.2335	50 M16 100	295	11,75
22593.2340	50 M16 125	295	12,35
22593.2345	50 M16 150	295	12,80
22593.2350	50 M16 200	295	16,45
22593.2355	60 M16  75	295	10,70
22593.2360	60 M16 100	295	11,95
22593.2365	60 M16 125	295	12,65
22593.2370	60 M16 150	295	12,95
22593.2375	60 M16 200	295	16,60
22593.2380	80 M16  75	295	11,15
22593.2385	80 M16 100	295	12,55
22593.2390	80 M16 125	295	13,10
22593.2395	80 M16 150	295	13,35
22593.2400	80 M16 200	295	17,05
22593.2405	80 M20  75	295	14,85
22593.2410	80 M20 100	295	15,90
22593.2415	80 M20 125	295	17,15
22593.2420	80 M20 150	295	17,95
22593.2425	80 M20 200	295	21,85
22593.2430	80 M24 100	295	20,45
22593.2435	80 M24 125	295	22,70
22593.2440	80 M24 150	295	24,90
22593.2445	80 M24 200	295	28,10

mit Innengewinde, Rostfreier Stahl				
22593.2605	40 M 8  25	296	5,80	
22593.2610	40 M10  28	296	5,95	
22593.2615	40 M12  31	296	6,35	
22593.2620	40 M16  37	296	7,50	
22593.2625	50 M 8  25	296	6,65	
22593.2630	50 M10  28	296	6,50	
22593.2635	50 M12  32	296	7,15	
22593.2640	50 M16  37	296	8,25	
22593.2645	60 M 8  25	296	6,55	
22593.2650	60 M10  28	296	6,60	
22593.2655	60 M12  32	296	7,15	
22593.2660	60 M16  37	296	8,80	
22593.2665	80 M 8  26	296	7,70	
22593.2670	80 M10  29	296	7,50	
22593.2675	80 M12  32	296	8,15	
22593.2680	80 M16  38	296	9,80	
22593.2685	80 M20  45	296	11,65	

**Stellfüße  
dämpfend**

EH 22594.



Art.-Nr.	Nennmaß	Katalog Seite	Preis/Stk. [EUR]
22594.0005	19 30	297	4,36
22594.0010	19 45	297	4,47
22594.0015	25 30	297	4,71
22594.0020	25 45	297	4,77
22594.0025	32 40	297	5,85
22594.0030	32 65	297	6,05
22594.0035	38 40	297	7,45
22594.0040	38 65	297	7,60
22594.0045	50 45	297	10,25
22594.0050	50 70	297	10,55
22594.0055	64 45	297	16,85
22594.0060	64 70	297	17,10

**Auflageelemente mit Kunststoff-Auflagefläche, pendelnd**  
EH 22600.



Art.-Nr.	Nennmaß	Katalog Seite	Preis/Stk. [EUR]
22600.0005	M 5 37,0	298	15,55
22600.0006	M 6 44,0	298	19,20
22600.0008	M 8 63,3	298	24,30
22600.0010	M10 73,3	298	24,75
22600.0012	M12 84,4	298	27,40
22600.0016	M16 84,4	298	28,85

**Grippers rund/quadratisch mit Hartmetalleinsatz, geriffelt**  
EH 22620.



Art.-Nr.	Nennmaß	Katalog Seite	Preis/Stk. [EUR]
<b>rund</b>			
22620.0010	10 10	299	19,20
22620.0012	10 12	299	19,85
22620.0020	12 10	299	17,70
22620.0022	12 12	299	18,55
22620.0060	16 10	299	19,50
22620.0062	16 12	299	20,10
22620.0080	20 10	299	25,25
22620.0082	20 12	299	26,25
22620.0100	25 10	299	42,20
22620.0102	25 12	299	43,45
<b>quadratisch</b>			
22620.0152	10 12	299	26,45
22620.0154	12 12	299	26,95

**Hartmetalleinsätze für Passungsaufnahme**  
EH 22620.



Art.-Nr.	Nennmaß	Katalog Seite	Preis/Stk. [EUR]
<b>geriffelt</b>			
22620.0208	10	300	18,05
22620.0211	14	300	18,55
22620.0213	16	300	19,75
22620.0215	20	300	27,50
22620.0217	25	300	33,00
<b>mit Spitze</b>			
22620.0228	10	300	18,05
22620.0231	14	300	18,70
22620.0233	16	300	19,75

**Hartmetalleinsätze Frontmontage**  
EH 22620.



Art.-Nr.	Nennmaß	Katalog Seite	Preis/Stk. [EUR]
22620.0415	20	301	28,30
22620.0417	25	301	35,95

**Hartmetalleinsätze**  
EH 22620.



Art.-Nr.	Nennmaß	Katalog Seite	Preis/Stk. [EUR]
<b>geriffelt</b>			
22620.0608	8,3	302	7,65
22620.0611	11,3	302	8,70
22620.0613	12,6	302	10,90
22620.0615	16,6	302	12,75
22620.0617	21,6	302	18,80
<b>mit Spitze</b>			
22620.0628	8,3	302	8,45
22620.0631	11,3	302	10,55
22620.0633	12,6	302	10,90

**Aufnahmebolzen DIN 6321**  
EH 22630.



Art.-Nr.	Nennmaß	Katalog Seite	Preis/Stk. [EUR]
<b>Aufnahmebolzen, zylindrisch, DIN 6321, Form B</b>			
22630.0020	6 7	303	6,65
22630.0021	6 12	303	6,70
22630.0022	8 10	303	6,80
22630.0023	8 16	303	7,00
22630.0024	10 10	303	7,05
22630.0025	10 18	303	7,15
22630.0026	12 10	303	7,50
22630.0027	12 18	303	7,80
22630.0028	16 13	303	9,05
22630.0029	16 22	303	9,15
22630.0030	20 15	303	11,40
22630.0031	20 25	303	11,85
22630.0032	25 15	303	13,05
22630.0033	25 25	303	14,15

Art.-Nr.	Nennmaß	Katalog Seite	Preis/Stk. [EUR]
<b>Aufnahmebolzen, abgeflacht, DIN 6321, Form C</b>			
22630.0040	6 7	303	7,45
22630.0041	6 12	303	7,70
22630.0042	8 10	303	8,25
22630.0043	8 16	303	8,40
22630.0044	10 10	303	9,45
22630.0045	10 18	303	9,70
22630.0046	12 10	303	9,25
22630.0047	12 18	303	10,70
22630.0048	16 13	303	11,50
22630.0049	16 22	303	13,90
22630.0050	20 15	303	16,35
22630.0051	20 25	303	17,00
22630.0052	25 15	303	16,85
22630.0053	25 25	303	22,15

**Auflagebolzen DIN 6321**  
EH 22630.



Art.-Nr.	Nennmaß	Katalog Seite	Preis/Stk. [EUR]
<b>Auflagebolzen, DIN 6321, Form A, Tol. I<sub>1</sub> = h9</b>			
22630.0011	6 5	303	4,35
22630.0012	10 6	303	4,93
22630.0013	16 8	303	6,30
22630.0014	25 10	303	9,70

**Auflagebolzen teilweise DIN 6321 (alte Norm)**  
EH 22630.



Art.-Nr.	Nennmaß	Katalog Seite	Preis/Stk. [EUR]
----------	---------	---------------	------------------

**DIN 6321, alte Norm**

22630.0001	6   5,0	304	3,00
22630.0002	10   8,0	304	3,21
22630.0003	16   5,0	304	4,12
22630.0004	16   13,0	304	5,55
22630.0005	25   8,0	304	7,85
22630.0006	25   20,0	304	10,25
22630.0007	40   13,0	304	21,35
22630.0008	40   32,0	304	30,20

**Zwischengrößen**

22630.0110	6   2,5	304	4,03
22630.0112	6   4,5	304	4,30
22630.0116	8   4,0	304	7,15
22630.0118	8   7,0	304	7,35
22630.0120	10   4,5	304	4,47
22630.0124	12   6,0	304	7,55
22630.0126	12   10,0	304	7,80
22630.0130	20   6,0	304	7,70
22630.0132	20   12,0	304	8,10
22630.0135	25   30,0	304	12,75
22630.0137	30   25,0	304	20,20
22630.0140	30   40,0	304	25,15
22630.0144	30   50,0	304	28,15
22630.0148	30   65,0	304	33,15
22630.0152	30   80,0	304	36,35
22630.0156	30   100,0	304	39,15

**Aufnahmebolzen anschraubbar, ähnlich DIN 6321**  
EH 22630.



Art.-Nr.	Nennmaß	Katalog Seite	Preis/Stk. [EUR]
----------	---------	---------------	------------------

**Aufnahmebolzen zylindrisch, anschraubbar**

22630.0220	6   7	305	8,60
22630.0221	6   12	305	8,65
22630.0222	8   10	305	8,70
22630.0223	8   16	305	8,95
22630.0224	10   10	305	9,20
22630.0225	10   18	305	9,45
22630.0226	12   10	305	9,85
22630.0227	12   18	305	10,50
22630.0228	16   13	305	13,45
22630.0229	16   22	305	13,75
22630.0230	20   15	305	15,25
22630.0231	20   25	305	15,75
22630.0232	25   15	305	16,75
22630.0233	25   25	305	18,40

**Aufnahmebolzen abgeflacht, anschraubbar**

22630.0240	6   7	305	12,05
22630.0241	6   12	305	18,70
22630.0242	8   10	305	14,00
22630.0243	8   16	305	14,45
22630.0244	10   10	305	14,45
22630.0245	10   18	305	15,15
22630.0246	12   10	305	15,05
22630.0247	12   18	305	15,60
22630.0248	16   13	305	19,20
22630.0249	16   22	305	20,35
22630.0250	20   15	305	21,80
22630.0251	20   25	305	22,60
22630.0252	25   15	305	22,15
22630.0253	25   25	305	25,70

**Aufnahmebolzen mit Kugelansatz**  
EH 22630.



Art.-Nr.	Nennmaß	Katalog Seite	Preis/Stk. [EUR]
----------	---------	---------------	------------------

**Kugelansatz voll, Werkzeugstahl**

22630.0306	6   4	Web	20,80
22630.0308	8   6	Web	23,40
22630.0310	10   7	306	27,50
22630.0312	12   8	306	28,25
22630.0314	14   10	Web	29,15
22630.0316	16   12	306	30,60
22630.0320	20   14	306	34,90
22630.0322	22   16	306	38,55
22630.0325	25   18	306	41,65

**Kugelansatz voll, Rostfreier Stahl**

22630.0346	6   4	Web	29,95
22630.0348	8   6	Web	33,65
22630.0350	10   7	306	38,55
22630.0352	12   8	306	40,25
22630.0354	14   10	Web	42,00
22630.0356	16   12	306	43,30
22630.0360	20   14	306	61,30

**Kugelansatz abgeflacht, Werkzeugstahl**

22630.0406	6   4	Web	25,30
22630.0408	8   6	Web	28,50
22630.0410	10   7	307	32,60
22630.0412	12   8	307	34,35
22630.0414	14   10	Web	35,35
22630.0416	16   12	307	37,05
22630.0420	20   14	307	40,95
22630.0422	22   16	307	46,20
22630.0425	25   18	307	50,40

**Kugelansatz abgeflacht, Rostfreier Stahl**

22630.0446	6   4	Web	32,65
22630.0448	8   6	Web	36,70
22630.0450	10   7	307	41,90
22630.0452	12   8	307	45,00
22630.0454	14   10	Web	47,90
22630.0456	16   12	307	48,10
22630.0460	20   14	307	70,00

**Kugelansatz voll, nicht abgesetzt, Werkzeugstahl**

22630.0505	5   5	Web	17,65
22630.0506	6   6	Web	19,85
22630.0508	8   8	307	22,40
22630.0510	10   10	307	23,40
22630.0512	12   12	307	24,10
22630.0514	14   14	Web	26,40
22630.0516	16   16	307	26,95
22630.0520	20   20	307	32,30
22630.0525	25   25	307	35,20
22630.0530	30   30	307	47,75
22630.0540	40   40	307	97,75
22630.0550	50   50	307	138,00

**Kugelansatz voll, nicht abgesetzt, Rostfreier Stahl**

22630.0565	5   5	Web	25,05
22630.0566	6   6	Web	28,15
22630.0568	8   8	307	32,15
22630.0570	10   10	307	33,35
22630.0572	12   12	307	35,20
22630.0574	14   14	Web	38,45
22630.0576	16   16	307	38,80
22630.0580	20   20	307	58,45

**Kugelansatz abgeflacht, nicht abgesetzt, Werkzeugstahl**

22630.0605	5   5	Web	22,45
22630.0606	6   6	Web	25,30
22630.0608	8   8	307	29,05
22630.0610	10   10	307	29,80
22630.0612	12   12	307	30,70
22630.0614	14   14	Web	32,90
22630.0616	16   16	307	33,30
22630.0620	20   20	307	40,30
22630.0625	25   25	307	45,05
22630.0630	30   30	307	57,30
22630.0640	40   40	307	117,70
22630.0650	50   50	307	160,20

Art.-Nr.	Nennmaß	Katalog Seite	Preis/Stk. [EUR]
<b>Kugelansatz abgeflacht, nicht abgesetzt, Rostfreier Stahl</b>			
22630.0665	5 5	Web	28,90
22630.0666	6 6	Web	32,50
22630.0668	8 8	307	37,20
22630.0670	10 10	307	38,55
22630.0672	12 12	307	41,30
22630.0674	14 14	Web	43,90
22630.0676	16 16	307	45,25
22630.0680	20 20	307	68,50

**Füße**  
DIN 6320 mit Gewindezapfen  
EH 22640.



Art.-Nr.	Nennmaß	Katalog Seite	Preis/Stk. [EUR]
22640.0061	10 M 6	308	1,22
22640.0062	20 M 6	308	1,40
22640.0081	15 M 8	308	1,54
22640.0082	30 M 8	308	1,92
22640.0101	20 M10	308	2,50
22640.0102	40 M10	308	3,21
22640.0121	25 M12	308	3,79
22640.0122	50 M12	308	5,35

**Auflagebolzen mit Riffel oder Spitze**  
EH 22680.



Art.-Nr.	Nennmaß	Katalog Seite	Preis/Stk. [EUR]
<b>mit Hartmetallplatte, geriffelt und Gewindezapfen</b>			
22680.0061	10 M 6	309	13,25
22680.0081	15 M 8	309	13,50
22680.0101	20 M10	309	18,05
22680.0121	25 M12	309	25,70
<b>mit Hartmetallplatte, mit Spitze und Gewindezapfen</b>			
22680.0063	10 M 6	309	13,25
22680.0083	15 M 8	309	13,60
22680.0103	20 M10	309	18,05
22680.0123	25 M12	309	25,70

<b>einsatzgehärtet, geriffelt, mit Innengewinde</b>			
22680.0142	20 M 8	309	6,80
22680.0144	25 M 8	309	7,45
22680.0164	25 M10	309	7,60
22680.0166	30 M10	309	8,25
22680.0168	40 M10	309	8,50
22680.0184	25 M12	309	7,95
22680.0186	30 M12	309	8,65
22680.0188	40 M12	309	8,80

**Auflagebolzen Stiffform**  
EH 22680.



Art.-Nr.	Nennmaß	Katalog Seite	Preis/Stk. [EUR]
<b>mit Außengewinde</b>			
22680.0402	20 M 6,4	310	8,95
22680.0404	30 M 6,4	310	9,25
22680.0412	30 M 8,4	310	10,05
22680.0414	40 M 8,4	310	10,10
22680.0416	30 M 8,6	310	10,00
22680.0418	40 M 8,6	310	10,45
22680.0422	30 M10/6	310	10,50
22680.0424	50 M10/6	310	11,30
22680.0426	30 M10/8	310	10,85
22680.0428	50 M10/8	310	11,10
22680.0432	40 M12/6	310	11,15
22680.0434	60 M12/6	310	11,80
22680.0436	40 M12/8	310	11,70
22680.0438	60 M12/8	310	12,10
<b>mit Innengewinde</b>			
22680.0452	20 M 6,4	310	8,65
22680.0454	30 M 6,4	310	8,80
22680.0462	30 M 8,4	310	9,30
22680.0464	40 M 8,4	310	9,85
22680.0466	30 M 8,6	310	9,90
22680.0468	40 M 8,6	310	9,65
22680.0472	30 M10/6	310	9,95
22680.0474	50 M10/6	310	10,50
22680.0476	30 M10/8	310	10,25
22680.0478	50 M10/8	310	10,90
22680.0482	40 M12/6	310	10,70
22680.0484	60 M12/6	310	11,25
22680.0486	40 M12/8	310	11,20
22680.0488	60 M12/8	310	11,65

**Bolzen**

EH 22690.



Art.-Nr.	Nennmaß	Katalog Seite	Preis/Stk. [EUR]
<b>mit Außengewinde, Auflagefläche plan</b>			
22690.0021	10 M 8	311	12,80
22690.0031	10 M10	311	13,40
22690.0032	15 M10	311	13,40
22690.0001	10 M12	311	14,45
22690.0002	15 M12	311	14,45
22690.0042	15 M16	311	33,45
22690.0043	20 M16	311	34,20
22690.0052	20 M20	311	44,45
22690.0053	25 M20	311	47,35
22690.0062	20 M24	311	51,45
22690.0063	25 M24	311	53,15
22690.0064	30 M24	311	55,05
<b>mit Außengewinde, Auflagefläche ballig</b>			
22690.0121	10 M 8	312	11,00
22690.0131	10 M10	312	11,50
22690.0132	15 M10	312	11,50
22690.0101	10 M12	312	12,50
22690.0102	15 M12	312	12,50
22690.0142	15 M16	312	25,05
22690.0143	20 M16	312	25,60
22690.0152	20 M20	312	31,65
22690.0153	25 M20	312	33,70
22690.0162	20 M24	312	38,45
22690.0163	25 M24	312	40,85
22690.0164	30 M24	312	43,25
<b>mit Außengewinde, Auflagefläche geriffelt</b>			
22690.0221	10 M 8	312	12,65
22690.0231	10 M10	312	12,95
22690.0232	15 M10	312	12,95
22690.0201	10 M12	312	13,20
22690.0202	15 M12	312	13,20
22690.0242	15 M16	312	31,40
22690.0243	20 M16	312	32,25
22690.0252	20 M20	312	42,60
22690.0253	25 M20	312	43,55
22690.0262	20 M24	312	46,35
22690.0263	25 M24	312	48,30
22690.0264	30 M24	312	50,25

Art.-Nr.	Nennmaß	Katalog Seite	Preis/Stk. [EUR]
<b>mit Innengewinde, Auflagefläche plan Tol. I<sub>1</sub> = ±0,01</b>			
22690.0321	15/M 8	312	11,05
22690.0323	25/M 8	312	11,35
22690.0333	20/M10	312	11,80
22690.0335	30/M10	312	12,30
22690.0337	40/M10	312	12,85
22690.0301	20/M12	312	11,55
22690.0302	25/M12	312	11,80
22690.0303	30/M12	312	12,10
22690.0304	40/M12	312	12,90
22690.0305	50/M12	312	13,45
22690.0343	30/M16	312	30,75
22690.0345	50/M16	312	33,90
22690.0353	40/M20	312	46,95
22690.0355	60/M20	312	51,60
22690.0363	40/M24	312	50,40
22690.0365	60/M24	312	57,85
<b>mit Innengewinde, Auflagefläche ballig</b>			
22690.0421	15/M 8	312	9,10
22690.0423	25/M 8	312	9,25
22690.0433	20/M10	312	9,90
22690.0435	30/M10	312	10,30
22690.0437	40/M10	312	10,70
22690.0401	20/M12	312	9,90
22690.0402	25/M12	312	10,00
22690.0403	30/M12	312	10,70
22690.0404	40/M12	312	11,75
22690.0405	50/M12	312	11,95
22690.0443	30/M16	312	22,35
22690.0445	50/M16	312	23,40
22690.0453	40/M20	312	29,45
22690.0455	60/M20	312	32,45
22690.0463	40/M24	312	31,75
22690.0465	60/M24	312	37,80
<b>mit Innengewinde, Auflagefläche geriffelt</b>			
22690.0521	15/M 8	313	11,05
22690.0523	25/M 8	313	11,15
22690.0533	20/M10	313	11,40
22690.0535	30/M10	313	11,65
22690.0537	40/M10	313	11,90
22690.0501	20/M12	313	11,05
22690.0502	25/M12	313	11,50
22690.0503	30/M12	313	11,65
22690.0504	40/M12	313	12,65
22690.0505	50/M12	313	13,10
22690.0543	30/M16	313	28,75
22690.0545	50/M16	313	30,00
22690.0553	40/M20	313	41,80
22690.0555	60/M20	313	46,80
22690.0563	40/M24	313	46,55
22690.0565	60/M24	313	52,30

**Auflagebolzen  
verstellbar**  
EH 22690.



Art.-Nr.	Nennmaß	Katalog Seite	Preis/Stk. [EUR]
<b>Auflagefläche ballig</b>			
22690.0606	M 6 20	314	5,90
22690.0608	M 8 25	314	6,00
22690.0610	M10 30	314	6,60
22690.0612	M12 35	314	6,95
22690.0616	M16 40	314	22,80
22690.0620	M20 45	314	26,90
22690.0624	M24 50	314	35,30
<b>Auflagefläche geriffelt</b>			
22690.0626	M 6 20	314	11,10
22690.0628	M 8 25	314	11,25
22690.0630	M10 30	314	11,95
22690.0632	M12 35	314	12,15
22690.0636	M16 40	314	28,65
22690.0640	M20 45	314	37,25
22690.0644	M24 50	314	42,60

**Bolzen  
mit Kunststoff-Auflagefläche**  
EH 22691.



Art.-Nr.	Nennmaß	Katalog Seite	Preis/Stk. [EUR]
<b>mit Außengewinde, Grundkörper aus Kunststoff (PEEK), Auflagefläche plan</b>			
22691.0122	15/M 8	315	20,05
22691.0133	20/M10	315	24,55
22691.0143	20/M12	315	31,00
<b>mit Außengewinde, Kunststoffeinsteck (PEEK), Auflagefläche plan</b>			
22691.0021	10/M 8	315	18,05
22691.0031	10/M10	315	18,65
22691.0032	15/M10	315	18,65
22691.0041	10/M12	315	22,05
22691.0042	15/M12	315	22,05
<b>mit Innengewinde, Grundkörper aus Kunststoff (PEEK), Auflagefläche plan</b>			
22691.0222	15/M 8	316	18,80
22691.0233	20/M10	316	23,60
22691.0243	20/M12	316	30,05

<b>mit Innengewinde, Kunststoffeinsatz (PEEK), Auflagefläche plan</b>			
22691.0324	25/M 8	316	18,30
22691.0335	30/M10	316	18,65
22691.0345	30/M12	316	22,15

**Kugeldruckschrauben  
mit Kopf, Kugel verdrehgesichert**  
EH 22700.



Art.-Nr.	Nennmaß	Katalog Seite	Preis/Stk. [EUR]
<b>abgeflachte Kugel, Auflagefläche plan, Vergütungsstahl</b>			
22700.0062	M 6  20	318	8,45
22700.0064	M 6  30	318	8,50
22700.0066	M 6  40	318	8,50
22700.0082	M 8  20	318	9,20
22700.0084	M 8  35	318	9,25
22700.0086	M 8  50	318	9,25
22700.0102	M10  25	318	9,70
22700.0104	M10  40	318	9,85
22700.0106	M10  60	318	9,90
22700.0122	M12  30	318	11,55
22700.0124	M12  50	318	11,65
22700.0126	M12  80	318	11,85
22700.0162	M16  40	318	14,75
22700.0164	M16  60	318	15,00
22700.0166	M16  80	318	15,45
22700.0172	M20  50	318	21,70
22700.0174	M20  80	318	22,45
22700.0176	M20 100	318	22,80
22700.0182	M24  60	318	30,30
22700.0184	M24  90	318	32,10
22700.0186	M24 120	318	33,25
<b>abgeflachte Kugel, Auflagefläche plan, Rostfreier Stahl</b>			
22700.0302	M 6  20	318	9,25
22700.0304	M 6  30	318	9,30
22700.0306	M 6  40	318	9,30
22700.0312	M 8  20	318	10,50
22700.0314	M 8  35	318	10,55
22700.0316	M 8  50	318	10,55
22700.0322	M10  25	318	11,50
22700.0324	M10  40	318	11,60
22700.0326	M10  60	318	11,65
22700.0332	M12  30	318	14,40
22700.0334	M12  50	318	14,50
22700.0336	M12  80	318	14,80
22700.0342	M16  40	318	20,45
22700.0344	M16  60	318	21,00
22700.0346	M16  80	318	22,25

Art.-Nr.	Nennmaß	Katalog Seite	Preis/Stk. [EUR]
<b>abgeflachte Kugel, Auflagefläche geriffelt, Vergütungsstahl</b>			
22700.0192	M 8   20	319	16,15
22700.0194	M 8   35	319	16,25
22700.0196	M 8   50	319	16,30
22700.0202	M10   25	319	18,85
22700.0204	M10   40	319	18,90
22700.0206	M10   60	319	18,95
22700.0222	M12   30	319	20,55
22700.0224	M12   50	319	20,80
22700.0226	M12   80	319	21,05
22700.0262	M16   40	319	23,95
22700.0264	M16   60	319	24,15
22700.0266	M16   80	319	24,90
22700.0272	M20   50	319	29,85
22700.0274	M20   80	319	30,75
22700.0276	M20   100	319	31,75
22700.0282	M24   60	319	38,25
22700.0284	M24   90	319	41,85
22700.0286	M24   120	319	43,50

**Kugeldruckschrauben ohne Kopf, Kugel verdrehgesichert**  
EH 22700.



Art.-Nr.	Nennmaß	Katalog Seite	Preis/Stk. [EUR]
<b>abgeflachte Kugel, Auflagefläche plan, Vergütungsstahl</b>			
22700.0563	M 6   12	320	6,60
22700.0564	M 6   16	320	6,65
22700.0565	M 6   20	320	6,75
22700.0566	M 6   25	320	6,80
22700.0583	M 8   16	320	7,40
22700.0584	M 8   20	320	7,45
22700.0585	M 8   25	320	7,45
22700.0586	M 8   30	320	7,55
22700.0603	M10   20	320	8,40
22700.0604	M10   25	320	8,45
22700.0606	M10   35	320	8,50
22700.0608	M10   40	320	8,60
22700.0622	M12   20	320	9,65
22700.0624	M12   30	320	9,80
22700.0626	M12   40	320	9,90
22700.0628	M12   50	320	9,95
22700.0661	M16   20	320	12,15
22700.0662	M16   25	320	12,30
22700.0664	M16   35	320	12,80
22700.0666	M16   50	320	12,95
22700.0672	M20   30	320	19,20
22700.0674	M20   40	320	19,30
22700.0675	M20   50	320	19,60
22700.0676	M20   60	320	19,65
22700.0682	M24   35	320	25,30
22700.0684	M24   50	320	25,55
22700.0686	M24   80	320	27,10

<b>abgeflachte Kugel, Auflagefläche plan, Rostfreier Stahl</b>			
22700.0803	M 6   12	320	7,15
22700.0804	M 6   16	320	7,25
22700.0805	M 6   20	320	7,35
22700.0806	M 6   25	320	7,40
22700.0813	M 8   16	320	8,45
22700.0814	M 8   20	320	8,50
22700.0815	M 8   25	320	8,50
22700.0816	M 8   30	320	8,55
22700.0823	M10   20	320	9,40
22700.0824	M10   25	320	9,45
22700.0826	M10   35	320	9,50
22700.0828	M10   40	320	9,60
22700.0832	M12   20	320	11,15
22700.0834	M12   30	320	11,30
22700.0836	M12   40	320	11,40
22700.0838	M12   50	320	11,50
22700.0841	M16   20	320	15,50
22700.0842	M16   25	320	15,60
22700.0844	M16   35	320	16,30
22700.0846	M16   50	320	16,40
<b>abgeflachte Kugel, Auflagefläche geriffelt, Vergütungsstahl</b>			
22700.0693	M 8   16	321	13,70
22700.0694	M 8   20	321	13,70
22700.0695	M 8   25	321	13,75
22700.0696	M 8   30	321	13,80
22700.0703	M10   20	321	17,45
22700.0704	M10   25	321	17,55
22700.0706	M10   35	321	17,60
22700.0708	M10   40	321	17,65
22700.0722	M12   20	321	18,90
22700.0724	M12   30	321	19,00
22700.0726	M12   40	321	19,15
22700.0728	M12   50	321	19,25
22700.0761	M16   20	321	21,10
22700.0762	M16   25	321	21,25
22700.0764	M16   35	321	22,05
22700.0766	M16   50	321	22,20
22700.0772	M20   30	321	26,90
22700.0774	M20   40	321	27,40
22700.0775	M20   50	321	27,60
22700.0776	M20   60	321	28,10
22700.0782	M24   35	321	32,05
22700.0784	M24   50	321	33,00
22700.0786	M24   80	321	34,90

**Kugeldruckschrauben mit Kopf, volle Kugel**

EH 22710.



Art.-Nr.	Nennmaß	Katalog Seite	Preis/Stk. [EUR]
<b>volle Kugel, Vergütungsstahl</b>			
22710.0062	M 6   20,8	322	2,56
22710.0064	M 6   30,8	322	2,59
22710.0066	M 6   40,8	322	2,62
22710.0082	M 8   21,2	322	2,99
22710.0084	M 8   36,2	322	3,08
22710.0086	M 8   51,2	322	3,18
22710.0102	M10   26,7	322	3,68
22710.0104	M10   41,7	322	3,79
22710.0106	M10   61,7	322	4,06
22710.0122	M12   32,0	322	4,59
22710.0124	M12   52,0	322	4,81
22710.0126	M12   82,0	322	5,30
22710.0162	M16   43,3	322	6,15
22710.0164	M16   63,3	322	6,70
22710.0166	M16   83,3	322	7,35
22710.0202	M20   54,2	322	11,45
22710.0204	M20   84,2	322	12,25
22710.0206	M20   104,2	322	13,20
22710.0242	M24   64,7	322	19,70
22710.0244	M24   94,7	322	23,55
22710.0246	M24   124,7	322	25,10
<b>volle Kugel, Rostfreier Stahl</b>			
22710.0752	M 6   20,8	322	3,78
22710.0754	M 6   30,8	322	3,83
22710.0756	M 6   40,8	322	3,87
22710.0762	M 8   21,2	322	4,35
22710.0764	M 8   36,2	322	4,83
22710.0766	M 8   51,2	322	5,45
22710.0772	M10   26,7	322	5,80
22710.0774	M10   41,7	322	6,15
22710.0776	M10   61,7	322	6,75
22710.0782	M12   32,0	322	7,60
22710.0784	M12   52,0	322	8,55
22710.0786	M12   82,0	322	9,40
22710.0792	M16   43,3	322	13,05
22710.0794	M16   63,3	322	13,70
22710.0796	M16   83,3	322	15,25



**Kugeldruckschrauben mit Kopf, abgeflachte Kugel**

EH 22710.



Art.-Nr.	Nennmaß	Katalog Seite	Preis/Stk. [EUR]
----------	---------	---------------	------------------

**Auflagefläche plan, Vergütungsstahl**

22710.0562	M 6   20	323	3,51
22710.0564	M 6   30	323	3,57
22710.0566	M 6   40	323	3,62
22710.0582	M 8   20	323	4,14
22710.0584	M 8   35	323	4,26
22710.0586	M 8   50	323	4,41
22710.0602	M10   25	323	4,90
22710.0604	M10   40	323	5,05
22710.0606	M10   60	323	5,25
22710.0622	M12   30	323	6,80
22710.0624	M12   50	323	7,05
22710.0626	M12   80	323	7,60
22710.0662	M16   40	323	9,60
22710.0664	M16   60	323	10,40
22710.0666	M16   80	323	11,05
22710.0702	M20   50	323	18,05
22710.0704	M20   80	323	18,90
22710.0706	M20   100	323	19,85
22710.0742	M24   60	323	27,20
22710.0744	M24   90	323	30,70
22710.0746	M24   120	323	32,45

**Auflagefläche plan, Rostfreier Stahl**

22710.0832	M 6   20	323	5,80
22710.0834	M 6   30	323	5,80
22710.0836	M 6   40	323	5,85
22710.0842	M 8   20	323	7,15
22710.0844	M 8   35	323	7,55
22710.0846	M 8   50	323	8,30
22710.0852	M10   25	323	8,70
22710.0854	M10   40	323	9,20
22710.0856	M10   60	323	9,70
22710.0862	M12   30	323	11,55
22710.0864	M12   50	323	12,50
22710.0866	M12   80	323	13,40
22710.0872	M16   40	323	19,85
22710.0874	M16   60	323	20,30
22710.0876	M16   80	323	21,60

**Auflagefläche geriffelt, Vergütungsstahl**

22710.0892	M 8   20	324	14,50
22710.0894	M 8   35	324	14,65
22710.0896	M 8   50	324	14,90
22710.0902	M10   25	324	16,80
22710.0904	M10   40	324	16,95
22710.0906	M10   60	324	17,00
22710.0922	M12   30	324	18,80
22710.0924	M12   50	324	18,85
22710.0926	M12   80	324	19,00
22710.0962	M16   40	324	21,80
22710.0964	M16   60	324	22,20
22710.0966	M16   80	324	22,80

22710.0972	M20   50	324	28,50
22710.0974	M20   80	324	29,20
22710.0976	M20   100	324	30,45
22710.0982	M24   60	324	37,45
22710.0984	M24   90	324	41,10
22710.0986	M24   120	324	42,70

**Kugeldruckschrauben ohne Kopf, volle Kugel**

EH 22720.



Art.-Nr.	Nennmaß	Katalog Seite	Preis/Stk. [EUR]
----------	---------	---------------	------------------

**volle Kugel, Vergütungsstahl**

22720.0032	M 3   5,0	325	2,52
22720.0033	M 3   7,5	325	2,54
22720.0034	M 3   10,0	325	2,56
22720.0042	M 4   6,0	325	1,98
22720.0043	M 4   8,0	325	1,96
22720.0044	M 4   10,0	325	1,96
22720.0045	M 4   12,0	325	1,96
22720.0046	M 4   16,0	325	1,96
22720.0052	M 5   8,0	325	1,83
22720.0053	M 5   10,0	325	1,83
22720.0054	M 5   12,0	325	1,83
22720.0055	M 5   16,0	325	1,91
22720.0056	M 5   20,0	325	1,91
22720.0058	M 5   25,0	325	1,91
22720.0062	M 6   10,8	325	1,83
22720.0063	M 6   12,8	325	1,83
22720.0064	M 6   16,8	325	1,83
22720.0065	M 6   20,8	325	1,91
22720.0066	M 6   25,8	325	1,91
22720.0081	M 8   11,2	325	1,83
22720.0082	M 8   13,2	325	1,83
22720.0083	M 8   17,2	325	1,83
22720.0084	M 8   21,2	325	1,83
22720.0085	M 8   26,2	325	1,91
22720.0086	M 8   31,2	325	1,91
22720.0101	M10   13,7	326	2,14
22720.0102	M10   17,7	326	2,14
22720.0103	M10   21,7	326	2,21
22720.0104	M10   26,7	326	2,21
22720.0105	M10   31,7	326	2,30
22720.0106	M10   36,7	326	2,30
22720.0108	M10   41,7	326	2,30
22720.0121	M12   18,0	326	2,39
22720.0122	M12   22,0	326	2,39
22720.0123	M12   27,0	326	2,65
22720.0124	M12   32,0	326	2,65
22720.0126	M12   42,0	326	2,92
22720.0128	M12   52,0	326	2,93
22720.0161	M16   23,3	326	4,25
22720.0162	M16   28,3	326	4,25
22720.0164	M16   38,3	326	4,46
22720.0166	M16   53,3	326	4,74
22720.0202	M20   34,2	326	9,50
22720.0204	M20   44,2	326	9,70
22720.0205	M20   54,2	326	9,70
22720.0206	M20   64,2	326	10,70
22720.0242	M24   39,7	326	13,85
22720.0244	M24   54,7	326	15,20
22720.0246	M24   84,7	326	17,85

**volle Kugel, Rostfreier Stahl**

22720.0747	M 3   5,0	325	3,16
22720.0748	M 3   7,5	325	3,18
22720.0749	M 3   10,0	325	3,21
22720.0750	M 4   6,0	325	2,76
22720.0752	M 4   8,0	325	2,74
22720.0754	M 4   10,0	325	2,75
22720.0756	M 4   12,0	325	2,76
22720.0758	M 4   16,0	325	2,82
22720.0760	M 5   8,0	325	2,52
22720.0761	M 5   10,0	325	2,52
22720.0762	M 5   12,0	325	2,52
22720.0763	M 5   16,0	325	2,57
22720.0764	M 5   20,0	325	2,57
22720.0765	M 5   25,0	325	2,57
22720.0770	M 6   10,8	325	2,69
22720.0772	M 6   12,8	325	2,69
22720.0774	M 6   16,8	325	2,75
22720.0775	M 6   20,8	325	2,75
22720.0776	M 6   25,8	325	2,82
22720.0780	M 8   11,2	325	3,03
22720.0782	M 8   13,2	325	3,06
22720.0783	M 8   17,2	325	3,06
22720.0784	M 8   21,2	325	3,09
22720.0785	M 8   26,2	325	3,09
22720.0786	M 8   31,2	325	3,13
22720.0790	M10   13,7	326	3,46
22720.0792	M10   17,7	326	3,54
22720.0793	M10   21,7	326	3,59
22720.0794	M10   26,7	326	3,70
22720.0795	M10   31,7	326	3,73
22720.0796	M10   36,7	326	3,76
22720.0798	M10   41,7	326	3,85
22720.0800	M12   18,0	326	4,25
22720.0802	M12   22,0	326	4,35
22720.0803	M12   27,0	326	4,43
22720.0804	M12   32,0	326	4,59
22720.0806	M12   42,0	326	4,89
22720.0808	M12   52,0	326	4,97
22720.0810	M16   23,3	326	7,70
22720.0812	M16   28,3	326	8,20
22720.0814	M16   38,3	326	8,50
22720.0816	M16   53,3	326	9,55

**volle Kugel aus Thermoplast, Rostfreier Stahl**

22720.0252	M 4   6,0	326	2,54
22720.0253	M 4   8,0	326	2,48
22720.0254	M 4   10,0	326	2,48
22720.0255	M 4   12,0	326	2,48
22720.0256	M 4   16,0	326	2,48
22720.0262	M 5   8,0	326	2,37
22720.0263	M 5   10,0	326	2,37
22720.0264	M 5   12,0	326	2,37
22720.0265	M 5   16,0	326	2,40
22720.0266	M 5   20,0	326	2,40
22720.0267	M 5   25,0	326	2,40
22720.0272	M 6   10,8	326	2,65
22720.0273	M 6   12,8	326	2,65
22720.0274	M 6   16,8	326	2,65
22720.0275	M 6   20,8	326	2,69
22720.0276	M 6   25,8	326	2,69
22720.0281	M 8   11,2	326	3,00
22720.0282	M 8   13,2	326	3,00
22720.0283	M 8   17,2	326	3,00
22720.0284	M 8   21,2	326	3,00
22720.0285	M 8   26,2	326	3,05
22720.0286	M 8   31,2	326	3,05
22720.0291	M10   13,7	326	3,66
22720.0292	M10   17,7	326	3,66
22720.0293	M10   21,7	326	3,74
22720.0294	M10   26,7	326	3,74

Art.-Nr.	Nennmaß	Katalog Seite	Preis/Stk. [EUR]
22720.0295	M10 31,7	326	3,85
22720.0296	M10 36,7	326	3,85
22720.0297	M10 41,7	326	3,85
22720.0301	M12 18,0	326	4,63
22720.0302	M12 22,0	326	4,63
22720.0303	M12 27,0	326	4,63
22720.0304	M12 32,0	326	4,86
22720.0306	M12 42,0	326	5,10
22720.0308	M12 52,0	326	5,10
<b>volle Kugel aus Thermoplast, Vergütungsstahl</b>			
22720.0342	M 4  6,0	326	2,27
22720.0343	M 4  8,0	326	2,23
22720.0344	M 4 10,0	326	2,23
22720.0345	M 4 12,0	326	2,23
22720.0346	M 4 16,0	326	2,23
22720.0352	M 5  8,0	326	2,14
22720.0353	M 5 10,0	326	2,14
22720.0354	M 5 12,0	326	2,14
22720.0355	M 5 16,0	326	2,19
22720.0356	M 5 20,0	326	2,19
22720.0358	M 5 25,0	326	2,19
22720.0362	M 6 10,8	326	2,13
22720.0363	M 6 12,8	326	2,13
22720.0364	M 6 16,8	326	2,13
22720.0365	M 6 20,8	326	2,19
22720.0366	M 6 25,8	326	2,19
22720.0381	M 8 11,2	326	2,19
22720.0382	M 8 13,2	326	2,19
22720.0383	M 8 17,2	326	2,19
22720.0384	M 8 21,2	326	2,19
22720.0385	M 8 26,2	326	2,23
22720.0386	M 8 31,2	326	2,23
22720.0401	M10 13,7	326	2,52
22720.0402	M10 17,7	326	2,52
22720.0403	M10 21,7	326	2,60
22720.0404	M10 26,7	326	2,60
22720.0405	M10 31,7	326	2,69
22720.0406	M10 36,7	326	2,69
22720.0408	M10 41,7	326	2,69
22720.0421	M12 18,0	326	3,10
22720.0422	M12 22,0	326	3,10
22720.0423	M12 27,0	326	3,10
22720.0424	M12 32,0	326	3,36
22720.0426	M12 42,0	326	3,59
22720.0428	M12 52,0	326	3,59

**Kugeldruckschrauben ohne Kopf, abgeflachte Kugel**  
EH 22720.



Art.-Nr.	Nennmaß	Katalog Seite	Preis/Stk. [EUR]
<b>Auflagefläche plan, Vergütungsstahl</b>			
22720.0542	M 4  5,6	327	3,27
22720.0543	M 4  7,6	327	3,27
22720.0544	M 4  9,6	327	3,36
22720.0545	M 4 11,6	327	3,36
22720.0546	M 4 15,6	327	3,39
22720.0552	M 5  7,5	327	3,46
22720.0553	M 5  9,5	327	3,46
22720.0554	M 5 11,5	327	3,53
22720.0555	M 5 15,5	327	3,53
22720.0556	M 5 19,5	327	3,58
22720.0558	M 5 24,5	327	3,58
22720.0562	M 6 10,0	327	3,15
22720.0563	M 6 12,0	327	3,15
22720.0564	M 6 16,0	327	3,20
22720.0565	M 6 20,0	327	3,20
22720.0566	M 6 25,0	327	3,22
22720.0581	M 8 10,0	327	3,70
22720.0582	M 8 12,0	327	3,70
22720.0583	M 8 16,0	327	3,73
22720.0584	M 8 20,0	327	3,73
22720.0585	M 8 25,0	327	3,77
22720.0586	M 8 30,0	327	3,77
22720.0601	M10 12,0	328	3,73
22720.0602	M10 16,0	328	3,77
22720.0603	M10 20,0	328	3,77
22720.0604	M10 25,0	328	3,86
22720.0605	M10 30,0	328	3,86
22720.0606	M10 35,0	328	4,03
22720.0608	M10 40,0	328	4,03
22720.0621	M12 16,0	328	5,15
22720.0622	M12 20,0	328	5,20
22720.0623	M12 25,0	328	5,35
22720.0624	M12 30,0	328	5,35
22720.0626	M12 40,0	328	5,50
22720.0628	M12 50,0	328	5,50
22720.0661	M16 20,0	328	8,05
22720.0662	M16 25,0	328	8,20
22720.0664	M16 35,0	328	8,35
22720.0666	M16 50,0	328	8,45
22720.0702	M20 30,0	328	15,30
22720.0704	M20 40,0	328	15,40
22720.0705	M20 50,0	328	15,50
22720.0706	M20 60,0	328	16,00
22720.0742	M24 35,0	328	20,50
22720.0744	M24 50,0	328	21,40
22720.0746	M24 80,0	328	24,15

<b>Auflagefläche plan, Rostfreier Stahl</b>			
22720.0827	M 4  5,6	327	4,32
22720.0828	M 4  7,6	327	4,32
22720.0829	M 4  9,6	327	4,34
22720.0830	M 4 11,6	327	4,36
22720.0832	M 4 15,6	327	4,40
22720.0833	M 5  7,5	327	4,70
22720.0834	M 5  9,5	327	4,70
22720.0835	M 5 11,5	327	4,76
22720.0836	M 5 15,5	327	4,76
22720.0837	M 5 19,5	327	4,89
22720.0838	M 5 24,5	327	4,89
22720.0840	M 6 10,0	327	5,15
22720.0842	M 6 12,0	327	5,20
22720.0844	M 6 16,0	327	5,30
22720.0845	M 6 20,0	327	5,40
22720.0846	M 6 25,0	327	5,40
22720.0850	M 8 10,0	327	6,10
22720.0852	M 8 12,0	327	6,15
22720.0853	M 8 16,0	327	6,15
22720.0854	M 8 20,0	327	6,15
22720.0855	M 8 25,0	327	6,15
22720.0856	M 8 30,0	327	6,15
22720.0860	M10 12,0	328	6,95
22720.0862	M10 16,0	328	7,00
22720.0863	M10 20,0	328	7,05
22720.0864	M10 25,0	328	7,05
22720.0865	M10 30,0	328	7,15
22720.0866	M10 35,0	328	7,15
22720.0868	M10 40,0	328	7,30
22720.0870	M12 16,0	328	8,70
22720.0872	M12 20,0	328	8,75
22720.0873	M12 25,0	328	9,00
22720.0874	M12 30,0	328	9,15
22720.0876	M12 40,0	328	9,30
22720.0878	M12 50,0	328	9,40
22720.0880	M16 20,0	328	15,40
22720.0882	M16 25,0	328	15,45
22720.0884	M16 35,0	328	15,75
22720.0886	M16 50,0	328	16,05
<b>abgeflachte Kugel aus Thermoplast, Auflagefläche plan (verdrehgesichert), Vergütungsstahl</b>			
22720.0452	M 4  5,9	328	3,29
22720.0453	M 4  7,9	328	3,28
22720.0454	M 4  9,9	328	3,28
22720.0455	M 4 11,9	328	3,28
22720.0456	M 4 15,9	328	3,20
22720.0462	M 5  7,8	328	3,20
22720.0463	M 5  9,8	328	3,20
22720.0464	M 5 11,8	328	3,23
22720.0465	M 5 15,8	328	3,23
22720.0466	M 5 19,8	328	3,23
22720.0467	M 5 24,8	328	3,28
22720.0472	M 6 10,3	328	3,03
22720.0473	M 6 12,3	328	3,03
22720.0474	M 6 16,3	328	3,03
22720.0475	M 6 20,3	328	3,08
22720.0476	M 6 25,3	328	3,08
22720.0482	M 8 10,4	328	3,28
22720.0483	M 8 12,4	328	3,28
22720.0484	M 8 16,4	328	3,28
22720.0485	M 8 20,4	328	3,39
22720.0486	M 8 25,4	328	3,39
22720.0487	M 8 30,4	328	3,46

Art.-Nr.	Nennmaß	Katalog Seite	Preis/Stk. [EUR]
<b>abgeflachte Kugel aus Thermoplast, Auflagefläche plan (verdrehgesichert), Rostfreier Stahl</b>			
22720.0492	M 4   5,9	328	3,52
22720.0493	M 4   7,9	328	3,52
22720.0494	M 4   9,9	328	3,52
22720.0495	M 4   11,9	328	3,52
22720.0496	M 4   15,9	328	3,44
22720.0502	M 5   7,8	328	3,44
22720.0503	M 5   9,8	328	3,44
22720.0504	M 5   11,8	328	3,47
22720.0505	M 5   15,8	328	3,47
22720.0506	M 5   19,8	328	3,47
22720.0507	M 5   24,8	328	3,52
22720.0512	M 6   10,3	328	3,53
22720.0513	M 6   12,3	328	3,53
22720.0514	M 6   16,3	328	3,53
22720.0515	M 6   20,3	328	3,59
22720.0516	M 6   25,3	328	3,59
22720.0522	M 8   10,4	328	4,08
22720.0523	M 8   12,4	328	4,08
22720.0524	M 8   16,4	328	4,08
22720.0525	M 8   20,4	328	4,20
22720.0526	M 8   25,4	328	4,20
22720.0527	M 8   30,4	328	4,25
<b>Auflagefläche geriffelt, Vergütungsstahl</b>			
22720.0891	M 8   10,0	328	13,45
22720.0892	M 8   12,0	328	13,60
22720.0893	M 8   16,0	328	13,70
22720.0894	M 8   20,0	328	13,75
22720.0895	M 8   25,0	328	13,75
22720.0896	M 8   30,0	328	13,80
22720.0901	M10   12,0	328	15,35
22720.0902	M10   16,0	328	15,35
22720.0903	M10   20,0	328	15,40
22720.0904	M10   25,0	328	15,40
22720.0905	M10   30,0	328	15,45
22720.0906	M10   35,0	328	15,45
22720.0908	M10   40,0	328	15,50
22720.0921	M12   16,0	329	16,75
22720.0922	M12   20,0	329	16,75
22720.0923	M12   25,0	329	17,20
22720.0924	M12   30,0	329	17,20
22720.0926	M12   40,0	329	17,30
22720.0928	M12   50,0	329	17,30
22720.0961	M16   20,0	329	19,65
22720.0962	M16   25,0	329	19,65
22720.0964	M16   35,0	329	19,80
22720.0966	M16   50,0	329	20,05
22720.0972	M20   30,0	329	26,40
22720.0974	M20   40,0	329	26,50
22720.0975	M20   50,0	329	26,80
22720.0976	M20   60,0	329	27,20
22720.0982	M24   35,0	329	31,10
22720.0984	M24   50,0	329	31,95
22720.0986	M24   80,0	329	34,70

**Kugeldruckschrauben ohne Kopf, mit Feingewinde EH 22720.**



Art.-Nr.	Nennmaß	Katalog Seite	Preis/Stk. [EUR]
<b>volle Kugel, Vergütungsstahl</b>			
22720.5030	M4 x 0,35   6,0	330	2,31
22720.5032	M4 x 0,35   10,0	330	2,31
22720.5040	M4 x 0,5   6,0	330	2,31
22720.5042	M4 x 0,5   10,0	330	2,33
22720.5050	M5 x 0,5   8,0	330	2,22
22720.5052	M5 x 0,5   12,0	330	2,22
22720.5060	M6 x 0,5   10,8	330	2,22
22720.5061	M6 x 0,5   12,8	330	2,22
22720.5062	M6 x 0,5   16,8	330	2,25
22720.5063	M6 x 0,5   20,8	330	2,25
22720.5064	M6 x 0,5   25,8	330	2,25
22720.5070	M8 x 1   11,2	330	2,30
22720.5073	M8 x 1   21,2	330	2,32
<b>volle Kugel, Rostfreier Stahl</b>			
22720.6030	M4 x 0,35   6,0	330	2,87
22720.6032	M4 x 0,35   10,0	330	2,87
22720.6040	M4 x 0,5   6,0	330	2,87
22720.6042	M4 x 0,5   10,0	330	2,87
22720.6050	M5 x 0,5   8,0	330	2,72
22720.6052	M5 x 0,5   12,0	330	2,72
22720.6060	M6 x 0,5   10,8	330	2,90
22720.6061	M6 x 0,5   12,8	330	2,90
22720.6062	M6 x 0,5   16,8	330	3,00
22720.6063	M6 x 0,5   20,8	330	3,00
22720.6064	M6 x 0,5   25,8	330	3,07
22720.6070	M8 x 1   11,2	330	3,26
22720.6073	M8 x 1   21,2	330	3,35
<b>abgeflachte Kugel, Auflagefläche plan, Vergütungsstahl</b>			
22720.5230	M4 x 0,35   5,6	330	3,69
22720.5232	M4 x 0,35   9,6	330	3,73
22720.5240	M4 x 0,5   5,6	330	3,70
22720.5242	M4 x 0,5   9,6	330	3,76
22720.5250	M5 x 0,5   7,5	330	3,76
22720.5252	M5 x 0,5   11,5	330	3,83
22720.5260	M6 x 0,5   10,0	330	3,43
22720.5261	M6 x 0,5   12,0	330	3,43
22720.5262	M6 x 0,5   16,0	330	3,43
22720.5263	M6 x 0,5   20,0	330	3,49
22720.5264	M6 x 0,5   25,0	330	3,49
22720.5270	M8 x 1   10,0	330	3,89
22720.5273	M8 x 1   20,0	330	3,98

<b>abgeflachte Kugel, Auflagefläche plan, Rostfreier Stahl</b>				
22720.6230	M4 x 0,35   5,6	330	4,74	
22720.6232	M4 x 0,35   9,6	330	4,80	
22720.6240	M4 x 0,5   5,6	330	4,74	
22720.6242	M4 x 0,5   9,6	330	4,80	
22720.6250	M5 x 0,5   7,5	330	4,89	
22720.6252	M5 x 0,5   11,5	330	4,94	
22720.6260	M6 x 0,5   10,0	330	5,30	
22720.6261	M6 x 0,5   12,0	330	5,40	
22720.6262	M6 x 0,5   16,0	330	5,45	
22720.6263	M6 x 0,5   20,0	330	5,55	
22720.6264	M6 x 0,5   25,0	330	5,55	
22720.6270	M8 x 1   10,0	330	6,15	
22720.6273	M8 x 1   20,0	330	6,30	

**Kugeldruckschrauben ohne Kopf, kurze Ausführung EH 22720.**



Art.-Nr.	Nennmaß	Katalog Seite	Preis/Stk. [EUR]
<b>abgeflachte Kugel, Auflagefläche plan, für Zylinderschäfte DIN 1835 E</b>			
22720.0641	M14   16	331	8,75
22720.0660	M16   16	331	9,15
22720.0682	M18 x 2   20	331	11,50
22720.0692	M20 x 2   20	331	14,25
22720.0693	M20 x 2   25	331	14,65
22720.0730	M24 x 2   25	331	18,90

**Kugeldruckschrauben ohne Kopf, volle Kugel und Innensechsrund EH 22720.**



Art.-Nr.	Nennmaß	Katalog Seite	Preis/Stk. [EUR]
<b>volle Kugel, Vergütungsstahl</b>			
22720.1042	M4   6,0	332	2,17
22720.1044	M4   10,0	332	2,10
22720.1052	M5   8,0	332	1,96
22720.1054	M5   12,0	332	1,96
22720.1062	M6   10,8	332	1,96
22720.1064	M6   16,8	332	1,96
<b>volle Kugel, Rostfreier Stahl</b>			
22720.2042	M4   6,0	332	3,00
22720.2044	M4   10,0	332	2,93
22720.2052	M5   8,0	332	2,67
22720.2054	M5   12,0	332	2,67
22720.2062	M6   10,8	332	2,90
22720.2064	M6   16,8	332	2,94

**Kugeldruckschrauben ohne Kopf, abgeflachte Kugel und Innensechsrund**

EH 22720.



Art.-Nr.	Nennmaß	Katalog Seite	Preis/Stk. [EUR]
<b>abgeflachte Kugel, Auflagefläche plan, Vergütungsstahl</b>			
22720.1542	M4  5,6	333	3,58
22720.1544	M4  9,6	333	3,58
22720.1552	M5  7,5	333	3,71
22720.1554	M5  11,5	333	3,77
22720.1562	M6  10,0	333	3,37
22720.1564	M6  16,0	333	3,44
<b>abgeflachte Kugel, Auflagefläche plan, Rostfreier Stahl</b>			
22720.2542	M4  5,6	333	4,64
22720.2544	M4  9,6	333	4,64
22720.2552	M5  7,5	333	5,00
22720.2554	M5  11,5	333	5,10
22720.2562	M6  10,0	333	5,55
22720.2564	M6  16,0	333	5,70

**Druckschrauben mit Messingbolzen**

EH 22760.



Art.-Nr.	Nennmaß	Katalog Seite	Preis/Stk. [EUR]
<b>Vergütungsstahl</b>			
22760.0032	M 3  5,0	334	3,03
22760.0034	M 3  7,5	334	3,00
22760.0036	M 3  10,0	334	3,00
22760.0040	M 4  5,0	334	3,00
22760.0042	M 4  6,5	334	2,64
22760.0044	M 4  10,5	334	2,58
22760.0046	M 4  16,5	334	2,62
22760.0050	M 5  6,0	334	2,64
22760.0052	M 5  8,5	334	2,32
22760.0054	M 5  12,5	334	2,32
22760.0056	M 5  20,5	334	2,43
22760.0060	M 6  6,0	334	3,74
22760.0062	M 6  11,5	334	2,32
22760.0064	M 6  17,5	334	2,32
22760.0066	M 6  26,5	334	2,43
22760.0080	M 8  8,0	334	3,79
22760.0082	M 8  12,0	334	2,38
22760.0086	M 8  22,0	334	2,38
22760.0088	M 8  32,0	334	2,52
22760.0100	M10  10,0	334	4,35
22760.0102	M10  14,0	334	2,74
22760.0104	M10  18,0	334	2,74
22760.0106	M10  27,0	334	2,85
22760.0108	M10  37,0	334	2,98
22760.0120	M12  12,0	334	4,80
22760.0122	M12  18,5	334	3,11
22760.0124	M12  22,5	334	3,11
22760.0126	M12  32,5	334	3,36
22760.0128	M12  42,5	334	3,63

<b>Rostfreier Stahl</b>				
22760.0432	M 3  5,0	334	3,35	
22760.0434	M 3  7,5	334	3,37	
22760.0436	M 3  10,0	334	3,37	
22760.0442	M 4  6,5	334	3,15	
22760.0444	M 4  10,5	334	3,08	
22760.0446	M 4  16,5	334	3,12	
22760.0452	M 5  8,5	334	2,83	
22760.0454	M 5  12,5	334	2,83	
22760.0456	M 5  20,5	334	2,96	
22760.0462	M 6  11,5	334	2,82	
22760.0464	M 6  17,5	334	2,82	
22760.0466	M 6  26,5	334	2,96	
22760.0482	M 8  12,0	334	2,99	
22760.0486	M 8  22,0	334	2,99	
22760.0488	M 8  32,0	334	3,08	
22760.0502	M10  14,0	334	3,49	
22760.0504	M10  18,0	334	3,49	
22760.0506	M10  27,0	334	3,57	
22760.0508	M10  37,0	334	3,69	
22760.0522	M12  18,5	334	4,09	
22760.0524	M12  22,5	334	4,14	
22760.0526	M12  32,5	334	4,35	
22760.0528	M12  42,5	334	4,59	

**Druckschrauben mit Kunststoffbolzen**

EH 22760.



Art.-Nr.	Nennmaß	Katalog Seite	Preis/Stk. [EUR]
<b>Rostfreier Stahl</b>			
22760.0632	M 3  3,8	335	2,81
22760.0634	M 3  5,8	335	2,83
22760.0636	M 3  8,8	335	2,83
22760.0638	M 3  10,8	335	2,83
22760.0642	M 4  7,0	335	2,43
22760.0643	M 4  9,0	335	2,38
22760.0644	M 4  11,0	335	2,38
22760.0645	M 4  13,0	335	2,50
22760.0646	M 4  17,0	335	2,57
22760.0652	M 5  9,0	335	2,44
22760.0653	M 5  11,0	335	2,44
22760.0654	M 5  13,0	335	2,45
22760.0655	M 5  17,0	335	2,55
22760.0656	M 5  21,0	335	2,62
22760.0662	M 6  11,3	335	2,52
22760.0663	M 6  13,3	335	2,54
22760.0664	M 6  17,3	335	2,61
22760.0665	M 6  21,3	335	2,71
22760.0666	M 6  26,3	335	2,84
22760.0667	M 6  33,3	335	3,21
22760.0682	M 8  13,6	335	2,71
22760.0683	M 8  17,6	335	2,74
22760.0684	M 8  21,6	335	2,84
22760.0685	M 8  26,6	335	3,12
22760.0686	M 8  33,6	335	3,29
22760.0687	M 8  41,6	335	3,58
22760.0702	M10  17,9	336	3,59
22760.0703	M10  21,9	336	3,76
22760.0704	M10  26,9	336	3,75
22760.0705	M10  33,9	336	3,88
22760.0706	M10  41,9	336	4,50
22760.0707	M10  51,9	336	4,68
22760.0722	M12  22,1	336	4,68

22760.0723	M12  27,1	336	5,25
22760.0724	M12  34,1	336	4,96
22760.0725	M12  42,1	336	5,75
22760.0726	M12  52,1	336	5,80
22760.0727	M12  65,1	336	6,30
<b>Stahl</b>			
22760.0242	M 4  7,0	335	1,07
22760.0243	M 4  9,0	335	1,08
22760.0244	M 4  11,0	335	1,08
22760.0245	M 4  13,0	335	1,09
22760.0246	M 4  17,0	335	1,09
22760.0247	M 4  21,0	335	1,09
22760.0252	M 5  9,0	335	1,07
22760.0253	M 5  11,0	335	1,08
22760.0254	M 5  13,0	335	1,08
22760.0255	M 5  17,0	335	1,25
22760.0256	M 5  21,0	335	1,08
22760.0257	M 5  26,0	335	1,11
22760.0262	M 6  11,3	335	1,09
22760.0263	M 6  13,3	335	1,05
22760.0264	M 6  17,3	335	1,06
22760.0265	M 6  21,3	335	1,06
22760.0266	M 6  26,3	335	1,14
22760.0267	M 6  33,3	335	1,31
22760.0268	M 6  41,3	335	1,35
22760.0270	M 6  51,3	335	1,53
22760.0282	M 8  13,6	335	1,14
22760.0283	M 8  17,6	335	1,14
22760.0284	M 8  21,6	335	1,16
22760.0285	M 8  26,6	335	1,22
22760.0286	M 8  33,6	335	1,36
22760.0287	M 8  41,6	335	1,59
22760.0288	M 8  51,6	335	1,82
22760.0290	M 8  64,6	335	2,09
22760.0302	M10  17,9	336	1,49
22760.0303	M10  21,9	336	1,55
22760.0304	M10  26,9	336	1,66
22760.0305	M10  33,9	336	1,67
22760.0306	M10  41,9	336	1,94
22760.0307	M10  51,9	336	2,18
22760.0308	M10  64,9	336	2,33
22760.0310	M10  81,9	336	2,71
22760.0322	M12  22,1	336	1,65
22760.0323	M12  27,1	336	1,75
22760.0324	M12  34,1	336	1,86
22760.0325	M12  42,1	336	2,09
22760.0326	M12  52,1	336	2,40
22760.0327	M12  65,1	336	2,79
22760.0330	M12  82,1	336	3,77
22760.0332	M12  102,1	336	3,63

**Pendelauflagen**

EH 22730.



Art.-Nr.	Nennmaß	Katalog Seite	Preis/Stk. [EUR]
----------	---------	---------------	------------------

<b>mit Außengewinde, Kugel abgeflacht, Auflagefläche plan, Vergütungsstahl</b>			
22730.0012	13 M 6	338	21,00
22730.0013	13 M 8	338	21,00
22730.0018	20 M 8	338	29,75
22730.0019	20 M10	338	29,75
22730.0020	20 M12	338	29,75
22730.0030	30 M16	338	37,15
22730.0050	50 M20	338	130,70
22730.0060	50 M24	338	130,70

<b>mit Außengewinde, Kugel abgeflacht, Auflagefläche plan, Rostfreier Stahl</b>			
22730.0112	13 M 6	338	26,25
22730.0113	13 M 8	338	26,25
22730.0118	20 M 8	338	37,25
22730.0119	20 M10	338	37,25
22730.0120	20 M12	338	37,25
22730.0130	30 M16	338	46,85
22730.0150	50 M20	338	159,80
22730.0160	50 M24	338	159,80

<b>mit Außengewinde, Kugel abgeflacht, Auflagefläche geriffelt, Vergütungsstahl</b>			
22730.0312	13 M 6	338	27,10
22730.0313	13 M 8	338	27,10
22730.0318	20 M 8	338	37,70
22730.0319	20 M10	338	37,70
22730.0320	20 M12	338	37,70
22730.0330	30 M16	338	46,20
22730.0350	50 M20	338	146,50
22730.0360	50 M24	338	146,50

<b>für Passungsaufnahme, Kugel abgeflacht, Auflagefläche plan, Vergütungsstahl</b>			
22730.0412	12 M 3	338	19,70
22730.0418	18 M 4	338	27,35
22730.0428	28 M 5	338	34,90

<b>für Passungsaufnahme, Kugel abgeflacht, Auflagefläche plan, Rostfreier Stahl</b>			
22730.0452	12 M 3	338	24,75
22730.0458	18 M 4	338	34,20
22730.0468	28 M 5	338	46,05

<b>für Passungsaufnahme, Kugel abgeflacht, Auflagefläche geriffelt, Vergütungsstahl</b>			
22730.0712	12 M 3	338	26,00
22730.0718	18 M 4	338	35,40
22730.0728	28 M 5	338	44,40

**Pendelauflagen**

mit Hartmetallkugel, geriffelt

EH 22730.



Art.-Nr.	Nennmaß	Katalog Seite	Preis/Stk. [EUR]
----------	---------	---------------	------------------

<b>mit Außengewinde, Kugel abgeflacht, Auflagefläche geriffelt, Vergütungsstahl</b>			
22730.0362	13 M 6	339	37,95
22730.0363	13 M 8	339	37,95
22730.0378	20 M 8	339	50,95
22730.0379	20 M10	339	50,95
22730.0380	20 M12	339	50,95
22730.0381	30 M16	339	80,45
22730.0382	50 M20	339	158,20
22730.0383	50 M24	339	158,20

<b>mit Außengewinde, Kugel abgeflacht, Auflagefläche geriffelt, Rostfreier Stahl</b>			
22730.0390	13 M 6	339	44,20
22730.0392	13 M 8	339	44,20
22730.0394	20 M 8	339	59,30
22730.0396	20 M10	339	59,30
22730.0398	20 M12	339	59,30
22730.0399	30 M16	339	91,75
22730.0400	50 M20	339	175,80
22730.0401	50 M24	339	175,80

**Pendelauflagen mit selbsttätiger Rückstellung**

EH 22731.



Art.-Nr.	Nennmaß	Katalog Seite	Preis/Stk. [EUR]
----------	---------	---------------	------------------

<b>mit Außengewinde, Kugel abgeflacht, Auflagefläche plan, Vergütungsstahl</b>			
22731.0012	13 M 6	340	27,05
22731.0013	13 M 8	340	27,05
22731.0018	20 M 8	340	38,35
22731.0019	20 M10	340	38,35
22731.0020	20 M12	340	38,35
22731.0030	30 M16	340	48,00
22731.0050	50 M20	340	169,20
22731.0060	50 M24	340	169,20

<b>mit Außengewinde, Kugel abgeflacht, Auflagefläche plan, Rostfreier Stahl</b>			
22731.0112	13 M 6	340	34,05
22731.0113	13 M 8	340	34,05
22731.0118	20 M 8	340	48,15
22731.0119	20 M10	340	48,15
22731.0120	20 M12	340	48,15
22731.0130	30 M16	340	60,55
22731.0150	50 M20	340	206,40
22731.0160	50 M24	340	206,40

<b>mit Außengewinde, Kugel abgeflacht, Auflagefläche geriffelt, Vergütungsstahl</b>			
22731.0312	13 M 6	340	35,00
22731.0313	13 M 8	340	35,00
22731.0318	20 M 8	340	48,75
22731.0319	20 M10	340	48,75
22731.0320	20 M12	340	48,75
22731.0330	30 M16	340	59,80
22731.0350	50 M20	340	189,20
22731.0360	50 M24	340	189,20

<b>für Passungsaufnahme, Kugel abgeflacht, Auflagefläche plan, Vergütungsstahl</b>			
22731.0412	12 M 3	341	25,50
22731.0418	18 M 4	341	35,35
22731.0428	28 M 5	341	45,10

<b>für Passungsaufnahme, Kugel abgeflacht, Auflagefläche plan, Rostfreier Stahl</b>			
22731.0452	12 M 3	341	32,10
22731.0458	18 M 4	341	44,20
22731.0468	28 M 5	341	59,50

<b>für Passungsaufnahme, Kugel abgeflacht, Auflagefläche geriffelt, Vergütungsstahl</b>			
22731.0712	12 M 3	341	33,70
22731.0718	18 M 4	341	45,80
22731.0728	28 M 5	341	57,40

**Pendelauflagen mit Hartmetallkugel, geriffelt und selbsttätiger Rückstellung**

EH 22731.



Art.-Nr.	Nennmaß	Katalog Seite	Preis/Stk. [EUR]
----------	---------	---------------	------------------

<b>mit Außengewinde, Kugel abgeflacht, Auflagefläche geriffelt, Vergütungsstahl</b>			
	13 M 6	342	49,10
22731.0363	13 M 8	342	49,10
22731.0378	20 M 8	342	65,95
22731.0379	20 M10	342	65,95
22731.0380	20 M12	342	65,95
22731.0381	30 M16	342	101,90
22731.0382	50 M20	342	204,60
22731.0383	50 M24	342	204,60

Art.-Nr.	Nennmaß	Katalog Seite	Preis/Stk. [EUR]
<b>mit Außengewinde, Kugel abgeflacht, Auflagefläche geriffelt, Rostfreier Stahl</b>			
	13 M 6	342	57,10
22731.0392	13 M 8	342	57,10
22731.0394	20 M 8	342	76,65
22731.0396	20 M10	342	76,65
22731.0398	20 M12	342	76,65
22731.0399	30 M16	342	113,20
22731.0400	50 M20	342	227,20
22731.0401	50 M24	342	227,20

**Pendelauflagen verstellbar**  
EH 22740.



Art.-Nr.	Nennmaß	Katalog Seite	Preis/Stk. [EUR]
<b>mit abgeflachter Kugel, Auflagefläche plan, Vergütungsstahl</b>			
22740.0013	M 8	343	22,35
22740.0016	M10	343	29,90
22740.0017	M12	343	29,90
22740.0024	M16	343	41,45
22740.0030	M20	343	71,15
22740.0036	M24	343	81,85
22740.0046	M30 x 1,5	343	101,80
<b>mit abgeflachter Kugel, Auflagefläche plan, Rostfreier Stahl</b>			
22740.0113	M 8	343	27,85
22740.0116	M10	343	37,25
22740.0117	M12	343	37,25
22740.0124	M16	343	51,55
22740.0130	M20	343	88,80
22740.0136	M24	343	115,40
22740.0146	M30 x 1,5	343	161,60
<b>mit abgeflachter Kugel, Auflagefläche geriffelt, Vergütungsstahl</b>			
22740.0313	M 8	343	29,95
22740.0316	M10	343	38,45
22740.0317	M12	343	38,45
22740.0324	M16	343	54,25
22740.0330	M20	343	85,25
22740.0336	M24	343	96,05
22740.0346	M30 x 1,5	343	114,00

**Pendelauflagen verstellbar, mit selbsttätiger Rückstellung**  
EH 22741.



Art.-Nr.	Nennmaß	Katalog Seite	Preis/Stk. [EUR]
<b>mit abgeflachter Kugel, Auflagefläche plan, Vergütungsstahl</b>			
22741.0013	M 8	344	34,70
22741.0016	M10	344	38,65
22741.0017	M12	344	38,65
22741.0024	M16	344	53,55
22741.0030	M20	344	92,00
22741.0036	M24	344	105,90
22741.0046	M30 x 1,5	344	131,50
<b>mit abgeflachter Kugel, Auflagefläche plan, Rostfreier Stahl</b>			
22741.0113	M 8	344	35,95
22741.0116	M10	344	48,15
22741.0117	M12	344	48,15
22741.0124	M16	344	66,45
22741.0130	M20	344	114,80
22741.0136	M24	344	149,20
22741.0146	M30 x 1,5	344	208,90
<b>mit abgeflachter Kugel, Auflagefläche geriffelt, Vergütungsstahl</b>			
22741.0313	M 8	344	38,75
22741.0316	M10	344	49,75
22741.0317	M12	344	49,75
22741.0324	M16	344	70,15
22741.0330	M20	344	110,20
22741.0336	M24	344	124,10
22741.0346	M30 x 1,5	344	166,20

**Kugelrollen mit Stahlblechgehäuse**  
EH 22750.



Art.-Nr.	Nennmaß	Katalog Seite	Preis/Stk. [EUR]
<b>Deckel und Gehäuse verzinkt</b>			
22750.0000	12,6	346	9,90
22750.0002	18,0	346	10,95
22750.0004	24,0	346	12,15
22750.0008	36,0	346	16,30
22750.0012	45,0	346	32,30
22750.0016	62,0	346	83,80
<b>alle Teile verzinkt, Kugel aus rostfreiem Stahl</b>			
22750.0020	12,6	346	18,20
22750.0022	18,0	346	20,15
22750.0024	24,0	346	22,30
22750.0028	36,0	346	34,90
22750.0032	45,0	346	57,95
22750.0036	62,0	346	145,60
<b>alle Teile aus rostfreiem Stahl</b>			
22750.0040	12,6	346	34,70
22750.0042	18,0	346	38,25
22750.0044	24,0	346	42,45
22750.0048	36,0	346	101,30
22750.0052	45,0	346	137,30

**Toleranzringe**  
EH 22750.



Art.-Nr.	Nennmaß	Katalog Seite	Preis/Stk. [EUR]
22750.0060	12,6	347	1,54
22750.0062	18,0	347	1,54
22750.0064	24,0	347	1,59
22750.0068	36,0	347	2,39
22750.0072	45,0	347	2,69
22750.0076	62,0	347	3,30

**Kugelrollen mit Befestigungselementen**  
EH 22750.



Art.-Nr.	Nennmaß	Katalog Seite	Preis/Stk. [EUR]
<b>Kugel aus Kugellagerstahl</b>			
22750.0104	24	348	15,40
22750.0108	36	348	20,00
22750.0112	45	348	38,50

Art.-Nr.	Nennmaß	Katalog Seite	Preis/Stk. [EUR]
<b>Kugel aus rostfreiem Stahl</b>			
22750.0124	24	348	24,85
22750.0128	36	348	38,25
22750.0132	45	348	59,15



<b>Montagewerkzeug</b>			
22750.0144	24	348	84,55
22750.0148	36	348	90,95
22750.0152	45	348	97,70

**Kugelrollen Kunststoff**

EH 22751.



Art.-Nr.	Nennmaß	Katalog Seite	Preis/Stk. [EUR]
<b>Lagerkugel: Kunststoff</b>			
22751.0015	24	349	6,80
22751.0022	36	349	12,95
<b>Lagerkugel: Rostfreier Stahl</b>			
22751.0115	24	349	5,25
22751.0122	36	349	8,60

**Kugelrollen einschraubbar, gleitgelagert**

EH 22752.



Art.-Nr.	Nennmaß	Katalog Seite	Preis/Stk. [EUR]
<b>Automatenstahl</b>			
22752.0061	M 6   8	350	7,35
22752.0064	M 6   16	350	7,35
22752.0081	M 8   10	350	7,40
22752.0084	M 8   20	350	7,45
22752.0101	M10   12	350	7,45
22752.0104	M10   25	350	7,45
22752.0121	M12   16	350	7,85
22752.0124	M12   35	350	7,95
22752.0161	M16   20	350	9,45
22752.0166	M16   50	350	9,45
<b>Rostfreier Stahl</b>			
22752.0561	M 6   8	350	10,35
22752.0564	M 6   16	350	10,35
22752.0581	M 8   10	350	10,40
22752.0584	M 8   20	350	10,40
22752.0601	M10   12	350	10,45
22752.0604	M10   25	350	10,45
22752.0621	M12   16	350	10,95
22752.0624	M12   35	350	10,95
22752.0661	M16   20	350	13,10
22752.0666	M16   50	350	13,10

**Kugelrollen gleitgelagert**

EH 22753.



Art.-Nr.	Nennmaß	Katalog Seite	Preis/Stk. [EUR]
22753.0065	10,0	351	6,80
22753.0085	12,6	351	7,35



<b>Montagewerkzeug</b>			
22753.9965	10,0	351	14,95
22753.9985	12,6	351	14,95

**Positioniersensoren pneumatisch**

EH 22800.



Art.-Nr.	Nennmaß	Katalog Seite	Preis/Stk. [EUR]
<b>Anschluss unten/seitlich</b>			
22800.0010	16   13	352	32,50
22800.0020	25   20	352	32,50
<b>Anschluss unten</b>			
22800.0100	16   5	352	22,90

**Positioniersensoren pneumatisch**

EH 22800.



Art.-Nr.	Nennmaß	Katalog Seite	Preis/Stk. [EUR]
<b>mit Halteleiste</b>			
22800.0400	-	353	120,00

**Positioniersensoren pendelnd, pneumatisch**

EH 22800.



Art.-Nr.	Nennmaß	Katalog Seite	Preis/Stk. [EUR]
<b>abgeflachte Kugel, Auflagefläche geriffelt</b>			
22800.0220	-	354	68,75

<b>abgeflachte Kugel, Auflagefläche plan</b>			
22800.0320	-	354	58,85

**Positioniersensoren pendelnd, pneumatisch**

EH 22800.



Art.-Nr.	Nennmaß	Katalog Seite	Preis/Stk. [EUR]
<b>mit Halteleiste</b>			
22800.0410	-	355	138,00

**Überwachungseinheiten für Positioniersensoren, pneumatisch**

EH 22800.



Art.-Nr.	Nennmaß	Katalog Seite	Preis/Stk. [EUR]
<b>Staudrucksensor mit LCD-Displayanzeige, Anschluss für Pneumatikschlauch Ø 4 mm, analoge und digitale Ausgangssignale</b>			
22800.0701	0 - 10	356	194,70



<b>Rundsteckverbinderkabel zum Verbinden von Staudrucksensor mit Steuerung / Bussystem, M12 Anschluss auf loses Leitungsende (4-polig)</b>			
22800.0702	84,0	357	12,00
<b>Einbaurahmen für Staudrucksensor, zum Einbau in eine Schalttafel (Wandstärke max. 5 mm)</b>			
22800.0703	26,0	357	21,85
<b>Steckernetzteil, Eingang 100-240 V AC / Ausgang 24 V DC 500 mA, mit M12 Steckerbuchse</b>			
22800.0704	100,0	357	59,45
<b>Druckregler, Eingangsdruck max. 12 bar / Ausgangsdruck 2 bar, 1/4" Außengewinde beidseitig</b>			
22800.0710	22,0	357	44,15
<b>Verbindungsstück zum Verbinden von Druckregler und Pneumatikschlauch, 1/4" Innengewinde auf Schnellsteckanschluss (Pneumatikschlauch Ø 4 mm)</b>			
22800.0711	17,0	357	6,90
<b>Pneumatikschlauch, Ø 4 mm</b>			
22800.0712	43,0	357	6,15
<b>Schnellsteckverbinder, für Pneumatikschlauch Ø 4 mm</b>			
22800.0713	4,7	357	4,85
<b>T-Schnellsteckverbinder für Pneumatikschlauch Ø 4 mm</b>			
22800.0714	7,6	357	6,70
<b>Y-Schnellsteckverbinder für Pneumatikschlauch Ø 4 mm</b>			
22800.0715	7,5	357	6,70

**Abfrageeinheiten mit Sensor**  
EH 22810.



Art.-Nr.	Nennmaß	Katalog Seite	Preis/Stk. [EUR]
<b>Abfrageeinheit mit Buchse</b>			
22810.0008	M 8	360	auf Anfrage
22810.0012	M12	360	auf Anfrage
<b>Abfrageeinheit mit Stecker</b>			
22810.1008	M 8	360	auf Anfrage
22810.1012	M12	360	auf Anfrage



<b>Sensor mit Buchse und Silikon-Kabel</b>			
22810.9001	-	360	auf Anfrage
<b>Sensor mit Stecker und Silikon-Kabel</b>			
22810.9002	-	360	auf Anfrage

**Funk-Sender für Abfrageeinheit**  
EH 22810.



Art.-Nr.	Nennmaß	Katalog Seite	Preis/Stk. [EUR]
<b>Funk-Universalsender mit Schutzkappen</b>			
22810.9010	98/64/52,5	361	auf Anfrage



<b>Schutzkappe</b>			
22810.9011	-	361	auf Anfrage

**Funk-Empfänger für Abfrageeinheit**  
EH 22810.



Art.-Nr.	Nennmaß	Katalog Seite	Preis/Stk. [EUR]
<b>Funk-Universalempfänger und Funk-Antenne</b>			
22810.9020	70/23/90	362	auf Anfrage

**Ölschaugläser**  
EH 22860.



Art.-Nr.	Nennmaß	Katalog Seite	Preis/Stk. [EUR]
<b>ohne Ölstandsmarke</b>			
22860.0016	16	Web	10,10
22860.0022	22	Web	10,90
22860.0032	32	Web	12,20
22860.0050	50	Web	21,90
<b>Webmit Ölstandsmarke</b>			
22860.0116	16	Web	11,15
22860.0122	22	Web	11,95
22860.0132	32	Web	13,05
22860.0150	50	Web	22,65



<b>Montagewerkzeug</b>			
22860.0816	16	Web	7,45
22860.0822	22	Web	7,80
22860.0832	32	Web	8,05
22860.0850	50	Web	8,50

**Expander® Dichtstopfen Hülse aus Einsatzstahl**  
EH 22880.



Art.-Nr.	Nennmaß	Katalog Seite	Preis/Stk. [EUR]
22880.0004	4	363	0,57
22880.0005	5	363	0,69
22880.0006	6	363	0,83
22880.0007	7	363	1,12
22880.0008	8	363	1,41
22880.0009	9	363	1,73
22880.0010	10	363	2,36
22880.0012	12	363	3,10
22880.0014	14	363	3,92
22880.0016	16	363	4,50
22880.0018	18	363	5,85
22880.0020	20	363	9,30
22880.0022	22	363	11,15

**Expander® Dichtstopfen Hülse aus rostfreiem Stahl**  
EH 22880.



Art.-Nr.	Nennmaß	Katalog Seite	Preis/Stk. [EUR]
<b>Hülse aus rostfreiem Stahl, Kugel aus Stahl</b>			
22880.0053	3	364	0,90
22880.0054	4	364	0,83
22880.0055	5	364	1,14
22880.0056	6	364	1,39
22880.0057	7	364	1,84
22880.0058	8	364	2,47
22880.0059	9	364	3,11
22880.0060	10	364	4,15
22880.0062	12	364	5,35
22880.0064	14	364	6,85
22880.0066	16	364	10,10
22880.0068	18	364	12,75
22880.0070	20	364	19,05
22880.0072	22	364	22,10

**Expander® Dichtstopfen Hülse und Kugel aus rostfreiem Stahl**  
EH 22880.



Art.-Nr.	Nennmaß	Katalog Seite	Preis/Stk. [EUR]
<b>Hülse und Kugel aus rostfreiem Stahl</b>			
22880.0083	3	365	1,11
22880.0084	4	365	1,24
22880.0085	5	365	1,69
22880.0086	6	365	2,25
22880.0087	7	365	2,78



Art.-Nr.	Nennmaß	Katalog Seite	Preis/Stk. [EUR]
22880.0088	8	365	3,72
22880.0089	9	365	4,91
22880.0090	10	365	6,40
22880.0092	12	365	6,80
22880.0094	14	365	8,70

**Setzstempel für Expander® Dichtstopfen**

EH 22880.



Art.-Nr.	Nennmaß	Katalog Seite	Preis/Stk. [EUR]
22880.0153	3	367	50,50
22880.0154	4	367	54,70
22880.0155	5	367	57,80
22880.0156	6	367	60,00
22880.0157	7	367	63,10
22880.0158	8	367	82,00
22880.0159	9	367	85,25
22880.0160	10	367	88,40
22880.0162	12	367	94,65
22880.0164	14	367	98,85
22880.0166	16	367	105,20
22880.0168	18	367	112,70
22880.0170	20	367	129,90
22880.0172	22	367	142,10

**Expander® Dichtstopfen mit Zuganker**

EH 22880.



Art.-Nr.	Nennmaß	Katalog Seite	Preis/Stk. [EUR]
22880.0304	4	368	1,34
22880.0305	5	368	1,46
22880.0306	6	368	1,54
22880.0307	7	368	1,67
22880.0408	8	368	1,94
22880.0409	9	368	2,12
22880.0410	10	368	2,54

**Expander® Dichtstopfen mit verlängertem Zuganker**

EH 22880.



Art.-Nr.	Nennmaß	Katalog Seite	Preis/Stk. [EUR]
22880.0414	4	369	2,13
22880.0415	5	369	2,35
22880.0416	6	369	2,38
22880.0417	7	369	3,12
22880.0418	8	369	3,50
22880.0419	9	369	3,92
22880.0420	10	369	4,62

**Distanzhülsen für Expander® Dichtstopfen mit verlängertem Zuganker**

EH 22880.



Art.-Nr.	Nennmaß	Katalog Seite	Preis/Stk. [EUR]
22880.0424	4	370	73,15
22880.0425	5	370	73,15
22880.0426	6	370	73,15
22880.0427	7	370	54,40
22880.0428	8	370	55,85
22880.0429	9	370	55,85
22880.0430	10	370	59,95

**Montagewerkzeuge für Expander® Dichtstopfen, Ausführung Zuganker**

EH 22880.



Art.-Nr.	Nennmaß	Katalog Seite	Preis/Stk. [EUR]
<b>Montagewerkzeug, pneumatisch (ExTool 030) für Größen (d,) 4 bis 6</b>			
22880.0510	19	371	auf Anfrage
<b>Montagewerkzeug, pneumatisch (ExTool 040-1) für Größen (d,) 7 bis 10</b>			
22880.0520	24	371	auf Anfrage

**Augenschrauben DIN 444, Form B**

EH 22980.



Art.-Nr.	Nennmaß	Katalog Seite	Preis/Stk. [EUR]
<b>Vergütungsstahl</b>			
22980.0202	M 5  25	375	4,25
22980.0203	M 5  30	375	4,35
22980.0204	M 5  35	375	4,45
22980.0205	M 5  40	375	4,62
22980.0212	M 6  30	375	3,78
22980.0214	M 6  40	375	3,89
22980.0216	M 6  50	375	3,99
22980.0218	M 6  60	375	4,35
22980.0222	M 6  80	375	4,66
22980.0232	M 8  40	375	5,00
22980.0234	M 8  50	375	5,35
22980.0236	M 8  60	375	5,45
22980.0240	M 8  80	375	5,65
22980.0244	M 8 100	375	6,05
22980.0252	M10  50	375	5,90
22980.0254	M10  60	375	6,10

22980.0257	M10  75	375	6,65
22980.0262	M10 100	375	7,00
22980.0266	M10 120	375	7,40
22980.0272	M12  50	375	6,30
22980.0274	M12  60	375	6,35
22980.0278	M12  80	375	6,75
22980.0282	M12 100	375	7,05
22980.0286	M12 120	375	7,45
22980.0292	M16  60	375	8,10
22980.0294	M16  80	375	8,60
22980.0298	M16 100	375	8,70
22980.0302	M16 120	375	8,70
22980.0308	M16 150	375	9,60
22980.0312	M20 100	375	11,30
22980.0316	M20 120	375	12,10
22980.0324	M20 160	375	14,00
22980.0332	M20 200	375	15,65
22980.0342	M24 100	375	19,50
22980.0346	M24 120	375	21,10
22980.0354	M24 160	375	24,05
22980.0362	M24 200	375	27,25
<b>Rostfreier Stahl</b>			
22980.0402	M 5  25	375	5,10
22980.0403	M 5  30	375	5,25
22980.0404	M 5  35	375	5,35
22980.0405	M 5  40	375	5,50
22980.0412	M 6  30	375	4,56
22980.0414	M 6  40	375	4,66
22980.0416	M 6  50	375	4,82
22980.0418	M 6  60	375	5,00
22980.0422	M 6  80	375	5,50
22980.0432	M 8  40	375	5,70
22980.0434	M 8  50	375	5,90
22980.0436	M 8  60	375	6,05
22980.0440	M 8  80	375	6,25
22980.0444	M 8 100	375	6,65
22980.0452	M10  50	375	6,95
22980.0454	M10  60	375	7,15
22980.0457	M10  75	375	7,35
22980.0462	M10 100	375	7,75
22980.0466	M10 120	375	8,00
22980.0472	M12  50	375	7,40
22980.0474	M12  60	375	7,55
22980.0478	M12  80	375	7,85
22980.0482	M12 100	375	8,45
22980.0486	M12 120	375	8,80
22980.0492	M16  60	375	11,15
22980.0494	M16  80	375	11,75
22980.0498	M16 100	375	12,40
22980.0502	M16 120	375	13,20
22980.0508	M16 150	375	14,25
22980.0512	M20 100	375	18,15
22980.0516	M20 120	375	19,30
22980.0524	M20 160	375	21,45
22980.0532	M20 200	375	24,00
22980.0542	M24 100	375	23,80
22980.0546	M24 120	375	25,55
22980.0554	M24 160	375	28,30
22980.0562	M24 200	375	31,75

**Augenschrauben  
DIN 444, Form B Güte 8.8  
Präzisionsausführung**

EH 22980.



Art.-Nr.	Nennmaß	Katalog Seite	Preis/Stk. [EUR]
22980.0081	M 8   40	376	7,10
22980.0084	M 8   60	376	7,55
22980.0103	M10   50	376	7,85
22980.0106	M10   75	376	8,00
22980.0108	M10   100	376	8,30
22980.0122	M12   60	376	7,60
22980.0125	M12   80	376	8,10
22980.0128	M12   120	376	8,85
22980.0163	M16   80	376	9,60
22980.0168	M16   150	376	11,90

**Gelenkköpfe  
DIN 12240-4, mit Außengewinde**

EH 22982.



Art.-Nr.	Nennmaß	Katalog Seite	Preis/Stk. [EUR]
<b>Rechtsgewinde, Automatenstahl</b>			
22982.0102	5 33	377	8,60
22982.0104	6 36	377	8,60
22982.0106	8 42	377	9,95
22982.0108	10 48	377	11,55
22982.0110	12 54	377	14,80
22982.0112	14 60	377	17,75
22982.0114	16 66	378	23,75
22982.0116	18 72	378	28,65
22982.0118	20 78	378	33,15
22982.0120	22 84	378	37,75
22982.0122	25 94	378	47,55
<b>Rechtsgewinde, Rostfreier Stahl</b>			
22982.0302	5 33	377	23,05
22982.0304	6 36	377	24,35
22982.0306	8 42	377	29,15
22982.0308	10 48	377	32,65
22982.0310	12 54	377	40,85
22982.0312	14 60	377	49,70
22982.0314	16 66	378	57,65
22982.0316	18 72	378	69,20
22982.0318	20 78	378	88,20
22982.0320	22 84	378	98,50
22982.0322	25 94	378	114,10

<b>Linksgewinde, Automatenstahl</b>			
22982.0124	5 33	378	8,35
22982.0126	6 36	378	8,35
22982.0128	8 42	378	9,35
22982.0130	10 48	378	11,20
22982.0132	12 54	378	14,80
22982.0134	14 60	378	17,75
22982.0136	16 66	378	23,75
22982.0138	18 72	378	28,65
22982.0140	20 78	378	33,15
22982.0142	22 84	378	37,75
22982.0144	25 94	378	47,55

<b>Linksgewinde, Rostfreier Stahl</b>			
22982.0324	5 33	378	23,05
22982.0326	6 36	378	24,35
22982.0328	8 42	378	29,15
22982.0330	10 48	378	32,65
22982.0332	12 54	378	40,85
22982.0334	14 60	378	49,70
22982.0336	16 66	378	57,65
22982.0338	18 72	378	69,20
22982.0340	20 78	378	88,20
22982.0342	22 84	378	98,50
22982.0344	25 94	378	114,10

**Gelenkköpfe  
DIN 12240-4, mit Innengewinde**

EH 22982.



Art.-Nr.	Nennmaß	Katalog Seite	Preis/Stk. [EUR]
<b>Rechtsgewinde, Automatenstahl</b>			
22982.0202	5 27	379	8,60
22982.0204	6 30	379	8,95
22982.0206	8 36	379	9,65
22982.0208	10 43	379	11,55
22982.0210	12 50	379	14,80
22982.0212	14 57	379	17,75
22982.0214	16 64	380	23,75
22982.0216	18 71	380	28,65
22982.0218	20 77	380	33,15
22982.0220	22 84	380	37,75
22982.0222	25 94	380	47,55
<b>Rechtsgewinde, Rostfreier Stahl</b>			
22982.0402	5 27	379	23,05
22982.0404	6 30	379	24,35
22982.0406	8 36	379	30,10
22982.0408	10 43	379	32,65
22982.0410	12 50	379	40,85
22982.0412	14 57	379	49,70
22982.0414	16 64	380	57,65
22982.0416	18 71	380	69,20
22982.0418	20 77	380	88,20
22982.0420	22 84	380	98,50
22982.0422	25 94	380	117,60

<b>Linksgewinde, Automatenstahl</b>			
22982.0224	5 27	380	8,60
22982.0226	6 30	380	8,60
22982.0228	8 36	380	9,35
22982.0230	10 43	380	11,20
22982.0232	12 50	380	14,80
22982.0234	14 57	380	17,75
22982.0236	16 64	380	23,75
22982.0238	18 71	380	28,65
22982.0240	20 77	380	33,15
22982.0242	22 84	380	37,75
22982.0244	25 94	380	47,55

<b>Linksgewinde, Rostfreier Stahl</b>			
22982.0424	5 27	380	23,05
22982.0426	6 30	380	24,35
22982.0428	8 36	380	29,15
22982.0430	10 43	380	32,65
22982.0432	12 50	380	40,85
22982.0434	14 57	380	49,70
22982.0436	16 64	380	57,65
22982.0438	18 71	380	69,20
22982.0440	20 77	380	88,20
22982.0442	22 84	380	98,50
22982.0444	25 94	380	114,10

**Muttern für T-Nuten  
DIN 508**

EH 23010.



Art.-Nr.	Nennmaß	Katalog Seite	Preis/Stk. [EUR]
<b>Vergütungsstahl, Güte 8, blank</b>			
23010.0051	5 M 4	384	1,13
23010.0061	6 M 5	384	1,20
23010.0081	8 M 6	384	1,26
23010.0103	10 M 6	384	1,47
23010.0101	10 M 8	384	1,33
23010.0123	12 M 8	384	1,65
23010.0121	12 M10	384	1,38
23010.0143	14 M10	384	1,81
23010.0141	14 M12	384	1,55
23010.0163	16 M12	384	2,37
23010.0161	16 M14	384	1,98
23010.0183	18 M14	384	3,09
23010.0181	18 M16	384	2,37
23010.0203	20 M16	384	3,92
23010.0201	20 M18	384	3,90
23010.0223	22 M18	385	5,40
23010.0221	22 M20	385	4,43
23010.0243	24 M20	385	8,50
23010.0241	24 M22	385	7,15
23010.0281	28 M24	385	7,85
23010.0361	36 M30	385	19,70
23010.0421	42 M36	385	42,35
23010.0481	48 M42	385	59,80
23010.0541	54 M48	385	92,20

Art.-Nr.	Nennmaß	Katalog Seite	Preis/Stk. [EUR]
<b>Vergütungsstahl, vergütet, Güte 10, brüniert</b>			
23010.0052	5 M 4	384	1,22
23010.0062	6 M 5	384	1,28
23010.0082	8 M 6	384	1,33
23010.0104	10 M 6	384	1,66
23010.0102	10 M 8	384	1,41
23010.0124	12 M 8	384	1,73
23010.0122	12 M10	384	1,51
23010.0146	14 M 6	384	3,54
23010.0145	14 M 8	384	2,10
23010.0144	14 M10	384	2,08
23010.0142	14 M12	384	1,78
23010.0166	16 M 8	384	3,48
23010.0165	16 M10	384	3,48
23010.0164	16 M12	384	2,54
23010.0162	16 M14	384	2,23
23010.0187	18 M 8	384	4,19
23010.0186	18 M10	384	4,19
23010.0185	18 M12	384	3,16
23010.0184	18 M14	384	3,34
23010.0182	18 M16	384	2,77
23010.0205	20 M12	384	5,05
23010.0204	20 M16	384	4,50
23010.0202	20 M18	384	4,38
23010.0225	22 M12	385	6,00
23010.0226	22 M16	385	6,50
23010.0224	22 M18	385	6,35
23010.0222	22 M20	385	5,00
23010.0246	24 M16	385	9,20
23010.0244	24 M20	385	9,20
23010.0242	24 M22	385	8,15
23010.0286	28 M16	385	12,55
23010.0284	28 M20	385	12,75
23010.0283	28 M22	385	14,35
23010.0282	28 M24	385	9,55
23010.0322	32 M27	385	27,85
23010.0364	36 M24	385	24,35
23010.0362	36 M30	385	22,65
23010.0422	42 M36	385	45,75
23010.0482	48 M42	385	68,00
23010.0542	54 M48	385	101,40
<b>Rostfreier Stahl 1.4301</b>			
23010.0721	8 M 6	384	2,63
23010.0731	10 M 8	384	2,91
23010.0741	12 M10	384	3,52
23010.0751	14 M12	384	4,65
23010.0761	16 M14	384	6,65
23010.0781	18 M16	384	7,30

**Muttern für T-Nuten  
DIN 508, Rohling**

EH 23010.



Art.-Nr.	Nennmaß	Katalog Seite	Preis/Stk. [EUR]
<b>Vergütungsstahl</b>			
23010.0060	6	386	0,74
23010.0080	8	386	0,74
23010.0100	10	386	0,76
23010.0120	12	386	0,92
23010.0140	14	386	1,06

23010.0160	16	386	1,41
23010.0180	18	386	1,80
23010.0200	20	386	2,62
23010.0220	22	386	3,38
23010.0240	24	386	5,25
23010.0280	28	386	6,25
23010.0320	32	386	20,45
23010.0360	36	386	14,85
23010.0420	42	386	32,75
23010.0480	48	386	49,00
23010.0540	54	386	73,20
<b>Rostfreier Stahl</b>			
23010.0720	8	386	2,08
23010.0730	10	386	2,31
23010.0740	12	386	2,78
23010.0750	14	386	3,73
23010.0760	16	386	6,25
23010.0780	18	386	6,25

**Muttern für T-Nuten  
DIN 508 mit Rutschsicherung**

EH 23010.



Art.-Nr.	Nennmaß	Katalog Seite	Preis/Stk. [EUR]
23010.0811	10 M 8	387	5,70
23010.0813	12 M10	387	6,10
23010.0815	14 M12	387	6,95
23010.0819	18 M16	387	8,35
23010.0823	22 M20	387	11,15

**Muttern für T-Nuten  
lang**

EH 23020.



Art.-Nr.	Nennmaß	Katalog Seite	Preis/Stk. [EUR]
23020.0060	6 M 5	388	3,12
23020.0080	8 M 6	388	3,18
23020.0100	10 M 8	388	3,28
23020.0120	12 M10	388	3,59
23020.0146	14 M 6	388	4,81
23020.0140	14 M12	388	3,79
23020.0160	16 M14	388	5,05
23020.0180	18 M16	388	6,35
23020.0200	20 M18	388	11,25
23020.0220	22 M20	388	13,05
23020.0280	28 M24	388	27,95
23020.0360	36 M30	388	50,15

**Muttern für T-Nuten  
Rhombus**

EH 23020.



Art.-Nr.	Nennmaß	Katalog Seite	Preis/Stk. [EUR]
23020.0560	6 M 5	389	2,23
23020.0580	8 M 6	389	3,55
23020.0600	10 M 8	389	3,58
23020.0620	12 M10	389	3,69
23020.0640	14 M12	389	3,98
23020.0660	16 M14	389	8,65
23020.0680	18 M16	389	6,60
23020.0700	20 M18	389	12,25
23020.0720	22 M20	389	13,25
23020.0780	28 M24	389	21,55
23020.0860	36 M30	389	42,45
23020.0920	42 M36	389	85,15

**Muttern für T-Nuten  
Rhombus, Rohling**

EH 23020.



Art.-Nr.	Nennmaß	Katalog Seite	Preis/Stk. [EUR]
23020.0561	6	390	1,72
23020.0581	8	390	2,98
23020.0601	10	390	2,99
23020.0621	12	390	3,06
23020.0641	14	390	3,35
23020.0661	16	390	6,10
23020.0681	18	390	5,45
23020.0701	20	390	9,15
23020.0721	22	390	10,35
23020.0781	28	390	16,40
23020.0861	36	390	35,40

**Schrauben für T-Nuten  
DIN 787**

EH 23030.



Art.-Nr.	Nennmaß	Katalog Seite	Preis/Stk. [EUR]
----------	---------	---------------	------------------

Güte 10.9			
23030.0061	6M 6 25	391	4,51
23030.0062	6M 6 40	391	4,60
23030.0063	6M 6 63	391	5,15
23030.0081	8M 8 32	391	5,15
23030.0082	8M 8 50	391	5,25
23030.0083	8M 8 80	391	5,85
23030.0101	10M10 40	391	5,45
23030.0102	10M10 63	391	5,85
23030.0103	10M10 100	391	7,25
23030.0121	12M12 50	391	6,65
23030.0125	12M12 63	391	7,10
23030.0122	12M12 80	391	7,15
23030.0123	12M12 125	391	7,75
23030.0126	12M12 160	391	9,65
23030.0124	12M12 200	391	10,00
23030.0141	14M12 50	391	6,40
23030.0145	14M12 63	391	6,65
23030.0142	14M12 80	391	7,00
23030.0143	14M12 125	391	7,45
23030.0146	14M12 160	391	10,30
23030.0144	14M12 200	391	9,35
Güte 8.8			
23030.0150	16M14 63	392	8,95
23030.0152	16M14 100	392	9,35
23030.0154	16M14 160	392	11,40
23030.0156	16M14 250	392	13,95
23030.0161	16M16 63	392	8,85
23030.0165	16M16 80	392	9,15
23030.0162	16M16 100	392	9,30
23030.0163	16M16 160	392	10,90
23030.0166	16M16 200	392	12,20
23030.0164	16M16 250	392	13,50
23030.0181	18M16 63	392	8,85
23030.0185	18M16 80	392	9,15
23030.0182	18M16 100	392	9,30
23030.0183	18M16 160	392	10,90
23030.0186	18M16 200	392	12,15
23030.0184	18M16 250	392	13,55
23030.0201	20M20 80	392	12,30
23030.0205	20M20 100	392	12,60
23030.0202	20M20 125	392	13,10
23030.0206	20M20 160	392	15,00
23030.0203	20M20 200	392	16,05
23030.0207	20M20 250	392	20,25
23030.0204	20M20 315	392	22,15
23030.0221	22M20 80	392	12,25
23030.0225	22M20 100	392	14,75
23030.0222	22M20 125	392	13,70
23030.0226	22M20 160	392	14,20
23030.0223	22M20 200	392	19,90
23030.0227	22M20 250	392	23,25
23030.0224	22M20 315	392	27,05
23030.0281	28M24 100	392	17,65

23030.0285	28M24 125	392	19,50
23030.0282	28M24 160	392	21,55
23030.0286	28M24 200	392	24,95
23030.0283	28M24 250	392	26,50
23030.0287	28M24 315	392	36,05
23030.0284	28M24 400	392	41,80
23030.0361	36M30 125	392	53,55
23030.0362	36M30 200	392	55,75
23030.0363	36M30 315	392	79,35
23030.0364	36M30 500	392	107,10
23030.0421	42M36 160	392	133,60
23030.0422	42M36 250	392	152,50
23030.0423	42M36 400	392	210,30
23030.0424	42M36 600	392	215,00

**Stiftschrauben  
DIN 6379, für Muttern für T-Nuten**

EH 23040.



Art.-Nr.	Nennmaß	Katalog Seite	Preis/Stk. [EUR]
----------	---------	---------------	------------------

Güte 10.9			
23040.0061	M 6 32	393	0,64
23040.0062	M 6 50	393	0,69
23040.0064	M 6 63	393	0,87
23040.0063	M 6 80	393	0,96
23040.0081	M 8 40	393	0,80
23040.0082	M 8 63	393	1,08
23040.0083	M 8 100	393	1,28
23040.0084	M 8 160	393	1,85
23040.0101	M10 50	393	1,15
23040.0102	M10 80	393	1,49
23040.0106	M10 100	393	1,83
23040.0103	M10 125	393	1,85
23040.0105	M10 160	393	2,59
23040.0104	M10 200	393	2,97
23040.0121	M12 50	393	1,49
23040.0122	M12 63	393	1,57
23040.0123	M12 80	393	1,82
23040.0124	M12 100	393	2,03
23040.0125	M12 125	393	2,51
23040.0127	M12 160	393	2,99
23040.0126	M12 200	393	3,13

**Güte 8.8**

23040.0141	M14 63	394	1,85
23040.0142	M14 100	394	2,49
23040.0143	M14 160	394	3,13
23040.0144	M14 250	394	5,35
23040.0161	M16 63	394	2,90
23040.0162	M16 80	394	3,21
23040.0163	M16 100	394	3,45
23040.0164	M16 125	394	3,71
23040.0165	M16 160	394	5,20
23040.0167	M16 200	394	6,15
23040.0166	M16 250	394	7,10
23040.0168	M16 315	394	8,85
23040.0169	M16 500	394	15,20
23040.0201	M20 80	394	4,47
23040.0202	M20 125	394	5,90
23040.0207	M20 160	394	7,45
23040.0203	M20 200	394	8,75
23040.0204	M20 250	394	10,05
23040.0205	M20 315	394	12,60
23040.0208	M20 400	394	16,80
23040.0206	M20 500	394	18,50
23040.0241	M24 100	394	8,15
23040.0246	M24 125	394	9,10
23040.0242	M24 160	394	9,50
23040.0247	M24 200	394	13,85
23040.0243	M24 250	394	14,20
23040.0248	M24 315	394	17,75
23040.0244	M24 400	394	20,45
23040.0249	M24 500	394	28,75
23040.0245	M24 630	394	36,40
23040.0301	M30 125	394	19,00
23040.0302	M30 200	394	24,20
23040.0303	M30 315	394	33,60
23040.0304	M30 500	394	48,55
23040.0305	M30 700	394	68,15
23040.0361	M36 160	394	32,15
23040.0362	M36 250	394	42,30
23040.0363	M36 400	394	61,20

**Stiftschrauben  
DIN 6379 b, lang, für Muttern für T-Nuten**

EH 23040.



Art.-Nr.	Nennmaß	Katalog Seite	Preis/Stk. [EUR]
----------	---------	---------------	------------------

Güte 10.9			
23040.0562	M 6 50	395	2,81
23040.0563	M 6 63	395	2,84
23040.0564	M 6 80	395	3,18
23040.0582	M 8 63	395	2,83
23040.0583	M 8 100	395	2,95
23040.0584	M 8 160	395	3,77
23040.0602	M10 80	395	3,14
23040.0603	M10 100	395	3,21
23040.0604	M10 125	395	3,28
23040.0605	M10 160	395	4,63

Art.-Nr.	Nennmaß	Katalog Seite	Preis/Stk. [EUR]
23040.0606	M10 200	395	4,79
23040.0622	M12  63	395	3,28
23040.0623	M12  80	395	3,45
23040.0624	M12 100	395	3,63
23040.0625	M12 125	395	3,81
23040.0626	M12 160	395	5,00
23040.0627	M12 200	395	5,05
<b>Güte 8.8</b>			
23040.0662	M16  80	395	5,00
23040.0664	M16 125	395	5,15
23040.0665	M16 160	395	6,20
23040.0666	M16 200	395	7,90
23040.0667	M16 250	395	9,15
23040.1168	M16 315	395	11,85
23040.1202	M20 125	396	8,40
23040.1207	M20 160	396	10,40
23040.1203	M20 200	396	12,15
23040.1204	M20 250	396	14,25
23040.1205	M20 315	396	17,55
23040.1208	M20 400	396	23,85
23040.1206	M20 500	396	25,20
23040.1246	M24 125	396	11,80
23040.1242	M24 160	396	13,55
23040.1247	M24 200	396	13,00
23040.1243	M24 250	396	19,60
23040.1248	M24 315	396	25,20
23040.1244	M24 400	396	27,85
23040.1249	M24 500	396	39,60

**Stiftschrauben mit Innensechskant, ähnlich DIN 6379, für Muttern für T-Nuten**  
EH 23040.



Art.-Nr.	Nennmaß	Katalog Seite	Preis/Stk. [EUR]
<b>Güte 10.9</b>			
23040.0724	M12 100	397	21,50
23040.0725	M12 125	397	24,60
23040.0726	M12 160	397	25,50
<b>Güte 12.9</b>			
23040.0763	M16 125	397	25,15
23040.0764	M16 160	397	26,05
23040.0765	M16 200	397	20,35
23040.0783	M20 160	397	27,65
23040.0784	M20 200	397	30,60
23040.0785	M20 250	397	31,05
23040.0804	M24 200	397	47,05
23040.0805	M24 250	397	49,90

**Kugelscheiben / Kegelpfannen**  
**DIN 6319**  
EH 23050.



Art.-Nr.	Nennmaß	Katalog Seite	Preis/Stk. [EUR]
<b>Kugelscheiben aus Einsatzstahl, Form C</b>			
23050.0006	6,4	398	0,42
23050.0008	8,4	851	0,49
23050.0010	10,5	851	0,62
23050.0012	13,0	851	0,81
23050.0014	15,0	398	1,20
23050.0016	17,0	851	1,11
23050.0020	21,0	398	1,69
23050.0022	23,0	398	8,10
23050.0024	25,0	398	2,51
23050.0027	28,0	398	8,75
23050.0030	31,0	398	4,29
23050.0033	34,0	398	9,55
23050.0036	37,0	398	9,45
23050.0039	40,0	398	18,05
23050.0042	43,0	398	13,80
23050.0048	50,0	399	20,60
23050.0052	54,0	399	23,35
23050.0056	58,0	399	34,35
23050.0060	62,0	399	41,40
23050.0064	66,0	399	46,95

Art.-Nr.	Nennmaß	Katalog Seite	Preis/Stk. [EUR]
<b>Kegelpfannen aus Einsatzstahl, Form D</b>			
23050.0106	7,1	399	0,46
23050.0108	9,6	399	0,54
23050.0110	12,0	399	0,66
23050.0112	14,2	399	0,84
23050.0114	16,5	399	1,46
23050.0116	19,0	399	1,35
23050.0120	23,2	399	1,84
23050.0122	26,0	399	8,00
23050.0124	28,0	399	2,79
23050.0127	31,5	399	8,55
23050.0130	35,0	399	4,54
23050.0133	38,5	399	10,40
23050.0136	42,0	399	9,90
23050.0139	45,0	399	18,55
23050.0142	49,0	399	13,85
23050.0148	56,0	399	20,90
23050.0152	60,0	399	24,15
23050.0156	65,0	399	34,35
23050.0160	70,0	399	41,50
23050.0164	75,0	399	46,60

Art.-Nr.	Nennmaß	Katalog Seite	Preis/Stk. [EUR]
<b>Kegelpfannen aus Vergütungsstahl, Form G</b>			
23050.0206	7,1	399	0,97
23050.0208	9,6	851	1,41
23050.0210	12,0	851	1,57
23050.0212	14,2	851	2,00
23050.0214	16,5	399	2,94
23050.0216	19,0	851	3,03
23050.0220	23,2	399	4,12
23050.0224	28,0	399	6,55
23050.0230	35,0	399	11,55

**Kugelscheiben / Kegelpfannen**  
**ähnlich DIN 6319, rostfreier Stahl**  
EH 23050.

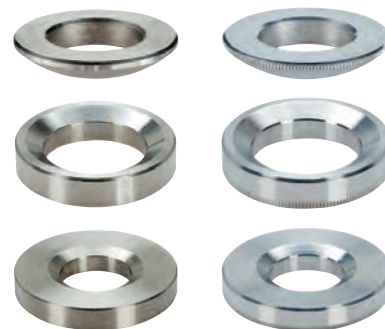

Art.-Nr.	Nennmaß	Katalog Seite	Preis/Stk. [EUR]
<b>Kugelscheiben aus rostfreiem Stahl, Form C, Rostfreier Stahl 1.4305</b>			
23050.0306	6,4	400	1,06
23050.0308	8,4	400	1,43
23050.0310	10,5	400	1,96
23050.0312	13,0	400	2,31
23050.0316	17,0	400	3,58
23050.0320	21,0	400	4,94
23050.0324	25,0	400	7,80
23050.0330	31,0	400	12,80
23050.0336	37,0	400	19,70
23050.0342	43,0	400	37,80
23050.0348	50,0	400	55,10

Art.-Nr.	Nennmaß	Katalog Seite	Preis/Stk. [EUR]
<b>Kugelscheiben aus rostfreiem Stahl, Form C, Rostfreier Stahl A4</b>			
23050.0606	6,4	400	1,72
23050.0608	8,4	400	2,56
23050.0610	10,5	400	3,38
23050.0612	13,0	400	3,63
23050.0616	17,0	400	5,00
23050.0620	21,0	400	7,00
23050.0624	25,0	400	11,05
23050.0630	31,0	400	18,80
23050.0636	37,0	400	25,70
23050.0642	43,0	400	44,90
23050.0648	50,0	400	64,45

Art.-Nr.	Nennmaß	Katalog Seite	Preis/Stk. [EUR]
<b>Kegelpfannen aus rostfreiem Stahl, Form D, Rostfreier Stahl 1.4305</b>			
23050.0406	7,1	401	1,08
23050.0408	9,6	401	1,52
23050.0410	12,0	401	2,06
23050.0412	14,2	401	2,39
23050.0416	19,0	401	3,73
23050.0420	23,2	401	5,10
23050.0424	28,0	401	8,30
23050.0430	35,0	401	13,40
23050.0436	42,0	401	20,40
23050.0442	49,0	401	38,55
23050.0448	56,0	401	55,65

Art.-Nr.	Nennmaß	Katalog Seite	Preis/Stk. [EUR]
<b>Kegelpfannen aus rostfreiem Stahl, Form D, Rostfreier Stahl A4</b>			
23050.0666	7,1	401	1,80
23050.0668	9,6	401	2,75
23050.0670	12,0	401	3,65
23050.0672	14,2	401	3,89
23050.0676	19,0	401	5,30
23050.0680	23,2	401	7,80
23050.0684	28,0	401	11,85
23050.0686	35,0	401	19,35
23050.0688	42,0	401	26,90
23050.0692	49,0	401	45,95
23050.0694	56,0	401	65,25

Art.-Nr.	Nennmaß	Katalog Seite	Preis/Stk. [EUR]
<b>Kegelpfannen aus rostfreiem Stahl, Form G, Rostfreier Stahl 1.4305</b>			
23050.0466	7,1	401	1,79
23050.0468	9,6	401	2,53
23050.0470	12,0	401	3,96
23050.0472	14,2	401	5,45
23050.0476	19,0	401	8,85
23050.0480	23,2	401	13,20
23050.0484	28,0	401	18,60
23050.0490	35,0	401	22,70
<b>Kegelpfannen aus rostfreiem Stahl, Form G, Rostfreier Stahl A4</b>			
23050.0706	7,1	401	3,83
23050.0708	9,6	401	4,79
23050.0710	12,0	401	6,00
23050.0712	14,2	401	7,65
23050.0716	19,0	401	11,25
23050.0720	23,2	401	19,45
23050.0724	28,0	401	25,25
23050.0730	35,0	401	29,25

**Kompakt-Kugelscheiben-Kegelpfannen ähnlich DIN 6319**  
EH 23050.



Art.-Nr.	Nennmaß	Katalog Seite	Preis/Stk. [EUR]
<b>Vergütungsstahl</b>			
23050.0506	6,4	402	6,85
23050.0508	8,4	402	7,40
23050.0510	10,5	402	8,45
23050.0512	13,0	402	8,70
23050.0516	17,0	402	10,30
23050.0520	21,0	402	13,55
<b>Rostfreier Stahl</b>			
23050.0556	6,4	402	8,25
23050.0558	8,4	402	9,15
23050.0560	10,5	402	10,45
23050.0562	13,0	402	11,65
23050.0566	17,0	402	14,10
23050.0570	21,0	402	19,05

**Scheiben DIN 6340 vergütet**  
EH 23060.



Art.-Nr.	Nennmaß	Katalog Seite	Preis/Stk. [EUR]
23060.0006	6,4	403	0,40
23060.0008	8,4	852	0,40
23060.0010	10,5	852	0,50
23060.0012	13,0	852	0,65
23060.0014	15,0	403	0,83
23060.0016	17,0	852	0,93
23060.0018	19,0	403	1,32
23060.0020	21,0	403	1,45
23060.0022	23,0	403	2,30
23060.0024	25,0	403	2,30
23060.0030	31,0	403	4,11
23060.0036	38,0	403	10,35

**Scheiben Präzisionsausführung**  
EH 23060.



Art.-Nr.	Nennmaß	Katalog Seite	Preis/Stk. [EUR]
<b>Vergütungsstahl</b>			
23060.0105	5,3	404	1,91
23060.0106	6,4	404	2,30
23060.0108	8,4	404	2,91
23060.0110	10,5	404	3,56
23060.0113	13,0	404	4,64
23060.0117	17,0	404	5,60
<b>Rostfreier Stahl</b>			
23060.0153	3,2	404	3,38
23060.0154	4,2	404	3,36
23060.0155	5,3	404	2,08
23060.0156	6,4	404	2,27
23060.0158	8,4	404	3,04
23060.0160	10,5	404	3,53
23060.0163	13,0	404	5,05
23060.0167	17,0	404	5,75

**Scheiben**  
EH 23061.



Art.-Nr.	Nennmaß	Katalog Seite	Preis/Stk. [EUR]
23061.2403	25	405	18,90
23061.2404	25	405	18,95
23061.2405	25	405	19,00
23061.2410	25	405	22,35
23061.2420	25	405	27,80

**Sechskantmuttern DIN 6330 (Höhe 1,5 d)**  
EH 23070.



Art.-Nr.	Nennmaß	Katalog Seite	Preis/Stk. [EUR]
<b>mit einseitig kugeliger Auflagefläche, Form B, Vergütungsstahl</b>			
23070.0006	M 6	406	0,42
23070.0008	M 8	853	0,40
23070.0010	M10	853	0,53
23070.0012	M12	853	0,68
23070.0014	M14	406	1,64
23070.0016	M16	853	1,22
23070.0018	M18	406	4,20
23070.0020	M20	406	2,46
23070.0022	M22	406	5,35
23070.0024	M24	406	4,47
23070.0030	M30	406	8,55
23070.0036	M36	406	16,60

<b>mit einseitig kugeliger Auflagefläche, Form B, Rostfreier Stahl</b>			
23070.0108	M 8	406	2,53
23070.0110	M10	406	4,82
23070.0112	M12	406	5,75
23070.0116	M16	406	6,20
23070.0120	M20	406	10,30

**Sechskantmuttern mit Bund DIN 6331 (Höhe 1,5 d)**  
EH 23080.



Art.-Nr.	Nennmaß	Katalog Seite	Preis/Stk. [EUR]
<b>Vergütungsstahl</b>			
23080.0006	M 6	407	0,70
23080.0008	M 8	854	0,62
23080.0010	M10	854	0,75
23080.0012	M12	854	1,06
23080.0014	M14	407	4,79
23080.0016	M16	854	1,96
23080.0018	M18	407	3,68
23080.0020	M20	407	3,55
23080.0022	M22	407	7,50
23080.0024	M24	407	6,55
23080.0030	M30	407	14,25
23080.0036	M36	407	24,00
<b>Rostfreier Stahl</b>			
23080.0108	M 8	407	4,30
23080.0110	M10	407	7,20
23080.0112	M12	407	7,25
23080.0116	M16	407	11,65
23080.0120	M20	407	17,85

**Sechskantmuttern mit Kegelpfanne**  
EH 23080.



Art.-Nr.	Nennmaß	Katalog Seite	Preis/Stk. [EUR]
<b>mit kleiner Auflagefläche</b>			
23080.0508	M 8	408	6,75
23080.0510	M10	408	7,20
23080.0512	M12	408	8,35
23080.0516	M16	408	12,85
23080.0520	M20	408	19,90
23080.0524	M24	408	27,20
23080.0530	M30	408	41,60
<b>mit großer Auflagefläche</b>			
23080.0608	M 8	408	13,10
23080.0610	M10	408	14,25
23080.0612	M12	408	15,75
23080.0616	M16	408	20,95
23080.0620	M20	408	26,40
23080.0624	M24	408	34,60
23080.0630	M30	408	83,55

**Verlängerungsmuttern  
(Höhe 3 d)**

EH 23090.



Art.-Nr.	Nennmaß	Katalog Seite	Preis/Stk. [EUR]
23090.0006	M 6	409	1,32
23090.0008	M 8	409	1,32
23090.0010	M10	409	1,98
23090.0012	M12	409	2,15
23090.0014	M14	409	3,73
23090.0016	M16	409	3,48
23090.0020	M20	409	5,65
23090.0024	M24	409	8,80
23090.0030	M30	409	28,10
23090.0036	M36	409	55,50

**Mitnehmersteine  
DIN 2079**

EH 23100.



Art.-Nr.	Nennmaß	Katalog Seite	Preis/Stk. [EUR]
<b>für Spindelköpfe Nr. 30 bis 60, Form A</b>			
23100.0030	30	410	8,60
23100.0040	40	410	8,80
23100.0045	45	410	20,60
23100.0050	50 – 55	410	14,15
23100.0060	60	410	25,05
<b>für Spindelköpfe Nr. 60, Form B</b>			
23100.0160	60	410	25,05
<b>für Spindelköpfe Nr. 30 bis 50, Form C</b>			
23100.0230	30	410	15,30
23100.0240	40	410	15,30
23100.0245	45	410	20,80
23100.0250	50	410	22,80

**Feste Nutensteine**

EH 23110.

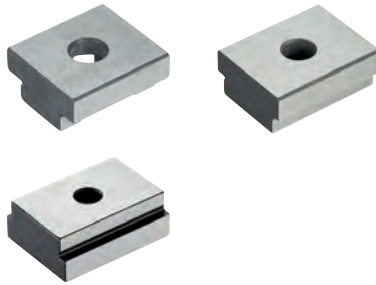

Art.-Nr.	Nennmaß	Katalog Seite	Preis/Stk. [EUR]
<b>Größe 10-12</b>			
23110.0010	10	411	25,70
23110.0012	12	411	23,70
<b>Größe 14-18</b>			
23110.0014	14	411	21,95
23110.0016	16	411	21,95
23110.0018	18	411	21,95
<b>Größe 22-36</b>			
23110.0022	22	411	27,10
23110.0024	24	411	30,80
23110.0028	28	411	32,30
23110.0036	36	411	35,80

**Feste Nutensteine  
mit zylindrischer Fixierung**

EH 23110.



Art.-Nr.	Nennmaß	Katalog Seite	Preis/Stk. [EUR]
23110.0110	10	412	62,30
23110.0112	12	412	64,35
23110.0114	14	412	54,05
23110.0116	16	412	54,65
23110.0118	18	412	56,50
23110.0120	20	412	59,25
23110.0122	22	412	60,60
23110.0128	28	412	59,80
23110.0136	36	412	62,45

**Zentrierbolzen**

EH 23110.



Art.-Nr.	Nennmaß	Katalog Seite	Preis/Stk. [EUR]
23110.0510	20 31	413	20,40
23110.0520	25 35	413	22,75
23110.0530	50 31	413	35,55
23110.0540	50 45	413	40,60

**Zentrierbolzen  
abgesetzt**

EH 23110.



Art.-Nr.	Nennmaß	Katalog Seite	Preis/Stk. [EUR]
23110.0610	25 12	414	34,55
23110.0620	50 20	414	45,65

**Lose Nutensteine  
DIN 6323**

EH 23120.



Art.-Nr.	Nennmaß	Katalog Seite	Preis/Stk. [EUR]
<b>Form A, b<sub>1</sub> &gt; b<sub>2</sub></b>			
23120.0010	12 10	415	23,85
23120.0012	20 12	415	27,65
23120.0014	20 14	415	27,65
23120.0016	20 16	415	27,65
23120.0018	20 18	415	27,65
<b>Form B, b<sub>1</sub> = b<sub>2</sub></b>			
23120.0011	12 12	415	18,85
23120.0020	20 20	415	26,50
<b>Form C, b<sub>1</sub> &lt; b<sub>2</sub></b>			
23120.0022	20 22	415	43,45
23120.0028	20 28	415	51,80
23120.0036	20 36	415	75,20

**Flache Nutensteine**

EH 23130.



Art.-Nr.	Nennmaß	Katalog Seite	Preis/Stk. [EUR]
23130.0010	10	416	4,72
23130.0012	12	416	4,74
23130.0014	14	416	5,15
23130.0016	16	416	5,25
23130.0018	18	416	5,70
23130.0020	20	416	5,70
23130.0022	22	416	8,80
23130.0024	24	416	11,75

**Positionier-Spannbolzen**

EH 23111.



Art.-Nr.	Nennmaß	Katalog Seite	Preis/Stk. [EUR]
<b>Vergütungsstahl</b>			
23111.0016	16 25	418	85,25
23111.0018	16 30	418	86,30
23111.0020	20 25	418	90,05
23111.0022	20 30	418	92,45
23111.0025	25 25	418	106,00
23111.0027	25 30	418	106,90
23111.0030	30 25	418	113,20
23111.0032	30 30	418	116,20
<b>Rostfreier Stahl</b>			
23111.0116	16 25	418	111,80
23111.0118	16 30	418	114,20
23111.0120	20 25	418	122,50
23111.0122	20 30	418	124,30
23111.0125	25 25	418	141,00
23111.0127	25 30	418	144,90
23111.0130	30 25	418	149,20
23111.0132	30 30	418	154,40

**Handgriffe für Positionier-Spannbolzen**

EH 23111.



Art.-Nr.	Nennmaß	Katalog Seite	Preis/Stk. [EUR]
23111.0900	16 20 60 20	420	7,35
23111.0902	25 30 80 25	420	9,30

**Buchsen für Positionier-Spannbolzen**

EH 23111.



Art.-Nr.	Nennmaß	Katalog Seite	Preis/Stk. [EUR]
<b>zentrisch, Einsatzstahl</b>			
23111.0702	16,0 20	421	11,85
23111.0704	16,0 25	421	12,75
23111.0706	20,0 20	421	14,45
23111.0708	20,0 25	421	15,35
23111.0710	25,0 20	421	15,00
23111.0712	25,0 25	421	16,05
23111.0714	30,0 20	421	19,70
23111.0716	30,0 25	421	21,70

<b>schwimmend, Einsatzstahl</b>			
23111.0732	16,8 20	421	10,85
23111.0734	16,8 25	421	11,70
23111.0736	20,8 20	421	13,50
23111.0738	20,8 25	421	14,45
23111.0740	25,8 20	421	13,80
23111.0742	25,8 25	421	14,90
23111.0744	30,8 20	421	18,50
23111.0746	30,8 25	421	20,15
<b>zentrisch, Rostfreier Stahl</b>			
23111.0802	16,0 20	421	20,40
23111.0804	16,0 25	421	21,35
23111.0806	20,0 20	421	23,15
23111.0808	20,0 25	421	24,00
23111.0810	25,0 20	421	26,05
23111.0812	25,0 25	421	28,00
23111.0814	30,0 20	421	31,45
23111.0816	30,0 25	421	34,45
<b>schwimmend, Rostfreier Stahl</b>			
23111.0832	16,8 20	421	19,00
23111.0834	16,8 25	421	20,00
23111.0836	20,8 20	421	22,05
23111.0838	20,8 25	421	23,15
23111.0840	25,8 20	421	24,75
23111.0842	25,8 25	421	26,65
23111.0844	30,8 20	421	29,95
23111.0846	30,8 25	421	33,15

**Aufnahmebuchsen für Positionier-Spannbolzen, zum Einpressen**

EH 23111.



Art.-Nr.	Nennmaß	Katalog Seite	Preis/Stk. [EUR]
<b>Einsatzstahl</b>			
23111.0762	16	422	14,30
23111.0764	20	422	17,60
23111.0766	25	422	22,45
23111.0768	30	422	26,65
<b>Rostfreier Stahl</b>			
23111.0862	16	422	27,30
23111.0864	20	422	31,45
23111.0866	25	422	39,30
23111.0868	30	422	45,80

**Aufnahmebuchsen für Positionier-Spannbolzen, zum Anschrauben**

EH 23111.



Art.-Nr.	Nennmaß	Katalog Seite	Preis/Stk. [EUR]
<b>Einsatzstahl</b>			
23111.0782	16	423	33,15
23111.0784	20	423	34,45
23111.0786	25	423	41,30
23111.0788	30	423	44,25
<b>Rostfreier Stahl</b>			
23111.0882	16	423	57,90
23111.0884	20	423	60,40
23111.0886	25	423	64,60
23111.0888	30	423	69,45

**Positionierbuchsen mit Bund, DIN 172 A**

EH 23112.



Art.-Nr.	Nennmaß	Katalog Seite	Preis/Stk. [EUR]
23112.0020	2,0  6	424	2,89
23112.0021	2,0  9	424	3,11
23112.0022	2,1  6	424	2,89
23112.0023	2,1  9	424	3,11
23112.0024	2,5  6	424	2,89
23112.0025	2,5  9	424	3,11
23112.0030	3,0  8	424	2,86
23112.0031	3,0 12	424	3,11
23112.0032	3,0 16	424	5,45
23112.0033	3,1  8	424	2,86
23112.0034	3,1 12	424	3,11
23112.0035	3,1 16	424	5,45
23112.0036	3,5  8	424	2,68
23112.0037	3,5 12	424	3,03
23112.0038	3,5 16	424	5,45
23112.0040	4,0  8	424	2,68
23112.0041	4,0 12	424	3,03
23112.0042	4,0 16	424	5,45
23112.0043	4,1  8	424	2,60
23112.0044	4,1 12	424	2,78
23112.0045	4,1 16	424	4,66
23112.0046	4,5  8	424	2,60
23112.0047	4,5 12	424	2,78
23112.0048	4,5 16	424	4,66
23112.0050	5,0  8	424	2,60
23112.0051	5,0 12	424	2,78
23112.0052	5,0 16	424	4,66
23112.0053	5,1 10	425	2,68
23112.0054	5,1 16	425	3,03
23112.0055	5,1 20	425	5,05
23112.0056	5,5 10	425	2,68
23112.0057	5,5 16	425	3,03
23112.0058	5,5 20	425	5,05
23112.0060	6,0 10	425	2,68
23112.0061	6,0 16	425	3,03
23112.0062	6,0 20	425	5,05
23112.0063	6,1 10	425	3,03
23112.0064	6,1 16	425	3,30
23112.0065	6,1 20	425	5,40
23112.0066	6,5 10	425	3,03
23112.0067	6,5 16	425	3,30
23112.0068	6,5 20	425	5,40
23112.0070	7,0 10	425	3,03
23112.0071	7,0 16	425	3,30
23112.0072	7,0 20	425	5,40
23112.0073	7,1 10	425	3,03
23112.0074	7,1 16	425	3,30
23112.0075	7,1 20	425	5,40
23112.0076	7,5 10	425	3,03
23112.0077	7,5 16	425	3,30
23112.0078	7,5 20	425	5,40
23112.0080	8,0 10	425	3,03
23112.0081	8,0 16	425	3,30
23112.0082	8,0 20	425	5,40
23112.0083	8,1 12	425	3,45
23112.0084	8,1 20	425	3,73
23112.0085	8,1 25	425	5,80



Art.-Nr.	Nennmaß	Katalog Seite	Preis/Stk. [EUR]
23112.0086	8,5 12	425	3,45
23112.0087	8,5 20	425	3,73
23112.0088	8,5 25	425	5,80
23112.0090	9,0 12	425	3,45
23112.0091	9,0 20	425	3,73
23112.0092	9,0 25	425	5,80
23112.0093	9,1 12	425	3,45
23112.0094	9,1 20	425	3,73
23112.0095	9,1 25	425	5,80
23112.0096	9,5 12	425	3,45
23112.0097	9,5 20	425	3,73
23112.0098	9,5 25	425	5,80
23112.0100	10,0 12	425	3,45
23112.0101	10,0 20	425	3,73
23112.0102	10,0 25	425	5,80
23112.0103	10,1 12	425	3,73
23112.0104	10,1 20	425	4,03
23112.0105	10,1 25	425	6,25
23112.0106	10,5 12	425	3,73
23112.0107	10,5 20	425	4,05
23112.0108	10,5 25	425	6,20
23112.0110	11,0 12	425	3,73
23112.0111	11,0 20	425	4,03
23112.0112	11,0 25	425	6,20
23112.0113	11,1 12	425	3,73
23112.0114	11,1 20	425	4,03
23112.0115	11,1 25	425	6,20
23112.0116	11,5 12	425	3,73
23112.0117	11,5 20	425	4,03
23112.0118	11,5 25	425	6,20
23112.0120	12,0 12	425	3,73
23112.0121	12,0 20	425	4,05
23112.0122	12,0 25	425	6,20
23112.0123	12,1 16	426	4,27
23112.0124	12,1 28	426	6,00
23112.0125	12,1 36	426	8,70
23112.0126	12,5 16	426	4,27
23112.0127	12,5 28	426	6,00
23112.0128	12,5 36	426	8,70
23112.0130	13,0 16	426	4,27
23112.0131	13,0 28	426	6,00
23112.0132	13,0 36	426	8,70
23112.0140	14,0 16	426	4,27
23112.0141	14,0 28	426	6,00
23112.0142	14,0 36	426	8,70
23112.0150	15,0 16	426	4,27
23112.0151	15,0 28	426	6,00
23112.0152	15,0 36	426	8,70
23112.0160	16,0 16	426	5,40
23112.0161	16,0 28	426	7,00
23112.0162	16,0 36	426	9,50
23112.0163	16,1 16	426	7,60
23112.0164	16,1 28	426	9,50
23112.0165	16,1 36	426	12,45
23112.0166	16,5 16	426	5,40
23112.0167	16,5 28	426	7,00
23112.0168	16,5 36	426	9,50
23112.0171	17,0 16	426	5,40
23112.0172	17,0 28	426	7,00
23112.0173	17,0 36	426	9,50
23112.0181	18,0 16	426	5,40
23112.0182	18,0 28	426	7,00
23112.0183	18,0 36	426	9,50
23112.0191	19,0 20	426	7,00
23112.0192	19,0 36	426	9,30
23112.0193	19,0 45	426	14,00

23112.0201	20,0 20	426	7,00
23112.0202	20,0 36	426	9,30
23112.0203	20,0 45	426	14,00
23112.0204	20,1 20	426	9,30
23112.0205	20,1 36	426	12,10
23112.0206	20,1 45	426	17,85
23112.0221	22,0 20	426	7,00
23112.0222	22,0 36	426	9,30
23112.0223	22,0 45	426	14,00
23112.0251	25,0 20	426	9,00
23112.0252	25,0 36	426	11,10
23112.0253	25,0 45	426	16,50
23112.0301	30,0 25	426	13,40
23112.0302	30,0 45	426	15,90
23112.0303	30,0 56	426	24,50

**Positionierbuchsen ohne Bund, DIN 179 A**

EH 23112.



Art.-Nr.	Nennmaß	Katalog Seite	Preis/Stk. [EUR]
23112.0520	2,0  6	427	2,20
23112.0521	2,0  9	427	2,38
23112.0522	2,1  6	427	2,20
23112.0523	2,1  9	427	2,38
23112.0524	2,5  6	427	2,20
23112.0525	2,5  9	427	2,38
23112.0530	3,0  8	427	2,20
23112.0531	3,0 12	427	2,38
23112.0532	3,0 16	427	4,86
23112.0533	3,1  8	427	2,20
23112.0534	3,1 12	427	2,38
23112.0535	3,1 16	427	4,86
23112.0536	3,5  8	427	1,96
23112.0537	3,5 12	427	2,28
23112.0538	3,5 16	427	4,86
23112.0540	4,0  8	427	1,96
23112.0541	4,0 12	427	2,28
23112.0542	4,0 16	427	4,86
23112.0543	4,1  8	427	2,06
23112.0544	4,1 12	427	2,38
23112.0545	4,1 16	427	4,28
23112.0546	4,5  8	427	2,06
23112.0547	4,5 12	427	2,38
23112.0548	4,5 16	427	4,28
23112.0550	5,0  8	427	2,06
23112.0551	5,0 12	427	2,38
23112.0552	5,0 16	427	4,28
23112.0553	5,1 10	427	2,28
23112.0554	5,1 16	427	2,60
23112.0555	5,1 20	427	4,66
23112.0556	5,5 10	427	2,28
23112.0557	5,5 16	427	2,60
23112.0558	5,5 20	427	4,66
23112.0560	6,0 10	428	2,28
23112.0561	6,0 16	428	2,60
23112.0562	6,0 20	428	4,66
23112.0563	6,1 10	428	2,38
23112.0564	6,1 16	428	2,68
23112.0565	6,1 20	428	4,86

23112.0566	6,5 10	428	2,38
23112.0567	6,5 16	428	2,68
23112.0568	6,5 20	428	4,86
23112.0570	7,0 10	428	2,38
23112.0571	7,0 16	428	2,68
23112.0572	7,0 20	428	4,86
23112.0573	7,1 10	428	2,38
23112.0574	7,1 16	428	2,68
23112.0575	7,1 20	428	4,86
23112.0576	7,5 10	428	2,38
23112.0577	7,5 16	428	2,68
23112.0578	7,5 20	428	4,86
23112.0580	8,0 10	428	2,38
23112.0581	8,0 16	428	2,68
23112.0582	8,0 20	428	4,86
23112.0583	8,1 12	428	2,48
23112.0584	8,1 20	428	3,03
23112.0585	8,1 25	428	5,25
23112.0586	8,5 12	428	2,48
23112.0587	8,5 20	428	3,03
23112.0588	8,5 25	428	5,25
23112.0590	9,0 12	428	2,48
23112.0591	9,0 20	428	3,03
23112.0592	9,0 25	428	5,25
23112.0593	9,1 12	428	2,48
23112.0594	9,1 20	428	3,03
23112.0595	9,1 25	428	5,25
23112.0596	9,5 12	428	2,48
23112.0597	9,5 20	428	3,03
23112.0598	9,5 25	428	5,25
23112.0600	10,0 12	428	2,48
23112.0601	10,0 20	428	3,03
23112.0602	10,0 25	428	5,25
23112.0603	10,1 12	428	2,89
23112.0604	10,1 20	428	3,52
23112.0605	10,1 25	428	5,45
23112.0606	10,5 12	428	2,89
23112.0607	10,5 20	428	3,52
23112.0608	10,5 25	428	5,45
23112.0610	11,0 12	428	2,89
23112.0611	11,0 20	428	3,52
23112.0612	11,0 25	428	5,45
23112.0613	11,1 12	428	2,89
23112.0614	11,1 20	428	3,52
23112.0615	11,1 25	428	5,45
23112.0616	11,5 12	428	2,89
23112.0617	11,5 20	428	3,52
23112.0618	11,5 25	428	5,45
23112.0620	12,0 12	428	2,89
23112.0621	12,0 20	428	3,52
23112.0622	12,0 25	428	5,45
23112.0623	12,1 16	428	3,21
23112.0624	12,1 28	428	4,34
23112.0625	12,1 36	428	6,80
23112.0626	12,5 16	428	3,21
23112.0627	12,5 28	428	4,34
23112.0628	12,5 36	428	6,80
23112.0630	13,0 16	429	3,21
23112.0631	13,0 28	429	4,34
23112.0632	13,0 36	429	6,80
23112.0640	14,0 16	429	3,21
23112.0641	14,0 28	429	4,34
23112.0642	14,0 36	429	6,80
23112.0650	15,0 16	429	3,21
23112.0651	15,0 28	429	4,34
23112.0652	15,0 36	429	6,80
23112.0660	16,0 16	429	4,34
23112.0661	16,0 28	429	5,50

Art.-Nr.	Nennmaß	Katalog Seite	Preis/Stk. [EUR]
23112.0662	16,0 36	429	8,55
23112.0663	16,1 16	429	6,60
23112.0664	16,1 28	429	8,10
23112.0665	16,1 36	429	11,45
23112.0666	16,5 16	429	4,34
23112.0667	16,5 28	429	5,50
23112.0668	16,5 36	429	8,55
23112.0671	17,0 16	429	4,34
23112.0672	17,0 28	429	5,50
23112.0673	17,0 36	429	8,55
23112.0681	18,0 16	429	4,34
23112.0682	18,0 28	429	5,50
23112.0683	18,0 36	429	8,55
23112.0691	19,0 20	429	5,40
23112.0692	19,0 36	429	6,70
23112.0693	19,0 45	429	10,85
23112.0701	20,0 20	429	5,40
23112.0702	20,0 36	429	6,70
23112.0703	20,0 45	429	10,85
23112.0704	20,1 20	429	7,85
23112.0705	20,1 36	429	9,50
23112.0706	20,1 45	429	14,75
23112.0721	22,0 20	429	5,40
23112.0722	22,0 36	429	6,70
23112.0723	22,0 45	429	10,85
23112.0751	25,0 20	429	6,30
23112.0752	25,0 36	429	7,85
23112.0753	25,0 45	429	12,65
23112.0801	30,0 25	429	11,40
23112.0802	30,0 45	429	14,10
23112.0803	30,0 56	429	21,40

**Spanneisen  
DIN 6314 flach**  
EH 23140.

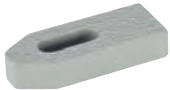

Art.-Nr.	Nennmaß	Katalog Seite	Preis/Stk. [EUR]
23140.0007	6,6  50	430	6,10
23140.0009	9,0  60	430	7,35
23140.0011	11,0  80	430	8,90
23140.0014	14,0 100	430	10,70
23140.0015	14,0 125	430	12,50
23140.0018	18,0 125	430	15,45
23140.0019	18,0 160	430	20,30
23140.0022	22,0 160	430	28,95
23140.0023	22,0 200	430	35,30
23140.0026	26,0 200	430	41,40
23140.0027	26,0 250	430	58,90
23140.0034	33,0 250	430	114,80
23140.0035	33,0 315	430	173,40

**Spanneisen  
DIN 6315 B gabelförmig**  
EH 23150.



Art.-Nr.	Nennmaß	Katalog Seite	Preis/Stk. [EUR]
23150.0007	6,6  60	431	7,85
23150.0009	9,0  80	861	9,05
23150.0011	11,0 100	431	9,95
23150.0014	14,0 125	861	12,60

23150.0015	14,0 160	861	14,40
23150.0016	14,0 200	861	17,55
23150.0018	18,0 160	861	17,60
23150.0019	18,0 200	861	20,10
23150.0020	18,0 250	861	30,30
23150.0022	22,0 200	431	26,90
23150.0023	22,0 250	431	36,75
23150.0024	22,0 315	431	48,65
23150.0026	26,0 200	431	32,20
23150.0027	26,0 250	431	38,65
23150.0028	26,0 315	431	54,15
23150.0030	26,0 500	431	118,80
23150.0034	33,0 250	431	61,95
23150.0035	33,0 315	431	70,45
23150.0036	33,0 400	431	94,45
23150.0040	40,0 400	431	183,90
23150.0041	40,0 600	431	250,70

**Spanneisen  
DIN 6316 gekröpft**  
EH 23160.



Art.-Nr.	Nennmaß	Katalog Seite	Preis/Stk. [EUR]
23160.0007	6,6  60	432	12,15
23160.0009	9,0  80	432	15,45
23160.0011	11,0 100	432	15,60
23160.0014	14,0 125	432	17,50
23160.0018	18,0 125	432	23,70
23160.0019	18,0 160	432	27,45
23160.0022	22,0 160	432	41,95
23160.0023	22,0 200	432	49,60
23160.0026	26,0 200	432	65,85
23160.0027	26,0 250	432	81,65
23160.0034	33,0 250	432	167,10
23160.0035	33,0 315	432	216,80

**Spanneisen  
abgesetzt**  
EH 23160.



Art.-Nr.	Nennmaß	Katalog Seite	Preis/Stk. [EUR]
23160.0107	6,6  55	433	36,45
23160.0109	9,0  70	433	40,60
23160.0111	11,0  90	433	47,20
23160.0113	13,0 115	433	49,90
23160.0117	17,0 145	433	57,50

**Spanneisen  
mit Nase, geschlossen**  
EH 23170.



Art.-Nr.	Nennmaß	Katalog Seite	Preis/Stk. [EUR]
23170.0022	22 250	434	91,85
23170.0023	22 315	434	104,70
23170.0026	26 250	434	113,40
23170.0027	26 315	434	184,90
23170.0029	26 500	434	311,30
23170.0030	33 315	434	194,30
23170.0031	33 400	434	229,20

**Spanneisen  
mit abgeflachter Kugel, ähnlich DIN 6314**  
EH 23180.



Art.-Nr.	Nennmaß	Katalog Seite	Preis/Stk. [EUR]
23180.0007	6,6  50	435	24,00
23180.0009	9,0  60	435	28,50
23180.0011	11,0  80	435	37,05
23180.0014	13,0 125	435	40,65

**Spanneisen  
mit Nase**  
EH 23180.



Art.-Nr.	Nennmaß	Katalog Seite	Preis/Stk. [EUR]
23180.0107	6,6  80	436	20,90
23180.0109	9,0 100	436	23,95
23180.0111	11,0 125	436	27,85
23180.0113	13,0 150	436	34,85
23180.0117	17,0 175	436	46,10
<b>mit Nut</b>			
23180.0207	6,6  80	436	22,95
23180.0209	9,0 100	436	25,05
23180.0211	11,0 125	436	28,85
23180.0213	13,0 150	436	36,50
23180.0217	17,0 175	436	47,70
23180.0222	22,0 225	436	123,80
23180.0226	26,0 250	436	162,20

**Spanneisen  
mit Schonplatte, ähnlich DIN 6314**  
EH 23190.

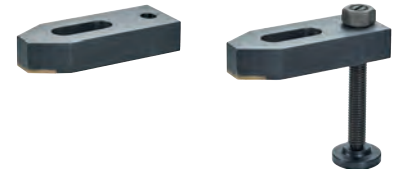

Art.-Nr.	Nennmaß	Katalog Seite	Preis/Stk. [EUR]
23190.0010	9 12	437	20,90
23190.0020	11 15	437	23,60
23190.0030	14 20	437	29,10
23190.0040	18 25	437	38,60
<b>ohne Zubehör</b>			
23190.0010	9 12	437	20,90
23190.0020	11 15	437	23,60
23190.0030	14 20	437	29,10
23190.0040	18 25	437	38,60

Art.-Nr.	Nennmaß	Katalog Seite	Preis/Stk. [EUR]
<b>nur mit Stellschraube</b>			
23190.0011	9 12	437	27,35
23190.0012	9 12	437	27,35
23190.0021	11 15	437	31,90
23190.0022	11 15	437	31,90
23190.0031	14 20	437	37,10
23190.0032	14 20	437	37,10
23190.0041	18 25	437	51,40
23190.0042	18 25	437	51,40
<b>mit Stellschraube und Spannschraube</b>			
23190.0015	9 12  50	437	35,45
23190.0016	9 12  80	437	36,10
23190.0025	11 15  65	437	41,20
23190.0026	11 15 100	437	42,35
23190.0035	14 20  80	437	49,00
23190.0036	14 20 125	437	49,95
23190.0037	14 20  80	437	49,00
23190.0038	14 20 125	437	49,95
23190.0045	18 25 100	437	68,45
23190.0046	18 25 160	437	70,45
23190.0047	18 25 100	437	68,45
23190.0048	18 25 160	437	70,45

**Spanneisen mit wechselbarer Schonbacke**  
EH 23190.

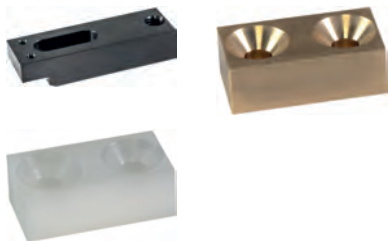

Art.-Nr.	Nennmaß	Katalog Seite	Preis/Stk. [EUR]
<b>Spanneisen ohne Schonbacke</b>			
23190.0050	5,5  40	438	28,15
23190.0051	7,0  50	438	29,45
23190.0052	9,0  63	438	33,25
23190.0053	11,0  80	438	38,30
23190.0054	14,0 100	438	51,20
23190.0055	18,0 160	438	72,40
<b>Schonbacke aus Messing</b>			
23190.0060	5,5	438	13,25
23190.0061	7,0	438	13,80
23190.0062	9,0	438	14,90
23190.0063	11,0	438	16,00
23190.0064	14,0	438	17,75
23190.0065	18,0	438	29,40
<b>Schonbacke aus Kunststoff</b>			
23190.0070	5,5	438	14,15
23190.0071	7,0	438	14,35
23190.0072	9,0	438	14,70
23190.0073	11,0	438	16,05
23190.0074	14,0	438	17,30
23190.0075	18,0	438	19,25

**Abstützelemente für Spanneisen**  
EH 23200.



Art.-Nr.	Nennmaß	Katalog Seite	Preis/Stk. [EUR]
23200.0010	8,5	439	23,10
23200.0020	14,0	439	26,80
23200.0030	16,5	439	29,15

**Spanneisen gezahnt, mit verstellbarem Gegenstück**  
EH 23185.



Art.-Nr.	Nennmaß	Katalog Seite	Preis/Stk. [EUR]
23185.0013	13 0 - 55	440	80,20
23185.0017	17 0 - 70	440	91,85
23185.0021	21 0 - 80	440	111,70
23185.0025	25 0 - 100	440	149,00
23185.0026	25 0 - 100	440	256,60

**Spanneisen gezahnt, mit verstellbarem Gegenstück, mit Schraube für T-Nuten**  
EH 23185.



Art.-Nr.	Nennmaß	Katalog Seite	Preis/Stk. [EUR]
23185.0110	13 10 M10 100	441	93,70
23185.0112	13 12 M12 125	441	94,85
23185.0113	13 14 M12 125	441	96,10
23185.0114	17 12 M12 160	441	103,90
23185.0115	17 14 M12 160	441	105,10
23185.0116	17 16 M16 160	441	106,60
23185.0117	17 18 M16 160	441	106,90
23185.0118	21 16 M16 200	441	135,20
23185.0119	21 18 M16 200	441	136,00
23185.0120	21 20 M20 200	441	138,20
23185.0121	21 22 M20 200	441	142,30
23185.0122	25 20 M20 250	441	186,00
23185.0123	25 22 M20 250	441	192,50
23185.0124	25 24 M24 250	441	200,60
23185.0125	25 28 M24 250	441	207,50

**Spanneisen gezahnt, mit verstellbarem Gegenstück, mit Stiftschraube**  
EH 23185.



Art.-Nr.	Nennmaß	Katalog Seite	Preis/Stk. [EUR]
23185.0212	13 M12 100	442	91,70
23185.0213	13 M12 125	442	93,40
23185.0214	17 M12 125	442	96,10
23185.0215	17 M12 160	442	96,80
23185.0216	17 M16 125	442	98,15
23185.0217	17 M16 160	442	99,35
23185.0218	21 M16 160	442	124,00
23185.0219	21 M16 200	442	125,40
23185.0220	21 M20 160	442	127,50
23185.0221	21 M20 200	442	128,50
23185.0222	25 M20 200	442	161,20
23185.0223	25 M20 250	442	163,00
23185.0224	25 M24 200	442	167,50
23185.0225	25 M24 250	442	169,50

**Spanneisen gezahnt, mit verstellbarem Gegenstück, mit Stiftschraube mit Innensechskant**  
EH 23185.



Art.-Nr.	Nennmaß	Katalog Seite	Preis/Stk. [EUR]
23185.0312	13 M12 100	443	100,40
23185.0313	13 M12 125	443	106,50
23185.0314	17 M12 125	443	115,00
23185.0315	17 M12 160	443	113,00
23185.0316	17 M16 125	443	116,10
23185.0317	17 M16 160	443	119,40
23185.0318	21 M16 160	443	139,90
23185.0319	21 M16 200	443	140,40
23185.0320	21 M20 160	443	142,20
23185.0321	21 M20 200	443	144,40
23185.0322	25 M20 200	443	177,20
23185.0323	25 M20 250	443	179,40
23185.0324	25 M24 200	443	198,80
23185.0325	25 M24 250	443	200,60

**Stützverlängerungen für Spanneisen, gezahnt, mit verstellbarem Gegenstück**

EH 23185.



Art.-Nr.	Nennmaß	Katalog Seite	Preis/Stk. [EUR]
23185.0410	M10  39	444	26,65
23185.0412	M12  49	444	35,20
23185.0413	M12  94	444	37,80
23185.0416	M16  55	444	40,30
23185.0417	M16  90	444	45,55
23185.0420	M20  69	444	56,15
23185.0421	M20 109	444	69,80

**Spanneisenelemente**

EH 23700.



Art.-Nr.	Nennmaß	Katalog Seite	Preis/Stk. [EUR]
23700.0012	25 25 65	445	247,90
23700.0016	30 30 78	445	311,10

**Spanneisen gerade kurz**

EH 23700.



Art.-Nr.	Nennmaß	Katalog Seite	Preis/Stk. [EUR]
23700.0022	12,5 110	446	34,40
23700.0026	17,0 142	446	48,25

**Spanneisen gerade lang**

EH 23700.



Art.-Nr.	Nennmaß	Katalog Seite	Preis/Stk. [EUR]
23700.0042	12,5 156	447	48,25
23700.0046	17,0 196	447	79,00

**Zwischenelemente**

EH 23700.



Art.-Nr.	Nennmaß	Katalog Seite	Preis/Stk. [EUR]
23700.0121	25 25 65	448	108,60
23700.0122	50 25 65	448	126,80
23700.0123	100 25 65	448	164,60
23700.0161	30 30 78	448	146,20
23700.0162	60 30 78	448	173,70
23700.0163	120 30 78	448	227,60
23700.0164	240 30 78	448	341,70

**Zwischenelemente mit Auflage**

EH 23700.



Art.-Nr.	Nennmaß	Katalog Seite	Preis/Stk. [EUR]
23700.0212	50 25  92	449	166,20
23700.0216	60 30 112	449	215,90

**Fußelemente**

EH 23700.



Art.-Nr.	Nennmaß	Katalog Seite	Preis/Stk. [EUR]
23700.0312	30 25 65	450	118,20
23700.0316	40 30 80	450	176,10

**Fußelemente schwenkbar**

EH 23700.



Art.-Nr.	Nennmaß	Katalog Seite	Preis/Stk. [EUR]
23700.0412	29,7  90 70	451	311,10
23700.0416	39,7 110 86	451	379,70

**Fußelemente niedrig**

EH 23700.



Art.-Nr.	Nennmaß	Katalog Seite	Preis/Stk. [EUR]
23700.0612	12 30 65	452	111,90

**Fußelemente für Positionierbohrung**

EH 23700.



Art.-Nr.	Nennmaß	Katalog Seite	Preis/Stk. [EUR]
23700.0712	8 25 65	453	79,55
23700.0716	12 30 78	453	89,15

**Niederzugspanner mit gekröpftem Spannhebel**

EH 23210.



Art.-Nr.	Nennmaß	Katalog Seite	Preis/Stk. [EUR]
----------	---------	---------------	------------------

**mit ebener Spannbacke, Spannrichtung rechts**

23210.0101	10 M 8	454	150,30
23210.0321	12 M12	454	179,00
23210.0341	14 M12	454	179,00

**mit ebener Spannbacke, Spannrichtung links**

23210.0105	10 M 8	454	150,30
23210.0325	12 M12	454	179,00
23210.0345	14 M12	454	179,00

**mit Prismen-Spannbacke, Spannrichtung rechts**

23210.0102	10 M 8	454	150,30
23210.0322	12 M12	454	179,00
23210.0342	14 M12	454	179,00

**mit Prismen-Spannbacke, Spannrichtung links**

23210.0106	10 M 8	454	150,30
23210.0326	12 M12	454	179,00
23210.0346	14 M12	454	179,00

**Niederzugspanner ohne Hebel**

EH 23210.

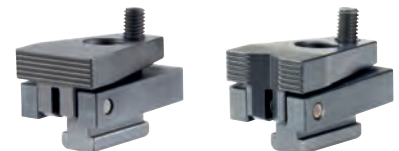

Art.-Nr.	Nennmaß	Katalog Seite	Preis/Stk. [EUR]
----------	---------	---------------	------------------

**mit ebener Spannbacke**

23210.0501	10 M 8	455	128,10
23210.0521	14 M12	455	150,40
23210.0541	18 M16	455	183,70

**mit Prismen-Spannbacke**

23210.0502	10 M 8	455	128,10
23210.0522	14 M12	455	150,40
23210.0542	18 M16	455	183,70

**Niederzugspanner ohne Hebel, mit Auflage**  
EH 23210.



Art.-Nr.	Nennmaß	Katalog Seite	Preis/Stk. [EUR]
----------	---------	---------------	------------------

**mit ebener Spannbacke**

23210.0551	10/M 8	456	204,00
23210.0561	14/M12	456	254,30
23210.0571	18/M16	456	322,10

**mit Prismen- Spannbacke**

23210.0552	10/M 8	456	207,10
23210.0562	14/M12	456	258,40
23210.0572	18/M16	456	332,50

**Halteleisten für Niederzugspanner**  
EH 23210.



Art.-Nr.	Nennmaß	Katalog Seite	Preis/Stk. [EUR]
----------	---------	---------------	------------------

23210.0730	30	457	71,65
23210.0740	40	457	74,90
23210.0760	60	457	84,00
23210.0770	80	457	165,40
23210.0780	90	457	203,40

**Unterbau-Spanner**  
EH 23211.



Art.-Nr.	Nennmaß	Katalog Seite	Preis/Stk. [EUR]
----------	---------	---------------	------------------

**Unterbau-Spanner**

23211.0010	-	459	702,90
------------	---	-----	--------

**Unterbau-Anschlag**

23211.0020	-	459	301,70
------------	---	-----	--------

**Zug- und Druckspanner**  
EH 23229.



Art.-Nr.	Nennmaß	Katalog Seite	Preis/Stk. [EUR]
----------	---------	---------------	------------------

**leichte Federkraft**

23229.0005	M12	460	6,20
23229.0010	M12	460	6,55
23229.0015	M12	460	6,90

**Standard-Federkraft**

23229.0020	M12	460	6,20
23229.0025	M12	460	6,55
23229.0030	M12	460	6,90
23229.0050	M18 x 1,5	460	6,55
23229.0055	M18 x 1,5	460	7,25
23229.0060	M18 x 1,5	460	7,90

**starke Federkraft**

23229.0035	M12	460	6,20
23229.0040	M12	460	6,55
23229.0045	M12	460	6,90

**Andrückelemente mit Bolzen, verdrehgesichert**  
EH 23230.



Art.-Nr.	Nennmaß	Katalog Seite	Preis/Stk. [EUR]
----------	---------	---------------	------------------

**mit Innengewinde**

23230.0510	M12 x 1,5	461	26,75
23230.0512	M16 x 1,5	461	30,00
23230.0514	M20 x 1,5	461	35,60

**mit Kegelspitze**

23230.0530	M12 x 1,5	461	24,60
23230.0532	M16 x 1,5	461	28,45
23230.0534	M20 x 1,5	461	34,20

**mit Bolzen, abgerundet**

23230.0550	M12 x 1,5	461	25,35
23230.0552	M16 x 1,5	461	29,10
23230.0554	M20 x 1,5	461	34,00

**mit Prisma**

23230.0570	M12 x 1,5	461	27,40
23230.0572	M16 x 1,5	461	31,75
23230.0574	M20 x 1,5	461	37,00

**Richtspanner**  
EH 23230.



Art.-Nr.	Nennmaß	Katalog Seite	Preis/Stk. [EUR]
----------	---------	---------------	------------------

**mit Kreuzgriff**

23230.0040	40	462	398,40
23230.0050	50	462	492,80

**mit Spiralexzenter**

23230.0440	40	462	416,00
23230.0450	50	462	502,90

**Spannstöcke**  
EH 23231.



Art.-Nr.	Nennmaß	Katalog Seite	Preis/Stk. [EUR]
----------	---------	---------------	------------------

**bewegliche Backe**

23231.0010	-	463	2196,20
------------	---	-----	---------

**feste Backe**

23231.0011	-	463	1150,20
------------	---	-----	---------

**Standardbacken für Spannstöcke**  
EH 23231.



Art.-Nr.	Nennmaß	Katalog Seite	Preis/Stk. [EUR]
----------	---------	---------------	------------------

**Wendebacke, glatt/geriffelt aus Werkzeugstahl**

23231.0020	100	465	105,70
------------	-----	-----	--------

**Pendelbacke (Backe: Vergütungsstahl / Druckstück: Vergütungsstahl, induktivgehärtet)**

23231.0021	100	465	321,00
------------	-----	-----	--------

**Prismenbacke aus Einsatzstahl, einsatzgehärtet**

23231.0022	100	465	191,70
------------	-----	-----	--------

**Backe, weich aus Einsatzstahl**

23231.0023	100	465	141,00
------------	-----	-----	--------

**Wechselbacken für Spannstöcke, mit Niederzugeffekt**  
EH 23231.



Art.-Nr.	Nennmaß	Katalog Seite	Preis/Stk. [EUR]
----------	---------	---------------	------------------

**Grundträger aus gehärtetem Einsatzstahl**

23231.0030	100	466	251,70
------------	-----	-----	--------

**Wechselbacke, glatt aus gehärtetem Einsatzstahl**

23231.0031	100	466	241,90
------------	-----	-----	--------

**Wechselbacke, geriffelt aus gehärtetem Einsatzstahl**

23231.0032	100	466	251,20
------------	-----	-----	--------

**Wechselbacke mit Rolle (Backe: Vergütungsstahl, gehärtet / Rolle: Kaltarbeitsstahl, gehärtet)**

23231.0033	100	466	242,60
------------	-----	-----	--------

**Stabilspannbacken**

EH 23240.



Art.-Nr.	Nennmaß	Katalog Seite	Preis/Stk. [EUR]
23240.0012	19	467	295,70
23240.0020	26	467	412,10

**Keil-Spannsegmente**

EH 23250.



Art.-Nr.	Nennmaß	Katalog Seite	Preis/Stk. [EUR]
<b>Einfachkeil, Spannbacke geriffelt, beidseitig</b>			
23250.0008	M 8	468	96,80
23250.0012	M12	468	141,50
23250.0016	M16	468	205,50
<b>Einfachkeil, Spannbacke plan, beidseitig</b>			
23250.0065	M 5	469	39,45
23250.0048	M 8	469	95,00
23250.0052	M12	469	138,60
23250.0056	M16	469	205,50
<b>Doppelkeil, Spannbacke geriffelt, beidseitig</b>			
23250.0112	M12	469	187,90
23250.0116	M16	469	265,10
<b>Doppelkeil, Spannbacke plan, beidseitig</b>			
23250.0142	M12	469	187,90
23250.0146	M16	469	265,10
<b>Einfachkeil, Spannbacke mit Anschraubgewinde, beidseitig</b>			
23250.0158	M 8	469	147,60
23250.0162	M12	469	217,00
23250.0166	M16	469	280,30

**Abdeckungen für Keil-Spannsegmente**

EH 23250.



Art.-Nr.	Nennmaß	Katalog Seite	Preis/Stk. [EUR]
23250.0408	9 M 8	470	20,90
23250.0412	13 M12	470	20,90

**Doppel-Keilspanner**

EH 23251.



Art.-Nr.	Nennmaß	Katalog Seite	Preis/Stk. [EUR]
23251.0006	18,6	471	25,70
23251.0008	24,8	471	30,60
23251.0012	37,3	471	134,20
23251.0016	49,7	471	203,70

**Doppel-Keilspanner Backen bearbeitbar**

EH 23251.



Art.-Nr.	Nennmaß	Katalog Seite	Preis/Stk. [EUR]
23251.0106	38,1	472	55,90
23251.0108	50,8	472	77,90
23251.0112	76,2	472	215,00
23251.0116	101,6	472	352,20

**Anschlagstücke zylindrisch**

EH 23280.



Art.-Nr.	Nennmaß	Katalog Seite	Preis/Stk. [EUR]
23280.0110	10 15	473	54,25
23280.0210	10 25	473	53,70
23280.0112	12 15	473	54,25
23280.0212	12 25	473	53,70
23280.0114	14 25	473	63,65
23280.0214	14 50	473	68,90
23280.0116	16 25	473	63,65
23280.0216	16 50	473	68,90
23280.0118	18 25	473	91,85
23280.0218	18 50	473	96,45
23280.0122	22 25	473	91,85
23280.0222	22 50	473	96,45
23280.0128	28 25	473	121,20
23280.0228	28 50	473	125,80

**Pitbull®-Spannklemmen**

EH 23290.



Art.-Nr.	Nennmaß	Katalog Seite	Preis/Stk. [EUR]
<b>mit Messerkante, Stahl</b>			
23290.0052	M 4	474	34,10
23290.0054	M 6	474	44,10
23290.0056	M10	474	64,35
23290.0058	M12	474	117,80
<b>mit stumpfer Kante, Stahl</b>			
23290.0062	M 4	474	33,50
23290.0064	M 6	474	42,10
23290.0066	M10	474	64,35
23290.0068	M12	474	117,70
<b>mit stumpfer Kante, Messing</b>			
23290.0204	M 4	Web	33,50
23290.0206	M 6	Web	42,10
<b>mit bearbeitbarer Kante; für formschlüssige Klemmung, Stahl, vergütet</b>			
23290.0310	M10	Web	64,35
23290.0312	M12	Web	117,70

**Spannkrallen**

EH 23290.



Art.-Nr.	Nennmaß	Katalog Seite	Preis/Stk. [EUR]
<b>Spannkralle rund</b>			
23290.0100	-	475	50,20
<b>Spannkralle</b>			
23290.0101	12,70	475	35,65
23290.0102	19,05	475	39,65
23290.0103	25,40	475	43,60
<b>Anschlag</b>			
23290.0104	12,70	475	43,15

**Auflageplatten**

EH 23210.



Art.-Nr.	Nennmaß	Katalog Seite	Preis/Stk. [EUR]
23210.0870	M20 30	476	277,50
23210.0880	M24 30	476	319,30

**Anschlagstücke**

EH 23281.



Art.-Nr.	Nennmaß	Katalog Seite	Preis/Stk. [EUR]
23281.0024	M20	477	201,30

**Exzenter-Spannklemmen**

EH 23270.



Art.-Nr.	Nennmaß	Katalog Seite	Preis/Stk. [EUR]
<b>Messing</b>			
23270.0104	M 4	500	8,35
23270.0106	M 6	500	8,90
23270.0108	M 8	500	9,55
23270.0110	M10	500	10,05
23270.0112	M12	500	13,95
23270.0116	M16	500	21,10
<b>Rostfreier Stahl</b>			
23270.0306	M 6	Web	42,05
23270.0308	M 8	Web	37,90

**Exzenter-Spannklemmen mit Nutenstein**

EH 23270.



Art.-Nr.	Nennmaß	Katalog Seite	Preis/Stk. [EUR]
23270.0410	10/M 6	Web	41,75
23270.0414	14/M10	Web	43,75
23270.0418	18/M12	Web	46,80

**Exzenter-Krallenscheiben**

EH 23270.



Art.-Nr.	Nennmaß	Katalog Seite	Preis/Stk. [EUR]
23270.0210	M10	501	32,00
23270.0212	M12	501	27,85
23270.0216	M16	501	36,20

**Spiralspanner**

EH 23271.



Art.-Nr.	Nennmaß	Katalog Seite	Preis/Stk. [EUR]
23271.0003	M 3	502	19,45
23271.0004	M 4	502	16,75
23271.0005	M 5	502	17,25
23271.0006	M 6	502	18,05
23271.0008	M 8	502	19,05
23271.0010	M10	502	20,15
23271.0012	M12	502	21,35

**Ausgleichspanner**

EH 23220.



Art.-Nr.	Nennmaß	Katalog Seite	Preis/Stk. [EUR]
<b>kurze Ausführung, mit einer Nut</b>			
23220.0085	8,5  75	478	204,10
23220.0100	11,0  75	Web	252,50
23220.0110	11,0 150	Web	271,40
23220.0140	13,0  75	Web	252,50
23220.0150	13,0 150	478	281,20
23220.0160	17,0  75	Web	295,20
23220.0170	17,0 170	478	377,00
<b>lange Ausführung, mit zwei Nuten</b>			
23220.0300	13,0 300	478	404,50
23220.0450	25,0 387	478	582,30

**Abstützelemente**

EH 23220.



Art.-Nr.	Nennmaß	Katalog Seite	Preis/Stk. [EUR]
23220.0400	-	480	749,90

**Schwimmspanner kompakte Bauform, kombinierte Spannung und Verblockung M 12**

EH 23320.



Art.-Nr.	Nennmaß	Katalog Seite	Preis/Stk. [EUR]
23320.0008	-	483	849,20

**Schwimmspanner kompakte Bauform, getrennte Spannung und Verblockung M 12**

EH 23320.



23320.0010	-	485	975,00
------------	---	-----	--------

**Schwimmspanner kombinierte Spannung und Verblockung M 12**

EH 23320.



Art.-Nr.	Nennmaß	Katalog Seite	Preis/Stk. [EUR]
23320.0012	-	487	825,50

**Schwimmspanner getrennte Spannung und Verblockung M 12**

EH 23320.



Art.-Nr.	Nennmaß	Katalog Seite	Preis/Stk. [EUR]
23320.0014	-	490	909,70

**Standard-Spannbacken für Schwimmspanner M 12**

EH 23320.



Art.-Nr.	Nennmaß	Katalog Seite	Preis/Stk. [EUR]
<b>untere Standard-Spannbacke</b>			
23320.0050	-	491	63,45
<b>obere Standard-Spannbacke</b>			
23320.0052	0 - 12	491	62,65

**Spannbacken für Schwimmspanner M 12**  
EH 23320.



Art.-Nr.	Nennmaß	Katalog Seite	Preis/Stk. [EUR]
<b>obere Wechsel-Spannbacke</b>			
23320.0054	4 - 16	493	108,20
23320.0056	15 - 27	493	108,20
23320.0058	26 - 38	493	127,20
<b>obere Spannbacke mit Aufnahmebohrung</b>			
23320.0154	29 23	493	106,60
23320.0156	40 34	493	123,60
<b>untere Spannbacke mit pendelnder abgeflachter Kugel, plan, verdrehgesichert</b>			
23320.0148	-	493	125,40

**Schwimmspanner kombinierte Spannung und Verblockung M 16**  
EH 23320.



Art.-Nr.	Nennmaß	Katalog Seite	Preis/Stk. [EUR]
23320.0016	-	495	1484,60

**Spannbacken für Schwimmspanner M 16**  
EH 23320.



Art.-Nr.	Nennmaß	Katalog Seite	Preis/Stk. [EUR]
<b>obere Standard-Spannbacke</b>			
23320.0060	10 - 25	497	104,60
<b>obere Wechsel-Spannbacke</b>			
23320.0062	0 - 14	497	167,90
23320.0064	23 - 38	497	167,90
23320.0066	35 - 50	497	172,50

**Spannelemente Actima**  
EH 23260.



Art.-Nr.	Nennmaß	Katalog Seite	Preis/Stk. [EUR]
<b>rechts Zug, mit Querachse in der Bohrung</b>			
23260.0003	-	499	239,30
<b>links Zug, mit Querachse in der Bohrung</b>			
23260.0005	-	499	239,30
<b>rechts Zug, mit durchgehender Bohrung</b>			
23260.0013	-	499	257,80
<b>links Zug, mit durchgehender Bohrung</b>			
23260.0015	-	499	257,80
<b>rechts Druck, mit Querachse in der Bohrung</b>			
23260.0002	-	499	239,30
<b>links Druck, mit Querachse in der Bohrung</b>			
23260.0004	-	499	239,30
<b>rechts Druck, mit durchgehender Bohrung</b>			
23260.0012	-	499	257,80
<b>links Druck, mit durchgehender Bohrung</b>			
23260.0014	-	499	257,80



<b>Scheibe</b>			
23260.0042	-	499	27,15
<b>Kegel</b>			
23260.0044	-	499	20,65
<b>Prisma</b>			
23260.0046	-	499	29,95

**Exzenter-Spannklemmen**  
EH 23270.



Art.-Nr.	Nennmaß	Katalog Seite	Preis/Stk. [EUR]
<b>Messing</b>			
23270.0104	M 4	500	8,35
23270.0106	M 6	500	8,90
23270.0108	M 8	500	9,55
23270.0110	M10	500	10,05
23270.0112	M12	500	13,95
23270.0116	M16	500	21,10
<b>Rostfreier Stahl</b>			
23270.0306	M 6	Web	42,05
23270.0308	M 8	Web	37,90

**Exzenter-Spannklemmen mit Nutenstein**  
EH 23270.



Art.-Nr.	Nennmaß	Katalog Seite	Preis/Stk. [EUR]
23270.0410	10 M 6	Web	41,75
23270.0414	14 M10	Web	43,75
23270.0418	18 M12	Web	46,80

**Exzenter-Krallenscheiben**  
EH 23270.



Art.-Nr.	Nennmaß	Katalog Seite	Preis/Stk. [EUR]
23270.0210	M10	501	32,00
23270.0212	M12	501	27,85
23270.0216	M16	501	36,20



**Spiralspanner**

EH 23271.



Art.-Nr.	Nennmaß	Katalog Seite	Preis/Stk. [EUR]
23271.0003	M 3	502	19,45
23271.0004	M 4	502	16,75
23271.0005	M 5	502	17,25
23271.0006	M 6	502	18,05
23271.0008	M 8	502	19,05
23271.0010	M10	502	20,15
23271.0012	M12	502	21,35

**Beidseitige Exzenterhebel mit Achsbolzen**

EH 23380.



Art.-Nr.	Nennmaß	Katalog Seite	Preis/Stk. [EUR]
23380.0012	12	503	60,25

**Exzenterhebel mit Achsbolzen**

EH 23390.



Art.-Nr.	Nennmaß	Katalog Seite	Preis/Stk. [EUR]
<b>Stahl</b>			
23390.0408	13  8	504	24,95
23390.0410	17 10	504	30,55
23390.0412	20 12	504	35,00
<b>Rostfreier Stahl</b>			
23390.0508	13  8	504	36,85
23390.0510	17 10	504	44,20
23390.0512	20 12	504	51,85

**Exzentralschnellspanner mit Innengewinde**

EH 23390.



Art.-Nr.	Nennmaß	Katalog Seite	Preis/Stk. [EUR]
<b>mit Innengewinde, Stahl</b>			
23390.0003	63 M5	505	7,50
23390.0001	63 M6	505	7,60
23390.0002	82 M8	505	8,95
<b>mit Innengewinde, einstellbar, Stahl</b>			
23390.0103	63 M5	505	11,45
23390.0101	63 M6	505	11,35
23390.0102	82 M8	505	13,60
<b>mit Innengewinde, Rostfreier Stahl</b>			
23390.0203	63 M5	505	8,00
23390.0201	63 M6	505	8,00
23390.0202	82 M8	505	9,70
<b>mit Innengewinde, einstellbar, Rostfreier Stahl</b>			
23390.0303	63 M5	505	14,60
23390.0301	63 M6	505	14,60
23390.0302	82 M8	505	17,85

**Exzentralschnellspanner mit Schraube**

EH 23390.



Art.-Nr.	Nennmaß	Katalog Seite	Preis/Stk. [EUR]
<b>mit Schraube, Stahl</b>			
23390.0030	63 M5 16	506	9,00
23390.0031	63 M5 20	506	9,00
23390.0032	63 M5 25	506	9,00
23390.0033	63 M5 30	506	9,05
23390.0034	63 M5 35	506	9,25
23390.0035	63 M5 40	506	9,25
23390.0036	63 M5 50	506	9,40
23390.0009	63 M6 16	506	9,00
23390.0010	63 M6 20	506	9,00
23390.0011	63 M6 25	506	9,00
23390.0012	63 M6 30	506	9,05
23390.0013	63 M6 35	506	9,20
23390.0014	63 M6 40	506	9,25
23390.0016	63 M6 50	506	9,40
23390.0019	82 M8 20	506	10,75
23390.0020	82 M8 25	506	10,75
23390.0021	82 M8 30	506	10,75
23390.0022	82 M8 35	506	10,80
23390.0023	82 M8 40	506	10,95
23390.0025	82 M8 50	506	11,00
23390.0027	82 M8 60	506	11,10

<b>mit Schraube, einstellbar, Stahl</b>			
23390.0130	63 M5 16	507	12,90
23390.0131	63 M5 20	507	12,90
23390.0132	63 M5 25	507	12,90
23390.0133	63 M5 30	507	13,05
23390.0134	63 M5 35	507	13,15
23390.0135	63 M5 40	507	13,25
23390.0136	63 M5 50	507	13,30
23390.0109	63 M6 16	507	12,85
23390.0110	63 M6 20	507	12,85
23390.0111	63 M6 25	507	12,85
23390.0112	63 M6 30	507	12,90
23390.0113	63 M6 35	507	13,05
23390.0114	63 M6 40	507	13,15
23390.0116	63 M6 50	507	13,30
23390.0119	82 M8 20	507	14,90
23390.0120	82 M8 25	507	14,90
23390.0121	82 M8 30	507	14,90
23390.0122	82 M8 35	507	14,95
23390.0123	82 M8 40	507	15,05
23390.0125	82 M8 50	507	15,30
23390.0127	82 M8 60	507	15,55
<b>mit Schraube, Rostfreier Stahl</b>			
23390.0230	63 M5 16	506	10,25
23390.0231	63 M5 20	506	10,25
23390.0232	63 M5 25	506	10,25
23390.0233	63 M5 30	506	10,35
23390.0234	63 M5 35	506	10,40
23390.0235	63 M5 40	506	10,45
23390.0236	63 M5 50	506	10,65
23390.0209	63 M6 16	506	10,25
23390.0210	63 M6 20	506	10,25
23390.0211	63 M6 25	506	10,25
23390.0212	63 M6 30	506	10,35
23390.0213	63 M6 35	506	10,40
23390.0214	63 M6 40	506	10,45
23390.0216	63 M6 50	506	10,65
23390.0219	82 M8 20	506	12,15
23390.0220	82 M8 25	506	12,25
23390.0221	82 M8 30	506	12,40
23390.0222	82 M8 35	506	12,55
23390.0223	82 M8 40	506	12,55
23390.0225	82 M8 50	506	12,65
23390.0227	82 M8 60	506	12,90
<b>mit Schraube, einstellbar, Rostfreier Stahl</b>			
23390.0330	63 M5 16	507	16,80
23390.0331	63 M5 20	507	16,80
23390.0332	63 M5 25	507	16,95
23390.0333	63 M5 30	507	17,05
23390.0334	63 M5 35	507	17,05
23390.0335	63 M5 40	507	17,15
23390.0336	63 M5 50	507	17,55
23390.0309	63 M6 16	507	16,65
23390.0310	63 M6 20	507	16,80
23390.0311	63 M6 25	507	16,85
23390.0312	63 M6 30	507	16,95
23390.0313	63 M6 35	507	16,95
23390.0314	63 M6 40	507	17,15
23390.0316	63 M6 50	507	17,55
23390.0319	82 M8 20	507	19,95
23390.0320	82 M8 25	507	20,25
23390.0321	82 M8 30	507	20,35
23390.0322	82 M8 35	507	20,45
23390.0323	82 M8 40	507	20,50
23390.0325	82 M8 50	507	20,55
23390.0327	82 M8 60	507	20,80

**Achsbolzen**

EH 23400.



Art.-Nr.	Nennmaß	Katalog Seite	Preis/Stk. [EUR]
23400.0082	8 14	508	3,29
23400.0085	8 21	508	3,72
23400.0102	10 18	508	4,28
23400.0105	10 29	508	4,64
23400.0122	12 21	508	5,15
23400.0125	12 31	508	5,65

**Exzentrspanner**

EH 23410.



Art.-Nr.	Nennmaß	Katalog Seite	Preis/Stk. [EUR]
<b>mit Spannhebel, Stahl</b>			
23410.0050	-	509	66,00
<b>mit Spannhebel, Rostfreier Stahl</b>			
23410.0051	-	509	104,80
<b>mit Spannschraube, Stahl</b>			
23410.0150	-	509	49,00
<b>mit Spannschraube, Rostfreier Stahl</b>			
23410.0151	-	509	77,95

**Exzentrspannmodul mit Wellenaufnahme**

EH 23410.



Art.-Nr.	Nennmaß	Katalog Seite	Preis/Stk. [EUR]
23410.0210	24 8	510	10,80
23410.0220	30 10	510	12,70
23410.0230	35 12	510	14,65

**Aufsitzspanner schwenkbar, Größe 25**

EH 23310.



Art.-Nr.	Nennmaß	Katalog Seite	Preis/Stk. [EUR]
<b>mit verstellbarem Klemmhebel mit Axiallager</b>			
23310.0024	25	513	156,10
23310.0028	25	513	195,20
<b>mit Spannschraube</b>			
23310.0025	25	513	138,20
23310.0027	25	513	172,80
<b>mit Exzentrerschnellspanner, einstellbar</b>			
23310.0026	25	513	152,20
23310.0029	25	513	190,20

**Aufsitzspanner schwenkbar, Größe 32**

EH 23310.



Art.-Nr.	Nennmaß	Katalog Seite	Preis/Stk. [EUR]
<b>mit verstellbarem Klemmhebel mit Axiallager</b>			
23310.0040	32	515	243,30
23310.0043	32	515	248,20
<b>mit Spannschraube</b>			
23310.0041	32	515	209,30
23310.0044	32	515	213,50
<b>mit Exzentrerschnellspanner, einstellbar</b>			
23310.0042	32	515	277,70
23310.0045	32	515	283,30

**Aufsitzspanner schwenkbar, Größe 40**

EH 23310.



Art.-Nr.	Nennmaß	Katalog Seite	Preis/Stk. [EUR]
<b>mit verstellbarem Klemmhebel mit Axiallager</b>			
23310.0050	40	517	248,20
23310.0053	40	517	248,20
23310.0056	40	517	258,30
<b>mit Spannschraube</b>			
23310.0051	40	517	213,50
23310.0054	40	517	213,50
23310.0057	40	517	221,60
<b>mit beidseitigen Exzenterhebel</b>			
23310.0052	40	517	283,30
23310.0055	40	517	283,30
23310.0058	40	517	293,00

**Aufsitzspanner schwenkbar, niedrige Bauform, Größe 44**

EH 23310.



Art.-Nr.	Nennmaß	Katalog Seite	Preis/Stk. [EUR]
<b>mit beidseitigen Exzenterhebel</b>			
23310.0034	44	519	225,70
<b>mit Spannschraube</b>			
23310.0035	44	519	164,00

**Aufsitzspanner schwenkbar, Größe 60**

EH 23310.



Art.-Nr.	Nennmaß	Katalog Seite	Preis/Stk. [EUR]
<b>mit Spannschraube</b>			
23310.0065	60	520	422,80
23310.0067	60	520	445,10

**Aufsitzspanner  
schwenkbar, Größe 82,5**  
EH 23310.



Art.-Nr.	Nennmaß	Katalog Seite	Preis/Stk. [EUR]
23310.0070	82,5	522	1495,30

**Aufsitzspanner  
schiebbar, Größe 40**  
EH 23310.



Art.-Nr.	Nennmaß	Katalog Seite	Preis/Stk. [EUR]
----------	---------	---------------	------------------

**mit verstellbarem Klemmhebel mit Axiallager**

23310.0083	40	525	264,90
23310.0086	40	525	274,50

**mit Spannschraube**

23310.0084	40	525	215,20
23310.0087	40	525	232,60

**mit beidseitigen Exzenterhebel**

23310.0085	40	525	280,90
23310.0088	40	525	290,70

**Positionierringe  
für Aufsitzspanner**  
EH 23310.

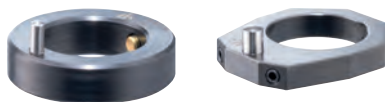

Art.-Nr.	Nennmaß	Katalog Seite	Preis/Stk. [EUR]
----------	---------	---------------	------------------

**für Aufsitzspanner Größe 25**

23310.0345	6	526	34,55
------------	---	-----	-------

**für Aufsitzspanner Größe 32**

23310.0348	6	526	39,60
------------	---	-----	-------

**für Aufsitzspanner Größe 40**

23310.0350	7	526	44,65
------------	---	-----	-------

**für Aufsitzspanner Größe 60**

23310.0360	10	526	67,05
------------	----	-----	-------

**für Aufsitzspanner Größe 82,5**

23310.0351	15	526	91,05
------------	----	-----	-------

**Höhenzylinder**  
EH 23310.



Art.-Nr.	Nennmaß	Katalog Seite	Preis/Stk. [EUR]
----------	---------	---------------	------------------

23310.0125	25 20M 8	527	38,90
23310.0126	25 40M 8	527	47,30
23310.0127	25 80M 8	527	53,55
23310.0130	32 35M10	527	50,30
23310.0132	32 70M10	527	58,15
23310.0134	32 140M10	527	89,55
23310.0140	40 35M12	527	53,30
23310.0141	40 70M12	527	62,80
23310.0142	40 140M12	527	99,50
23310.0145	40 35M16	527	55,15
23310.0146	40 70M16	527	65,30
23310.0147	40 140M16	527	101,90
23310.0160	60 35M12	527	87,00
23310.0161	60 70M12	527	104,60
23310.0162	60 140M12	527	172,40
23310.0165	60 35M16	527	88,65
23310.0166	60 70M16	527	107,10
23310.0167	60 140M16	527	175,00
23310.0170	60 50M20	527	108,10
23310.0171	60 100M20	527	144,40
23310.0172	60 200M20	527	212,70
23310.0241	70 50M24	527	310,90
23310.0242	70 100M24	527	451,00
23310.0243	90 200M24	527	603,10
23310.0244	90 300M24	527	658,20

**Spannpratzen**  
EH 23370.



Art.-Nr.	Nennmaß	Katalog Seite	Preis/Stk. [EUR]
----------	---------	---------------	------------------

**mit geschliffener Abstützfläche**

23370.0031	28	528	193,40
23370.0053	28	528	193,40
23370.0083	28	528	206,50

**mit Positionierbuchse**

23370.0118	16	529	99,10
23370.0124	16	529	99,10
23370.0128	20	529	123,90
23370.0135	20	529	123,90
23370.0140	25	529	154,90
23370.0145	25	529	154,90
23370.0150	30	529	165,20
23370.0183	30	529	165,20

**Senkrechtspanner  
mit waagrechttem Fuß**  
EH 23330.



Art.-Nr.	Nennmaß	Katalog Seite	Preis/Stk. [EUR]
----------	---------	---------------	------------------

**Stahl**

23330.0001	1	532	19,40
23330.0002	2	532	21,15
23330.0003	3	532	26,80
23330.0004	4	532	32,15
23330.0005	5	532	42,50
23330.0006	6	532	68,75
23330.0007	7	532	117,70

**Rostfreier Stahl**

23330.0503	3	532	63,05
23330.0504	4	532	86,45
23330.0505	5	532	110,70



**Andrückschraube  
(Ersatzteil für Kniehebelspanner), Stahl**

23330.9001	M 4 x 25	532	8,50
23330.9002	M 5 x 30	532	8,60
23330.9003	M 6 x 35	532	8,85
23330.9005	M 8 x 45	532	9,10
23330.9006	M 8 x 65	532	10,95
23330.9007	M12 x 80	532	16,90
23330.9008	M12 x 110	532	17,15

**Andrückschraube (Ersatzteil für  
Kniehebelspanner), Rostfreier Stahl**

23330.9503	M 6 x 35	532	16,35
23330.9504	M 8 x 45	532	17,05
23330.9505	M 8 x 65	532	19,60

**Senkrechtspanner mit senkrechtem Fuß**  
EH 23330.



Art.-Nr.	Nennmaß	Katalog Seite	Preis/Stk. [EUR]
23330.0013	3	534	35,25
23330.0014	4	534	42,70
23330.0015	5	534	57,70
23330.0016	6	534	87,40
23330.0017	7	534	117,70



Andrückschraube (Ersatzteil für Kniehebelspanner)			
23330.9003	M 6 x 35	532	8,85
23330.9005	M 8 x 45	532	9,10
23330.9006	M 8 x 65	532	10,95
23330.9007	M12 x 80	532	16,90
23330.9008	M12 x 110	532	17,15

**Senkrechtspanner mit senkrechtem Fuß und massivem Haltearm**  
EH 23330.



Art.-Nr.	Nennmaß	Katalog Seite	Preis/Stk. [EUR]
<b>Stahl</b>			
23330.0214	4	535	42,70
23330.0215	5	535	57,70
23330.0216	6	535	87,40
23330.0217	7	535	117,70

**Senkrechtspanner mit senkrechtem Fuß und Sicherheitsverriegelung**  
EH 23330.



Art.-Nr.	Nennmaß	Katalog Seite	Preis/Stk. [EUR]
<b>Stahl</b>			
23330.0613	3	536	66,05
23330.0614	4	536	72,50
23330.0615	5	536	85,70



Andrückschraube (Ersatzteil für Kniehebelspanner)			
23330.9003	M6 x 35	532	8,85
23330.9005	M8 x 45	532	9,10
23330.9006	M8 x 65	532	10,95

**Senkrechtspanner mit Winkelfuß**  
EH 23330.



Art.-Nr.	Nennmaß	Katalog Seite	Preis/Stk. [EUR]
<b>Stahl</b>			
23330.0023	3	537	38,20
23330.0024	4	537	42,70
23330.0025	5	537	57,70



Andrückschraube (Ersatzteil für Kniehebelspanner)			
23330.9003	M6 x 35	532	8,85
23330.9005	M8 x 45	532	9,10
23330.9006	M8 x 65	532	10,95

**Senkrechtspanner mit Winkelfuß und Sicherheitsverriegelung**  
EH 23330.



Art.-Nr.	Nennmaß	Katalog Seite	Preis/Stk. [EUR]
<b>Stahl</b>			
23330.0623	3	538	66,05
23330.0624	4	538	72,50
23330.0625	5	538	85,70



Andrückschraube (Ersatzteil für Kniehebelspanner)			
23330.9003	M6 x 35	532	8,85
23330.9005	M8 x 45	532	9,10
23330.9006	M8 x 65	532	10,95

**Senkrechtspanner mit waagrechttem Fuß und massivem Haltearm**  
EH 23330.



Art.-Nr.	Nennmaß	Katalog Seite	Preis/Stk. [EUR]
<b>Stahl</b>			
23330.0204	4	539	42,70
23330.0205	5	539	57,70
23330.0206	6	539	87,40
23330.0207	7	539	117,70

**Senkrechtspanner mit waagrechttem Fuß und Sicherheitsverriegelung**  
EH 23330.



Art.-Nr.	Nennmaß	Katalog Seite	Preis/Stk. [EUR]
<b>Stahl</b>			
23330.0603	3	540	66,05
23330.0604	4	540	72,50
23330.0605	5	540	85,70



<b>Andrückschraube (Ersatzteil für Kniehebelspanner)</b>			
Art.-Nr.	Nennmaß	Katalog Seite	Preis/Stk. [EUR]
23330.9003	M6 x 35	532	8,85
23330.9005	M8 x 45	532	9,10
23330.9006	M8 x 65	532	10,95

**Waagrechtspanner mit waagrechttem Fuß**  
EH 23330.



Art.-Nr.	Nennmaß	Katalog Seite	Preis/Stk. [EUR]
<b>Stahl</b>			
23330.1001	1	542	16,80
23330.1002	2	542	24,05
23330.1003	3	542	26,15
23330.1004	4	542	32,90
23330.1005	5	542	41,15
23330.1006	6	542	68,35
<b>Rostfreier Stahl</b>			
23330.1502	2	542	55,80
23330.1503	3	542	61,90
23330.1504	4	542	76,90
23330.1505	5	542	124,80



<b>Andrückschraube (Ersatzteil für Kniehebelspanner), Stahl</b>			
Art.-Nr.	Nennmaß	Katalog Seite	Preis/Stk. [EUR]
23330.9001	M 4 x 25	532	8,50
23330.9002	M 5 x 30	532	8,60
23330.9003	M 6 x 35	532	8,85
23330.9005	M 8 x 45	532	9,10
23330.9006	M 8 x 65	532	10,95
23330.9007	M12 x 80	532	16,90
<b>Andrückschraube (Ersatzteil für Kniehebelspanner), Rostfreier Stahl</b>			
Art.-Nr.	Nennmaß	Katalog Seite	Preis/Stk. [EUR]
23330.9502	M 5 x 30	542	16,00
23330.9503	M 6 x 35	532	16,35
23330.9504	M 8 x 45	532	17,05
23330.9505	M 8 x 65	532	19,60

**Waagrechtspanner mit waagrechttem Fuß / erhöhte Haltekräfte**  
EH 23330.



Art.-Nr.	Nennmaß	Katalog Seite	Preis/Stk. [EUR]
<b>Stahl</b>			
23330.1302	2	543	42,20
23330.1304	4	543	56,20
23330.1305	5	543	72,90

**Waagrechtspanner mit waagrechttem Fuß und massivem Haltearm**  
EH 23330.



Art.-Nr.	Nennmaß	Katalog Seite	Preis/Stk. [EUR]
<b>Stahl</b>			
23330.1203	3	544	35,45
23330.1204	4	544	44,65
23330.1205	5	544	55,20
23330.1206	6	544	86,45

**Waagrechtspanner mit waagrechttem Fuß und Sicherheitsverriegelung**  
EH 23330.



Art.-Nr.	Nennmaß	Katalog Seite	Preis/Stk. [EUR]
<b>Stahl</b>			
23330.1604	4	545	74,40
23330.1605	5	545	104,00



<b>Andrückschraube (Ersatzteil für Kniehebelspanner)</b>			
Art.-Nr.	Nennmaß	Katalog Seite	Preis/Stk. [EUR]
23330.9005	M8 x 45	532	9,10
23330.9006	M8 x 65	532	10,95

**Waagrechtspanner mit senkrechttem Fuß**  
EH 23330.



Art.-Nr.	Nennmaß	Katalog Seite	Preis/Stk. [EUR]
<b>Stahl</b>			
23330.1012	2	547	33,10
23330.1013	3	547	35,45
23330.1014	4	547	44,65
23330.1015	5	547	55,20
23330.1016	6	547	86,45



Andrückschraube (Ersatzteil für Kniehebelspanner)			
23330.9002	M5 x 30	532	8,60
23330.9003	M6 x 35	532	8,85
23330.9005	M8 x 45	532	9,10
23330.9006	M8 x 65	532	10,95



Andrückschraube (Ersatzteil für Kniehebelspanner)			
23330.9002	M5 x 30	532	8,60
23330.9003	M6 x 35	532	8,85
23330.9005	M8 x 45	532	9,10
23330.9006	M8 x 65	532	10,95

**Waagrechtspanner  
mit senkrechtem Fuß und  
Sicherheitsverriegelung**  
EH 23330.



Art.-Nr.	Nennmaß	Katalog Seite	Preis/Stk. [EUR]
<b>Stahl</b>			
23330.1614	4	548	74,40
23330.1615	5	548	104,00



Andrückschraube (Ersatzteil für Kniehebelspanner)			
23330.9005	M8 x 45	532	9,10
23330.9006	M8 x 65	532	10,95

**Waagrechtspanner  
mit Winkelfuß**  
EH 23330.



Art.-Nr.	Nennmaß	Katalog Seite	Preis/Stk. [EUR]
<b>Stahl</b>			
23330.1022	2	549	33,10
23330.1023	3	549	37,25
23330.1024	4	549	45,25
23330.1025	5	549	55,20

**Schubstangenspanner  
mit Winkelfuß**  
EH 23330.



Art.-Nr.	Nennmaß	Katalog Seite	Preis/Stk. [EUR]
23330.2001	1	551	34,95
23330.2002	2	551	36,20
23330.2003	3	551	40,55
23330.2004	4	551	44,95
23330.2006	6	551	75,75

Andrückschraube (Ersatzteil für Schubstangenspanner)			
23330.9011	M 4 x 20	551	7,50
23330.9013	M 6 x 25	551	7,75
23330.9014	M 8 x 35	551	8,25
23330.9016	M12 x 50	551	10,15

**Schubstangenspanner  
mit Befestigungsgewinde**  
EH 23330.



Art.-Nr.	Nennmaß	Katalog Seite	Preis/Stk. [EUR]
23330.2103	3	552	36,55
23330.2104	4	552	42,50
23330.2106	6	552	68,15

Andrückschraube (Ersatzteil für Schubstangenspanner)			
23330.9013	M 6 x 25	551	7,75
23330.9014	M 8 x 35	551	8,25
23330.9016	M12 x 50	551	10,15

**Verschlussspanner  
mit waagrechtem Fuß**  
EH 23330.



Art.-Nr.	Nennmaß	Katalog Seite	Preis/Stk. [EUR]
<b>Stahl</b>			
23330.3003	3	553	27,75
23330.3004	4	553	41,60
23330.3005	5	553	73,40
<b>Rostfreier Stahl</b>			
23330.3103	3	553	54,25
23330.3104	4	553	73,70
23330.3105	5	553	157,50



Gegenhalter (Zubehör für Verschlussspanner), Stahl			
23330.9023	3	554	7,85
23330.9024	4	554	8,90
23330.9025	5	554	10,50

Gegenhalter (Zubehör für Verschlussspanner), Rostfreier Stahl			
23330.9523	3	554	12,45
23330.9524	4	554	13,70
23330.9525	5	554	17,80

**Verschlussspanner  
vertikal, mit waagrechtem Fuß**  
EH 23330.



Art.-Nr.	Nennmaß	Katalog Seite	Preis/Stk. [EUR]
<b>Stahl</b>			
23330.5003	3	555	36,05
23330.5004	4	555	54,65
23330.5005	5	555	94,85

**Kombispanner  
mit waagrechtem Fuß**  
EH 23330.



Art.-Nr.	Nennmaß	Katalog Seite	Preis/Stk. [EUR]
<b>Stahl</b>			
23330.4002	2	556	110,00
23330.4003	3	556	118,10
23330.4004	4	556	145,50

**Kompaktspanner**

EH 23690.



Art.-Nr.	Nennmaß	Katalog Seite	Preis/Stk. [EUR]
23690.0012	M12	559	266,00
23690.0016	M16	559	349,10

**Höhenadapter für Kompaktspanner**

EH 23690.



Art.-Nr.	Nennmaß	Katalog Seite	Preis/Stk. [EUR]
23690.0112	M12	560	107,80
23690.0116	M16	560	168,70

**Zentrierspannelemente mit Spannsegmenten**

EH 23340.



Art.-Nr.	Nennmaß	Katalog Seite	Preis/Stk. [EUR]
23340.0014	14,5   18,5	562	286,50
23340.0018	18,5   22,5	562	314,60
23340.0022	22,5   26,5	562	347,00
23340.0026	26,5   30,5	562	374,90
23340.0030	30,5   38,5	562	407,40
23340.0038	38,5   46,5	562	440,30
23340.0046	46,5   54,5	562	564,70
23340.0054	54,5   70,5	562	593,90
23340.0070	70,5   86,5	562	631,40
23340.0086	86,5   102,5	562	689,10

**Zentrierspannelemente mit Spannkugeln**

EH 23340.



Art.-Nr.	Nennmaß	Katalog Seite	Preis/Stk. [EUR]
23340.0212	11,7   14,2	564	225,80
23340.0214	14,5   18,5	564	242,30
23340.0218	18,5   22,5	564	267,80
23340.0222	22,5   26,5	564	300,20
23340.0226	26,5   30,5	564	330,90
23340.0230	30,5   38,5	564	358,40
23340.0238	38,5   46,5	565	393,90
23340.0246	46,5   54,5	565	490,60
23340.0254	54,5   70,5	565	527,10
23340.0270	70,5   86,5	565	561,20
23340.0286	86,5   102,5	565	616,40

**Zentrierspannelemente mit Spannsegmenten, Bedienung von unten**

EH 23340.



Art.-Nr.	Nennmaß	Katalog Seite	Preis/Stk. [EUR]
23340.0114	14,5   18,5	566	308,80
23340.0120	18,5   22,5	566	338,90
23340.0122	22,5   26,5	566	374,20
23340.0126	26,5   30,5	566	404,40
23340.0130	30,5   38,5	566	438,60
23340.0138	38,5   46,5	567	475,40
23340.0146	46,5   54,5	567	607,90
23340.0154	54,5   70,5	567	639,50
23340.0170	70,5   86,5	567	680,40
23340.0186	86,5   102,5	567	744,70

**Zentrierspannelemente mit Spannkugeln, Bedienung von unten**

EH 23340.



Art.-Nr.	Nennmaß	Katalog Seite	Preis/Stk. [EUR]
23340.0312	11,7   14,2	568	248,70
23340.0314	14,5   18,5	568	263,50
23340.0318	18,5   22,5	568	292,40
23340.0322	22,5   26,5	568	325,20
23340.0326	26,5   30,5	568	358,00
23340.0330	30,5   38,5	568	390,70
23340.0338	38,5   46,5	569	429,10
23340.0346	46,5   54,5	569	535,60
23340.0354	54,5   70,5	569	571,00
23340.0370	70,5   86,5	569	618,60
23340.0386	86,5   102,5	569	676,20

**Zentrierspanndorne**

EH 23340.



Art.-Nr.	Nennmaß	Katalog Seite	Preis/Stk. [EUR]
23340.0104	8,0   12,4	570	106,20
23340.0106	12,2   14,2	570	106,00
23340.0108	13,5   20,0	570	114,50
23340.0111	18,0   27,0	570	146,00
23340.0112	25,4   35,3	570	180,80
23340.0116	30,0   51,0	570	240,20
23340.0118	30,0   77,0	570	407,00

**Zentrierspanndorne mit seitlicher Bedienung**

EH 23340.



Art.-Nr.	Nennmaß	Katalog Seite	Preis/Stk. [EUR]
23340.0125	-	571	269,30

Zentrierspanndorne

zylindrisch

EH 23340.



Art.-Nr.	Nennmaß	Katalog Seite	Preis/Stk. [EUR]
<b>einpressbar, Automatenstahl</b>			
23340.0506	6	Web	40,25
23340.0510	10	Web	42,80
23340.0512	12	Web	47,80
23340.0516	16	Web	52,85
23340.0520	20	Web	81,30
<b>einschraubbar, Rostfreier Stahl</b>			
23340.0612	12	Web	136,00
23340.0616	16	Web	158,60

Spannrund

EH 23341.



Art.-Nr.	Nennmaß	Katalog Seite	Preis/Stk. [EUR]
<b>Stahl</b>			
23341.0008	8	572	19,15
23341.0010	10	572	20,00
23341.0012	12	572	21,15
23341.0016	16	572	23,30
23341.0020	20	572	24,95
23341.0025	25	572	28,25
23341.0030	30	572	36,90
<b>Rostfreier Stahl</b>			
23341.0508	8	572	23,05
23341.0510	10	572	23,95
23341.0512	12	572	25,35
23341.0516	16	572	28,00
23341.0520	20	572	30,05
23341.0525	25	572	33,95
23341.0530	30	572	43,85



Art.-Nr.	Nennmaß	Katalog Seite	Preis/Stk. [EUR]
<b>Sonderinnensechskantschlüssel</b>			
23341.1008	3 M 2,5	572	15,20
23341.1010	4 M 3	572	15,20
23341.1012	5 M 4	572	15,20
23341.1016	6 M 5	572	15,20
23341.1020	8 M 6	572	19,10
23341.1025	10 M 8	572	19,40
23341.1030	14 M10	572	21,25

Schraubböcke

EH 23470.



Art.-Nr.	Nennmaß	Katalog Seite	Preis/Stk. [EUR]
<b>Schraubbock</b>			
23470.0005	50	574	27,75
23470.0006	52	574	42,25
23470.0007	70	574	43,10
23470.0010	100	574	51,45
23470.0014	140	574	87,10
23470.0021	210	574	168,40
23470.0030	300	574	334,20



<b>Halter</b>			
23470.0232	50	575	64,85
23470.0250	52/ 70/100	575	75,80
23470.0270	140	575	83,35
<b>Pendelaufsatz</b>			
23470.0350	52/ 70/100	575	79,95
23470.0365	140/210	575	88,50
<b>Kugelaufsatz</b>			
23470.0171	52/ 70/100/140/210/300	575	8,80
<b>Prismenaufsatz</b>			
23470.0172	52/ 70/100/140/210/300	575	18,50
<b>Zentrierplatte</b>			
23470.0170	52/ 70/100	575	10,20

Drehriegel

EH 24100.



Art.-Nr.	Nennmaß	Katalog Seite	Preis/Stk. [EUR]
<b>silber</b>			
24100.0101	M6	578	13,80
24100.0151	M8	578	17,25
<b>schwarz</b>			
24100.0102	M6	578	13,80
24100.0152	M8	578	17,25

Drehriegel

doppelseitig

EH 24100.



Art.-Nr.	Nennmaß	Katalog Seite	Preis/Stk. [EUR]
<b>silber</b>			
24100.0601	M6	579	15,30
24100.0651	M8	579	19,90
<b>schwarz</b>			
24100.0602	M6	579	15,30
24100.0652	M8	579	19,90

Drehriegel

Flügelgriff einseitig

EH 24101.



Art.-Nr.	Nennmaß	Katalog Seite	Preis/Stk. [EUR]
<b>mit Anschraubflansch, silber</b>			
24101.0201	17/40	580	9,00
24101.0204	17/55	580	10,45
<b>mit Anschraubflansch, schwarz</b>			
24101.0202	17/40	580	9,00
24101.0203	17/55	580	10,45
<b>mit Innengewinde, silber</b>			
24101.0231	17/40	580	12,80
24101.0234	17/55	580	14,00
<b>mit Innengewinde, schwarz</b>			
24101.0232	17/40	580	12,80
24101.0233	17/55	580	14,00
<b>mit Außengewinde, silber</b>			
24101.0261	17/40	580	13,80
24101.0264	17/55	580	14,90
<b>mit Außengewinde, schwarz</b>			
24101.0262	17/40	580	13,80
24101.0263	17/55	580	14,90



**Bügelgriffe**

EH 24300.



Art.-Nr.	Nennmaß	Katalog Seite	Preis/Stk. [EUR]
----------	---------	---------------	------------------

**Aluminium, blank, Aluminium, gezogen, blank, gleitgeschliffen**

24300.0100	20 100	581	6,05
24300.0110	20 112	581	6,35
24300.0112	20 117	581	6,30
24300.0114	20 120	581	6,20
24300.0120	20 128	581	6,50
24300.0130	20 160	581	7,00
24300.0132	20 180	581	7,05
24300.0134	20 200	581	7,55
24300.0136	20 235	581	8,40
24300.0140	26 112	581	7,45
24300.0142	26 117	581	7,40
24300.0144	26 120	581	7,40
24300.0146	26 125	581	7,55
24300.0150	26 128	581	7,80
24300.0160	26 160	581	8,45
24300.0162	26 179	581	8,65
24300.0170	26 192	581	8,85
24300.0180	26 300	581	12,65
24300.0190	26 400	581	15,80
24300.0200	26 500	581	20,75

**Aluminium, schwarz, Aluminium, kunststoffbeschichtet, ähnlich RAL 9005 schwarz**

24300.0300	20 100	582	8,00
24300.0310	20 112	582	8,25
24300.0312	20 117	582	8,10
24300.0314	20 120	582	8,15
24300.0320	20 128	582	8,40
24300.0330	20 160	582	8,80
24300.0332	20 180	582	9,45
24300.0334	20 200	582	10,70
24300.0336	20 235	582	11,70
24300.0340	26 112	582	9,20
24300.0342	26 117	582	9,15
24300.0344	26 120	582	9,10
24300.0346	26 125	582	9,30
24300.0350	26 128	582	9,55
24300.0360	26 160	582	10,45
24300.0362	26 179	582	10,50
24300.0370	26 192	582	11,10
24300.0380	26 300	582	15,75
24300.0390	26 400	582	19,60
24300.0400	26 500	582	25,50

**Rostfreier Stahl, matt gestrahlt, Rostfreier Stahl 1.4301**

24300.0510	20 112	582	21,95
24300.0520	20 128	582	23,30
24300.0530	20 160	582	27,85
24300.0540	20 200	582	30,85
24300.0550	20 250	582	33,60
24300.0560	20 300	582	36,30
24300.0580	20 400	582	48,40
24300.0651	26 128	582	47,55

24300.0661	26 160	582	52,15
24300.0671	26 200	582	57,05
24300.0680	26 300	582	71,25
24300.0690	26 400	582	79,40
24300.0700	26 500	582	95,00

**Rostfreier Stahl, gleitpoliert, metallisch glänzend, Rostfreier Stahl 1.4301, gleitpoliert, metallisch glänzend**

24300.0610	20 112	582	22,95
24300.0620	20 128	582	23,35
24300.0630	20 160	582	26,75
24300.0640	20 200	582	32,35
24300.0650	26 128	582	47,00
24300.0660	26 160	582	54,85
24300.0670	26 200	582	61,50

**Bügelgriffe Frontmontage**

EH 24300.



Art.-Nr.	Nennmaß	Katalog Seite	Preis/Stk. [EUR]
----------	---------	---------------	------------------

**Aluminium, gezogen, blank, gleitgeschliffen**

24300.0101	20 100	583	6,50
24300.0111	20 112	583	6,85
24300.0113	20 117	583	7,00
24300.0115	20 120	583	7,10
24300.0121	20 128	583	7,20
24300.0131	20 160	583	7,70
24300.0141	26 116	583	9,75
24300.0143	26 120	583	9,80
24300.0151	26 132	583	10,00
24300.0161	26 164	583	10,90
24300.0166	26 179	583	11,25
24300.0171	26 196	583	11,60

**Aluminium, kunststoffbeschichtet, ähnlich RAL 9005 schwarz**

24300.0301	20 100	583	8,80
24300.0311	20 112	583	9,15
24300.0313	20 117	583	9,35
24300.0315	20 120	583	9,40
24300.0321	20 128	583	9,50
24300.0331	20 160	583	10,00
24300.0341	26 116	583	12,10
24300.0343	26 120	583	12,20
24300.0351	26 132	583	12,65
24300.0361	26 164	583	13,45
24300.0366	26 179	583	14,05
24300.0371	26 196	583	14,60

**Rostfreier Stahl, matt gestrahlt**

24300.0511	20 112	583	23,60
24300.0521	20 128	583	25,35
24300.0531	20 160	583	30,20
24300.0655	26 128	583	46,30
24300.0665	26 160	583	51,35
24300.0675	26 200	583	54,85

**Bügelgriffe schräg**

EH 24300.



Art.-Nr.	Nennmaß	Katalog Seite	Preis/Stk. [EUR]
24300.0805	20 112	584	30,60
24300.0810	20 128	584	31,70
24300.0815	26 128	584	48,90
24300.0820	26 160	584	52,70

**Bügelgriffe mit Auflagescheibe**

EH 24310.



Art.-Nr.	Nennmaß	Katalog Seite	Preis/Stk. [EUR]
----------	---------	---------------	------------------

**Stahl, verchromt**

24310.0010	8 55	585	4,76
24310.0020	8 64	585	4,85
24310.0030	8 88	585	5,25
24310.0040	8 96	585	5,35
24310.0050	8 100	585	5,40
24310.0060	8 120	585	5,60
24310.0110	8 128	585	5,40
24310.0120	10 88	585	5,45
24310.0130	10 100	585	5,55
24310.0140	10 120	585	5,50
24310.0150	10 180	585	6,65
24310.0160	10 200	585	6,90
24310.0170	10 235	585	7,45

**Stahl, kunststoffbeschichtet, schwarz**

24310.0205	6 32	585	4,94
24310.0215	6 45	585	4,98
24310.0225	6 55	585	4,82
24310.0235	6 64	585	4,92
24310.0245	6 88	585	4,94
24310.0310	8 55	585	4,37
24310.0320	8 64	585	4,47
24310.0330	8 88	585	4,45
24310.0340	8 96	585	4,47
24310.0350	8 100	585	4,51
24310.0360	8 120	585	4,66
24310.0410	8 128	585	4,73
24310.0420	10 88	585	4,60
24310.0430	10 100	585	4,73
24310.0440	10 120	585	4,90
24310.0450	10 180	585	5,60
24310.0460	10 200	585	5,65
24310.0470	10 235	585	6,20

Art.-Nr.	Nennmaß	Katalog Seite	Preis/Stk. [EUR]
<b>Rostfreier Stahl 1.4305</b>			
24310.0210	6 32	585	5,30
24310.0220	6 45	585	5,35
24310.0230	6 55	585	5,40
24310.0240	6 64	585	5,45
24310.0250	6 88	585	5,50
24310.0510	8 55	585	5,50
24310.0520	8 64	585	5,60
24310.0530	8 88	585	5,80
24310.0540	8 96	585	5,95
24310.0550	8 100	585	5,95
24310.0560	8 120	585	6,05
24310.0610	8 128	585	6,25
24310.0620	10 88	585	7,10
24310.0630	10 100	585	7,30
24310.0640	10 120	585	7,65
24310.0650	10 180	585	8,85
24310.0660	10 200	585	9,20
24310.0670	10 235	585	10,40

**Bügelgriffe**  
EH 24310.



Art.-Nr.	Nennmaß	Katalog Seite	Preis/Stk. [EUR]
<b>Rostfreier Stahl</b>			
24310.0710	12 125	586	8,60
24310.0720	12 160	586	9,50
24310.0730	12 200	586	10,55
24310.0740	12 250	586	11,30
24310.0750	16 160	586	13,90
24310.0760	16 200	586	15,70
24310.0770	16 250	586	16,75
24310.0780	16 300	586	18,85
<b>Stahl</b>			
24310.0910	12 125	586	7,60
24310.0920	12 160	586	8,05
24310.0930	12 200	586	8,80
24310.0940	12 250	586	9,25
24310.0950	16 160	586	10,05
24310.0960	16 200	586	11,05
24310.0970	16 250	586	11,55
24310.0980	16 300	586	12,90

**Bügelgriffe**  
**Kunststoff, Frontmontage**  
EH 24320.



Art.-Nr.	Nennmaß	Katalog Seite	Preis/Stk. [EUR]
24320.0010	93,5 6,5 21	587	2,95
24320.0020	117,0 8,5 26	587	3,30
24320.0030	132,0 8,5 27	587	5,10
24320.0040	179,0 8,5 28	587	6,00
24320.0050	235,0 10,5 30	587	11,70

**Bügelgriffe**  
**Kunststoff**  
EH 24320.



Art.-Nr.	Nennmaß	Katalog Seite	Preis/Stk. [EUR]
24320.0210	93,5 M6 21	588	4,40
24320.0220	117,0 M6 25	588	4,52
24320.0230	117,0 M8 25	588	4,59
24320.0240	132,0 M8 26	588	5,10

**Rohrgriffe**  
EH 24321.



Art.-Nr.	Nennmaß	Katalog Seite	Preis/Stk. [EUR]
<b>silber</b>			
24321.0005	20 180	589	18,75
24321.0010	20 200	589	19,30
24321.0015	20 250	589	20,05
24321.0020	20 300	589	20,40
24321.0025	20 350	589	21,15
24321.0030	20 400	589	22,35
24321.0035	28 200	589	21,35
24321.0040	28 250	589	22,00
24321.0045	28 300	589	22,90
24321.0050	28 350	589	24,05
24321.0055	28 400	589	24,75
24321.0060	28 500	589	27,50
24321.0065	28 600	589	30,15
24321.0070	30 200	589	25,05
24321.0075	30 300	589	27,10
24321.0080	30 350	589	28,55
24321.0085	30 400	589	29,60
24321.0090	30 500	589	31,15
24321.0095	30 600	589	33,60
<b>schwarz</b>			
24321.0505	20 180	589	19,35
24321.0510	20 200	589	19,90
24321.0515	20 250	589	20,40
24321.0520	20 300	589	20,95
24321.0525	20 350	589	21,60
24321.0530	20 400	589	22,95
24321.0535	28 200	589	22,40
24321.0540	28 250	589	23,00
24321.0545	28 300	589	24,25
24321.0550	28 350	589	24,85
24321.0555	28 400	589	25,45
24321.0560	28 500	589	27,95
24321.0565	28 600	589	30,50
24321.0570	30 200	589	25,85
24321.0575	30 300	589	27,85
24321.0580	30 350	589	29,20
24321.0585	30 400	589	30,30
24321.0590	30 500	589	31,90
24321.0595	30 600	589	34,35

**Rohrgriffe**  
**Frontmontage**  
EH 24321.



Art.-Nr.	Nennmaß	Katalog Seite	Preis/Stk. [EUR]
<b>silber</b>			
24321.0100	28 200	590	22,65
24321.0105	28 250	590	23,30
24321.0110	28 300	590	24,10
24321.0115	28 350	590	25,35
24321.0120	28 400	590	25,75
24321.0125	28 500	590	28,00
24321.0130	28 600	590	30,05
<b>schwarz</b>			
24321.0600	28 200	590	23,45
24321.0605	28 250	590	24,40
24321.0610	28 300	590	25,35
24321.0615	28 350	590	25,90
24321.0620	28 400	590	26,30
24321.0625	28 500	590	28,65
24321.0630	28 600	590	30,95

**Rohrgriffe**  
**gerade**  
EH 24321.



Art.-Nr.	Nennmaß	Katalog Seite	Preis/Stk. [EUR]
<b>silber ähnlich RAL 9006</b>			
24321.0205	20 180	Web	13,95
24321.0210	20 200	Web	14,30
24321.0215	20 250	Web	14,95
24321.0220	20 300	Web	15,40
24321.0225	20 350	Web	16,05
24321.0230	20 400	Web	17,45
24321.0235	28 200	Web	18,80
24321.0240	28 250	Web	19,85
24321.0245	28 300	Web	20,65
24321.0250	28 350	Web	21,75
24321.0255	28 400	Web	22,45
24321.0260	28 500	Web	24,85
24321.0265	28 600	Web	27,25
24321.0270	30 200	Web	21,45
24321.0275	30 300	Web	23,35
24321.0280	30 350	Web	25,35
24321.0285	30 400	Web	26,40
24321.0290	30 500	Web	28,25
24321.0295	30 600	Web	30,25
<b>schwarz ähnlich RAL 9005</b>			
24321.0405	20 180	Web	12,85
24321.0410	20 200	Web	13,15
24321.0415	20 250	Web	13,80
24321.0420	20 300	Web	14,25
24321.0425	20 350	Web	14,80
24321.0430	20 400	Web	16,00
24321.0435	28 200	Web	17,45
24321.0440	28 250	Web	18,20
24321.0445	28 300	Web	19,50
24321.0450	28 350	Web	20,15
24321.0455	28 400	Web	20,65

Art.-Nr.	Nennmaß	Katalog Seite	Preis/Stk. [EUR]
24321.0460	28 500	Web	23,15
24321.0465	28 600	Web	25,10
24321.0470	30 200	Web	19,80
24321.0475	30 300	Web	21,75
24321.0480	30 350	Web	23,30
24321.0485	30 400	Web	24,30
24321.0490	30 500	Web	25,90
24321.0495	30 600	Web	27,75

**Rohrgriffe**  
gerade, Frontmontage

EH 24321.



Art.-Nr.	Nennmaß	Katalog Seite	Preis/Stk. [EUR]
<b>silber ähnlich RAL 9006</b>			
24321.0700	28 200	Web	17,65
24321.0705	28 250	Web	18,70
24321.0710	28 300	Web	19,35
24321.0715	28 350	Web	20,75
24321.0720	28 400	Web	21,15
24321.0725	28 500	Web	23,80
24321.0730	28 600	Web	26,15
<b>schwarz ähnlich RAL 9005</b>			
24321.0800	28 200	Web	16,60
24321.0805	28 250	Web	17,55
24321.0810	28 300	Web	18,70
24321.0815	28 350	Web	19,45
24321.0820	28 400	Web	19,90
24321.0825	28 500	Web	22,50
24321.0830	28 600	Web	24,40

**Handkurbeln**  
DIN 469 gerade mit Vierkant DIN 79

EH 24330.



Art.-Nr.	Nennmaß	Katalog Seite	Preis/Stk. [EUR]
<b>mit drehbarem Ballengriff (EH 24460., DIN 98), Form D</b>			
24330.0010	63 10	591	23,95
24330.0020	80 10	591	25,15
24330.0021	80 12	591	25,15
24330.0030	100 12	591	28,20
24330.0031	100 14	591	28,20
24330.0040	125 14	591	33,75
24330.0041	125 17	591	33,75
24330.0050	160 17	591	41,20
24330.0051	160 19	591	41,20
24330.0060	200 19	591	59,10
24330.0061	200 22	591	59,10
24330.0070	250 22	591	74,95
24330.0071	250 24	591	74,95

<b>mit festem Ballengriff (EH 24450., DIN 39), Form F</b>			
24330.0110	63 10	591	18,15
24330.0120	80 10	591	20,35
24330.0121	80 12	591	20,45
24330.0130	100 12	591	23,15
24330.0131	100 14	591	23,15
24330.0140	125 14	591	28,10
24330.0141	125 17	591	28,10
24330.0150	160 17	591	35,30
24330.0151	160 19	591	35,30
24330.0160	200 19	591	49,05
24330.0161	200 22	591	49,05
24330.0170	250 22	591	66,95
24330.0171	250 24	591	66,95

**Handkurbeln**  
DIN 468 gekröpft mit Vierkant DIN 79

EH 24330.



Art.-Nr.	Nennmaß	Katalog Seite	Preis/Stk. [EUR]
<b>mit drehbarem Ballengriff (EH 24460., DIN 98), Form D</b>			
24330.0210	63 10	592	23,20
24330.0220	80 10	592	25,15
24330.0221	80 12	592	25,15
24330.0230	100 12	592	27,65
24330.0231	100 14	592	27,65
24330.0240	125 14	592	34,15
24330.0241	125 17	592	34,15
24330.0250	160 17	592	40,90
24330.0251	160 19	592	40,90
24330.0260	200 19	592	58,80
24330.0261	200 22	592	58,80
24330.0270	250 22	592	74,55
24330.0271	250 24	592	74,55
24330.0280	315 24	592	109,40
24330.0281	315 27	592	109,40
<b>mit festem Ballengriff (EH 24450., DIN 39), Form F</b>			
24330.0310	63 10	592	18,25
24330.0320	80 10	592	20,30
24330.0321	80 12	592	20,30
24330.0330	100 12	592	23,25
24330.0331	100 14	592	23,25
24330.0340	125 14	592	28,90
24330.0341	125 17	592	28,90
24330.0350	160 17	592	35,30
24330.0351	160 19	592	35,30
24330.0360	200 19	592	48,85
24330.0361	200 22	592	48,85
24330.0370	250 22	592	66,60
24330.0371	250 24	592	66,60
24330.0380	315 24	592	96,60
24330.0381	315 27	592	96,60

**Handkurbeln**  
EH 24330.



Art.-Nr.	Nennmaß	Katalog Seite	Preis/Stk. [EUR]
<b>Zink-Druckguss</b>			
24330.0420	50 8	593	10,60
24330.0422	64 10	593	11,05
24330.0424	80 10	593	12,25
24330.0436	100 12	593	15,30
<b>Aluminium Al</b>			
24330.0410	80 10	593	17,50
24330.0412	100 12	593	18,95
24330.0414	125 14	593	22,95
24330.0416	160 17	593	25,10

**Handkurbeln**  
Rostfreier Stahl Feinguss

EH 24330.



Art.-Nr.	Nennmaß	Katalog Seite	Preis/Stk. [EUR]
24330.0520	80 10	594	35,65
24330.0530	100 12	594	42,85
24330.0540	125 14	594	49,05
24330.0550	160 17	594	56,35

**Handkurbeln**  
mit Umleggriff

EH 24331.



Art.-Nr.	Nennmaß	Katalog Seite	Preis/Stk. [EUR]
<b>mit glatter Bohrung, silber</b>			
24331.0005	80 10	595	31,20
24331.0010	100 12	595	34,70
24331.0015	125 14	595	39,70
<b>mit glatter Bohrung, schwarz</b>			
24331.0105	80 10	595	31,20
24331.0110	100 12	595	34,70
24331.0115	125 14	595	39,70
<b>mit Vierkant, silber</b>			
24331.0205	80 10	595	31,20
24331.0210	100 12	595	35,40
24331.0215	125 14	595	39,70

Art.-Nr.	Nennmaß	Katalog Seite	Preis/Stk. [EUR]
<b>mit Vierkant, schwarz</b>			
24331.0305	80 10	595	31,20
24331.0310	100 12	595	35,40
24331.0315	125 14	595	39,70

**Handkurbeln mit Umleggriff, rostfreier Stahl**  
EH 24331.



Art.-Nr.	Nennmaß	Katalog Seite	Preis/Stk. [EUR]
<b>mit glatter Bohrung, silber</b>			
24331.0405	80 10	596	50,15
24331.0410	100 12	596	52,05
24331.0415	125 14	596	54,00
<b>mit glatter Bohrung, schwarz</b>			
24331.0505	80 10	596	50,15
24331.0510	100 12	596	52,05
24331.0515	125 14	596	54,00
<b>mit Vierkant, silber</b>			
24331.0605	80 10	596	50,15
24331.0610	100 12	596	52,05
24331.0615	125 14	596	54,00
<b>mit Vierkant, schwarz</b>			
24331.0705	80 10	596	50,15
24331.0710	100 12	596	52,55
24331.0715	125 14	596	54,00

**Griffstangen**  
EH 24350.



Art.-Nr.	Nennmaß	Katalog Seite	Preis/Stk. [EUR]
<b>mit Kugelknopf, Stahl</b>			
24350.0020	8  63	597	3,21
24350.0022	8  80	597	3,21
24350.0024	8 100	597	3,26
24350.0030	10  80	597	3,36
24350.0032	10 100	597	3,47
24350.0034	10 125	597	3,58
24350.0040	12 100	597	4,13
24350.0042	12 125	597	4,34
24350.0044	12 160	597	4,48
24350.0050	14 125	597	5,15
24350.0052	14 160	597	5,65
24350.0054	14 200	597	6,00
24350.0060	16 160	597	6,85
24350.0062	16 200	597	6,80
24350.0064	16 250	597	7,45
<b>mit Zylindergriff, Stahl</b>			
24350.0120	8  63	597	5,05
24350.0122	8  80	597	5,20
24350.0124	8 100	597	5,25
24350.0130	10  80	597	5,50
24350.0132	10 100	597	5,70
24350.0134	10 125	597	5,85
24350.0140	12 100	597	6,40
24350.0142	12 125	597	6,60
24350.0144	12 160	597	6,90
24350.0150	14 125	597	7,65
24350.0152	14 160	597	8,25
24350.0154	14 200	597	8,45
24350.0160	16 160	597	9,15
24350.0162	16 200	597	9,60
24350.0164	16 250	597	10,45
<b>mit Kugelknopf, Rostfreier Stahl</b>			
24350.0520	8  63	597	4,18
24350.0522	8  80	597	4,41
24350.0524	8 100	597	4,63
24350.0530	10  80	597	4,99
24350.0532	10 100	597	5,45
24350.0534	10 125	597	5,85
24350.0540	12 100	597	6,70
24350.0542	12 125	597	7,35
24350.0544	12 160	597	8,25
24350.0550	14 125	597	9,20
24350.0552	14 160	597	10,20
24350.0554	14 200	597	11,15
<b>mit Zylindergriff, Rostfreier Stahl</b>			
24350.0620	8  63	597	6,40
24350.0622	8  80	597	6,65
24350.0624	8 100	597	6,80
24350.0630	10  80	597	7,40
24350.0632	10 100	597	7,70
24350.0634	10 125	597	8,25
24350.0640	12 100	597	9,40
24350.0642	12 125	597	9,45
24350.0644	12 160	597	10,25
24350.0650	14 125	597	11,70
24350.0652	14 160	597	12,25
24350.0654	14 200	597	13,25

**Verstellbare Klemmhebel Innenteile aus rostfreier Stahl, mit Innengewinde**

EH 24390.



Art.-Nr.	Nennmaß	Katalog Seite	Preis/Stk. [EUR]
<b>orange</b>			
24390.0032	13 M 3	598	7,75
24390.0036	13 M 4	598	7,75
24390.0111	14 M 5	598	8,05
24390.0121	14 M 6	598	8,05
24390.0321	18 M 8	598	9,90
24390.0411	22 M 8	598	12,20
24390.0421	22 M10	598	12,20
24390.0511	25 M10	598	15,20
24390.0521	25 M12	598	15,20
24390.0611	30 M12	598	20,35
24390.0621	30 M16	598	20,50
<b>schwarz</b>			
24390.0034	13 M 3	598	7,75
24390.0038	13 M 4	598	7,75
24390.0114	14 M 5	598	8,05
24390.0124	14 M 6	598	8,05
24390.0324	18 M 8	598	9,90
24390.0414	22 M 8	598	12,20
24390.0424	22 M10	598	12,20
24390.0514	25 M10	598	15,20
24390.0524	25 M12	598	15,20
24390.0614	30 M12	598	20,35
24390.0624	30 M16	598	20,50

**Verstellbare Klemmhebel Innenteile aus rostfreier Stahl, mit Schraube**

EH 24390.



Art.-Nr.	Nennmaß	Katalog Seite	Preis/Stk. [EUR]
<b>orange</b>			
24390.0010	13 M 4 12	599	8,30
24390.0014	13 M 4 16	599	8,45
24390.0018	13 M 4 20	599	8,65
24390.0022	13 M 4 25	599	8,90
24390.0026	13 M 4 32	599	9,15
24390.0041	14 M 5 12	599	8,50
24390.0051	14 M 5 16	599	8,65
24390.0061	14 M 5 20	599	8,85
24390.0071	14 M 5 25	599	9,10
24390.0081	14 M 5 32	599	9,35
24390.0086	14 M 5 40	599	9,70
24390.0131	14 M 6 12	599	8,50
24390.0141	14 M 6 16	599	8,65
24390.0151	14 M 6 20	599	8,85
24390.0161	14 M 6 25	599	9,10
24390.0171	14 M 6 32	599	9,35

Art.-Nr.	Nennmaß	Katalog Seite	Preis/Stk. [EUR]
24390.0181	14 M 6/40	599	9,70
24390.0191	14 M 6/50	599	10,40
24390.0331	18 M 8/16	600	11,35
24390.0341	18 M 8/20	600	11,55
24390.0351	18 M 8/25	600	11,80
24390.0361	18 M 8/32	600	12,20
24390.0371	18 M 8/40	600	12,55
24390.0381	18 M 8/50	600	13,10
24390.0391	18 M 8/63	600	13,80
24390.0441	22 M10/20	600	13,30
24390.0451	22 M10/25	600	13,85
24390.0461	22 M10/32	600	14,25
24390.0471	22 M10/40	600	15,20
24390.0481	22 M10/50	600	15,95
24390.0486	22 M10/63	600	17,30
24390.0491	22 M10/80	600	18,45
24390.0541	25 M12/25	600	17,10
24390.0551	25 M12/32	600	17,70
24390.0561	25 M12/40	600	18,45
24390.0571	25 M12/50	600	19,70
24390.0581	25 M12/63	600	20,95
24390.0591	25 M12/80	600	22,75
24390.0641	30 M16/32	600	24,05
24390.0651	30 M16/40	600	25,00
24390.0661	30 M16/50	600	26,20
24390.0671	30 M16/63	600	27,85
24390.0681	30 M16/80	600	30,75
<b>schwarz</b>			
24390.0012	13 M 4/12	599	8,30
24390.0016	13 M 4/16	599	8,45
24390.0020	13 M 4/20	599	8,65
24390.0024	13 M 4/25	599	8,90
24390.0028	13 M 4/32	599	9,15
24390.0044	14 M 5/12	599	8,50
24390.0054	14 M 5/16	599	8,65
24390.0064	14 M 5/20	599	8,85
24390.0074	14 M 5/25	599	9,10
24390.0084	14 M 5/32	599	9,35
24390.0089	14 M 5/40	599	9,70
24390.0134	14 M 6/12	599	8,50
24390.0144	14 M 6/16	599	8,65
24390.0154	14 M 6/20	599	8,85
24390.0164	14 M 6/25	599	9,10
24390.0174	14 M 6/32	599	9,35
24390.0184	14 M 6/40	599	9,70
24390.0194	14 M 6/50	599	10,40
24390.0334	18 M 8/16	600	11,35
24390.0344	18 M 8/20	600	11,55
24390.0354	18 M 8/25	600	11,80
24390.0364	18 M 8/32	600	12,20
24390.0374	18 M 8/40	600	12,55
24390.0384	18 M 8/50	600	13,10
24390.0394	18 M 8/63	600	13,80
24390.0444	22 M10/20	600	13,30
24390.0454	22 M10/25	600	13,85
24390.0464	22 M10/32	600	14,25
24390.0474	22 M10/40	600	15,20
24390.0484	22 M10/50	600	15,95
24390.0489	22 M10/63	600	17,30
24390.0494	22 M10/80	600	18,45
24390.0544	25 M12/25	600	17,10
24390.0554	25 M12/32	600	17,70
24390.0564	25 M12/40	600	18,45
24390.0574	25 M12/50	600	19,70
24390.0584	25 M12/63	600	20,95
24390.0594	25 M12/80	600	22,75

24390.0644	30 M16/32	600	24,05
24390.0654	30 M16/40	600	25,00
24390.0664	30 M16/50	600	26,20
24390.0674	30 M16/63	600	27,85
24390.0684	30 M16/80	600	30,75

**Verstellbare Klemmhebel mit Innengewinde**

EH 24400.



Art.-Nr.	Nennmaß	Katalog Seite	Preis/Stk. [EUR]
<b>orange</b>			
24400.0032	13 M 3	601	6,05
24400.0036	13 M 4	601	6,05
24400.0111	14 M 5	601	6,20
24400.0121	14 M 6	601	6,20
24400.0311	18 M 6	601	7,40
24400.0321	18 M 8	601	7,40
24400.0411	22 M 8	601	8,75
24400.0421	22 M10	601	8,75
24400.0511	25 M10	601	9,55
24400.0521	25 M12	601	9,55
24400.0611	30 M12	601	12,85
24400.0621	30 M16	601	13,00
<b>silber</b>			
24400.0113	14 M 5	601	6,20
24400.0123	14 M 6	601	6,20
24400.0313	18 M 6	601	7,40
24400.0323	18 M 8	601	7,40
24400.0413	22 M 8	601	8,75
24400.0423	22 M10	601	8,75
24400.0513	25 M10	601	9,55
24400.0523	25 M12	601	9,55
24400.0613	30 M12	601	12,85
24400.0623	30 M16	601	13,00
<b>schwarz</b>			
24400.0034	13 M 3	601	6,05
24400.0038	13 M 4	601	6,05
24400.0114	14 M 5	601	6,20
24400.0124	14 M 6	601	6,20
24400.0314	18 M 6	601	7,40
24400.0324	18 M 8	601	7,40
24400.0414	22 M 8	601	8,75
24400.0424	22 M10	601	8,75
24400.0514	25 M10	601	9,55
24400.0524	25 M12	601	9,55
24400.0614	30 M12	601	12,85
24400.0624	30 M16	601	13,00

**Verstellbare Klemmhebel mit Schraube**

EH 24400.



Art.-Nr.	Nennmaß	Katalog Seite	Preis/Stk. [EUR]
<b>orange</b>			
24400.0010	13 M 4/12	602	6,45
24400.0014	13 M 4/16	602	6,45
24400.0018	13 M 4/20	602	6,55
24400.0022	13 M 4/25	602	6,55
24400.0026	13 M 4/32	602	6,95
24400.0041	14 M 5/12	602	6,60
24400.0051	14 M 5/16	602	6,60
24400.0061	14 M 5/20	602	6,65
24400.0071	14 M 5/25	602	6,80
24400.0081	14 M 5/32	602	7,05
24400.0086	14 M 5/40	602	7,20
24400.0131	14 M 6/12	602	6,60
24400.0141	14 M 6/16	602	6,60
24400.0151	14 M 6/20	602	6,65
24400.0161	14 M 6/25	602	6,80
24400.0171	14 M 6/32	602	7,05
24400.0181	14 M 6/40	602	7,20
24400.0191	14 M 6/50	602	7,45
24400.0221	18 M 6/16	603	8,15
24400.0231	18 M 6/20	603	8,30
24400.0241	18 M 6/25	603	8,45
24400.0251	18 M 6/32	603	8,60
24400.0261	18 M 6/40	603	8,70
24400.0271	18 M 6/50	603	8,95
24400.0281	18 M 6/63	603	9,15
24400.0331	18 M 8/16	603	8,15
24400.0341	18 M 8/20	603	8,30
24400.0351	18 M 8/25	603	8,45
24400.0361	18 M 8/32	603	8,60
24400.0371	18 M 8/40	603	8,70
24400.0381	18 M 8/50	603	8,95
24400.0391	18 M 8/63	603	9,15
24400.0441	22 M10/20	603	9,30
24400.0451	22 M10/25	603	9,45
24400.0461	22 M10/32	603	9,55
24400.0471	22 M10/40	603	9,65
24400.0481	22 M10/50	603	9,95

Art.-Nr.	Nennmaß	Katalog Seite	Preis/Stk. [EUR]
24400.0486	22 M10 63	603	10,10
24400.0491	22 M10 80	603	11,20
24400.0541	25 M12 25	603	10,65
24400.0551	25 M12 32	603	10,85
24400.0561	25 M12 40	603	11,30
24400.0571	25 M12 50	603	11,95
24400.0581	25 M12 63	603	12,30
24400.0591	25 M12 80	603	12,85
24400.0641	30 M16 32	603	14,40
24400.0651	30 M16 40	603	14,80
24400.0661	30 M16 50	603	15,25
24400.0671	30 M16 63	603	16,20
24400.0681	30 M16 80	603	17,40
<b>silber</b>			
24400.0043	14 M 5 12	602	6,60
24400.0053	14 M 5 16	602	6,60
24400.0063	14 M 5 20	602	6,65
24400.0073	14 M 5 25	602	6,80
24400.0083	14 M 5 32	602	7,05
24400.0088	14 M 5 40	602	7,20
24400.0133	14 M 6 12	602	6,60
24400.0143	14 M 6 16	602	6,60
24400.0153	14 M 6 20	602	6,65
24400.0163	14 M 6 25	602	6,80
24400.0173	14 M 6 32	602	7,05
24400.0183	14 M 6 40	602	7,20
24400.0193	14 M 6 50	602	7,45
24400.0223	18 M 6 16	603	8,15
24400.0233	18 M 6 20	603	8,30
24400.0243	18 M 6 25	603	8,45
24400.0253	18 M 6 32	603	8,60
24400.0263	18 M 6 40	603	8,70
24400.0273	18 M 6 50	603	8,95
24400.0283	18 M 6 63	603	9,15
24400.0333	18 M 8 16	603	8,15
24400.0343	18 M 8 20	603	8,30
24400.0353	18 M 8 25	603	8,45
24400.0363	18 M 8 32	603	8,60
24400.0373	18 M 8 40	603	8,70
24400.0383	18 M 8 50	603	8,95
24400.0393	18 M 8 63	603	9,15
24400.0443	22 M10 20	603	9,30
24400.0453	22 M10 25	603	9,45
24400.0463	22 M10 32	603	9,55
24400.0473	22 M10 40	603	9,65
24400.0483	22 M10 50	603	9,95
24400.0488	22 M10 63	603	10,10
24400.0493	22 M10 80	603	11,20
24400.0543	25 M12 25	603	10,65
24400.0553	25 M12 32	603	10,85
24400.0563	25 M12 40	603	11,30
24400.0573	25 M12 50	603	11,95
24400.0583	25 M12 63	603	12,30
24400.0593	25 M12 80	603	12,85
24400.0643	30 M16 32	603	14,40
24400.0653	30 M16 40	603	14,80
24400.0663	30 M16 50	603	15,25
24400.0673	30 M16 63	603	16,20
24400.0683	30 M16 80	603	17,40

schwarz			
24400.0012	13 M 4 12	602	6,45
24400.0016	13 M 4 16	602	6,45
24400.0020	13 M 4 20	602	6,55
24400.0024	13 M 4 25	602	6,55
24400.0028	13 M 4 32	602	6,95
24400.0044	14 M 5 12	602	6,60
24400.0054	14 M 5 16	602	6,60
24400.0064	14 M 5 20	602	6,65
24400.0074	14 M 5 25	602	6,80
24400.0084	14 M 5 32	602	7,05
24400.0089	14 M 5 40	602	7,20
24400.0134	14 M 6 12	602	6,60
24400.0144	14 M 6 16	602	6,60
24400.0154	14 M 6 20	602	6,65
24400.0164	14 M 6 25	602	6,80
24400.0174	14 M 6 32	602	7,05
24400.0184	14 M 6 40	602	7,20
24400.0194	14 M 6 50	602	7,45
24400.0224	18 M 6 16	603	8,15
24400.0234	18 M 6 20	603	8,30
24400.0244	18 M 6 25	603	8,45
24400.0254	18 M 6 32	603	8,60
24400.0264	18 M 6 40	603	8,70
24400.0274	18 M 6 50	603	8,95
24400.0284	18 M 6 63	603	9,15
24400.0334	18 M 8 16	603	8,15
24400.0344	18 M 8 20	603	8,30
24400.0354	18 M 8 25	603	8,45
24400.0364	18 M 8 32	603	8,60
24400.0374	18 M 8 40	603	8,70
24400.0384	18 M 8 50	603	8,95
24400.0394	18 M 8 63	603	9,15
24400.0444	22 M10 20	603	9,30
24400.0454	22 M10 25	603	9,45
24400.0464	22 M10 32	603	9,55
24400.0474	22 M10 40	603	9,65
24400.0484	22 M10 50	603	9,95
24400.0489	22 M10 63	603	10,10
24400.0494	22 M10 80	603	11,20
24400.0544	25 M12 25	603	10,65
24400.0554	25 M12 32	603	10,85
24400.0564	25 M12 40	603	11,30
24400.0574	25 M12 50	603	11,95
24400.0584	25 M12 63	603	12,30
24400.0594	25 M12 80	603	12,85
24400.0644	30 M16 32	603	14,40
24400.0654	30 M16 40	603	14,80
24400.0664	30 M16 50	603	15,25
24400.0674	30 M16 63	603	16,20
24400.0684	30 M16 80	603	17,40

Verstellbare Klemmhebel mit Andrückschraube

EH 24410.



Art.-Nr.	Nennmaß	Katalog Seite	Preis/Stk. [EUR]
<b>mit Kunststoff-Druckzapfen, orange</b>			
24410.0141	14/M 6 16	604	8,60
24410.0151	14/M 6 20	604	8,65
24410.0161	14/M 6 25	604	8,70
24410.0171	14/M 6 32	604	9,00
24410.0181	14/M 6 40	604	9,10
24410.0191	14/M 6 50	604	9,35
24410.0341	18/M 8 20	604	10,30
24410.0351	18/M 8 25	604	10,40
24410.0361	18/M 8 32	604	10,50
24410.0371	18/M 8 40	604	10,65
24410.0381	18/M 8 50	604	10,95
24410.0391	18/M 8 63	604	11,00
24410.0441	18/M10 20	604	11,00
24410.0451	18/M10 25	604	11,20
24410.0461	18/M10 32	604	11,20
24410.0471	18/M10 40	604	11,35
24410.0481	18/M10 50	604	11,65
24410.0491	18/M10 63	604	11,75
<b>mit Kunststoff-Druckzapfen, silber</b>			
24410.0143	14/M 6 16	604	8,60
24410.0153	14/M 6 20	604	8,65
24410.0163	14/M 6 25	604	8,70
24410.0173	14/M 6 32	604	9,00
24410.0183	14/M 6 40	604	9,10
24410.0193	14/M 6 50	604	9,35
24410.0343	18/M 8 20	604	10,30
24410.0353	18/M 8 25	604	10,40
24410.0363	18/M 8 32	604	10,50
24410.0373	18/M 8 40	604	10,65
24410.0383	18/M 8 50	604	10,95
24410.0393	18/M 8 63	604	11,00
24410.0443	18/M10 20	604	11,00
24410.0453	18/M10 25	604	11,20
24410.0463	18/M10 32	604	11,20
24410.0473	18/M10 40	604	11,35
24410.0483	18/M10 50	604	11,65
24410.0493	18/M10 63	604	11,75
<b>mit Kunststoff-Druckzapfen, schwarz</b>			
24410.0144	14/M 6 16	604	8,60
24410.0154	14/M 6 20	604	8,65
24410.0164	14/M 6 25	604	8,70
24410.0174	14/M 6 32	604	9,00
24410.0184	14/M 6 40	604	9,10
24410.0194	14/M 6 50	604	9,35
24410.0344	18/M 8 20	604	10,30
24410.0354	18/M 8 25	604	10,40
24410.0364	18/M 8 32	604	10,50
24410.0374	18/M 8 40	604	10,65
24410.0384	18/M 8 50	604	10,95
24410.0394	18/M 8 63	604	11,00
24410.0444	18/M10 20	604	11,00
24410.0454	18/M10 25	604	11,20
24410.0464	18/M10 32	604	11,20
24410.0474	18/M10 40	604	11,35
24410.0484	18/M10 50	604	11,65
24410.0494	18/M10 63	604	11,75
<b>mit Messing-Druckzapfen, orange</b>			
24410.1141	14/M 6 16	605	8,35
24410.1151	14/M 6 20	605	8,45
24410.1161	14/M 6 25	605	8,45
24410.1171	14/M 6 32	605	8,75
24410.1181	14/M 6 40	605	8,90
24410.1191	14/M 6 50	605	9,10
24410.1341	18/M 8 20	605	10,15
24410.1351	18/M 8 25	605	10,25

24410.1361	18/M 8 32	605	10,30
24410.1371	18/M 8 40	605	10,35
24410.1381	18/M 8 50	605	10,80
24410.1391	18/M 8 63	605	10,85
24410.1441	18/M10 20	605	10,80
24410.1451	18/M10 25	605	11,00
24410.1461	18/M10 32	605	11,00
24410.1471	18/M10 40	605	11,10
24410.1481	18/M10 50	605	11,35
24410.1491	18/M10 63	605	11,60
<b>mit Messing-Druckzapfen, silber</b>			
24410.1143	14/M 6 16	605	8,35
24410.1153	14/M 6 20	605	8,45
24410.1163	14/M 6 25	605	8,45
24410.1173	14/M 6 32	605	8,75
24410.1183	14/M 6 40	605	8,90
24410.1193	14/M 6 50	605	9,10
24410.1343	18/M 8 20	605	10,15
24410.1353	18/M 8 25	605	10,25
24410.1363	18/M 8 32	605	10,30
24410.1373	18/M 8 40	605	10,35
24410.1383	18/M 8 50	605	10,80
24410.1393	18/M 8 63	605	10,85
24410.1443	18/M10 20	605	10,80
24410.1453	18/M10 25	605	11,00
24410.1463	18/M10 32	605	11,00
24410.1473	18/M10 40	605	11,10
24410.1483	18/M10 50	605	11,35
24410.1493	18/M10 63	605	11,60
<b>mit Messing-Druckzapfen, schwarz</b>			
24410.1144	14/M 6 16	605	8,35
24410.1154	14/M 6 20	605	8,45
24410.1164	14/M 6 25	605	8,45
24410.1174	14/M 6 32	605	8,75
24410.1184	14/M 6 40	605	8,90
24410.1194	14/M 6 50	605	9,10
24410.1344	18/M 8 20	605	10,15
24410.1354	18/M 8 25	605	10,25
24410.1364	18/M 8 32	605	10,30
24410.1374	18/M 8 40	605	10,35
24410.1384	18/M 8 50	605	10,80
24410.1394	18/M 8 63	605	10,85
24410.1444	18/M10 20	605	10,80
24410.1454	18/M10 25	605	11,00
24410.1464	18/M10 32	605	11,00
24410.1474	18/M10 40	605	11,10
24410.1484	18/M10 50	605	11,35
24410.1494	18/M10 63	605	11,60
<b>mit Druckzapfen, orange</b>			
24410.2141	14/M 6 16	605	9,65
24410.2151	14/M 6 20	605	9,70
24410.2161	14/M 6 25	605	9,75
24410.2171	14/M 6 32	605	10,00
24410.2181	14/M 6 40	605	10,10
24410.2191	14/M 6 50	605	10,45
24410.2341	18/M 8 20	605	11,45
24410.2351	18/M 8 25	605	11,55
24410.2361	18/M 8 32	605	11,60
24410.2371	18/M 8 40	605	11,75
24410.2381	18/M 8 50	605	12,05
24410.2391	18/M 8 63	605	12,15
24410.2441	18/M10 20	605	12,20
24410.2451	18/M10 25	605	12,35
24410.2461	18/M10 32	605	12,35
24410.2471	18/M10 40	605	12,45
24410.2481	18/M10 50	605	12,70
24410.2491	18/M10 63	605	12,80

<b>mit Druckzapfen, silber</b>			
24410.2143	14/M 6 16	605	9,65
24410.2153	14/M 6 20	605	9,70
24410.2163	14/M 6 25	605	9,75
24410.2173	14/M 6 32	605	10,00
24410.2183	14/M 6 40	605	10,10
24410.2193	14/M 6 50	605	10,45
24410.2343	18/M 8 20	605	11,45
24410.2353	18/M 8 25	605	11,55
24410.2363	18/M 8 32	605	11,60
24410.2373	18/M 8 40	605	11,75
24410.2383	18/M 8 50	605	12,05
24410.2393	18/M 8 63	605	12,15
24410.2443	18/M10 20	605	12,20
24410.2453	18/M10 25	605	12,35
24410.2463	18/M10 32	605	12,35
24410.2473	18/M10 40	605	12,45
24410.2483	18/M10 50	605	12,70
24410.2493	18/M10 63	605	12,80
<b>mit Druckzapfen, schwarz</b>			
24410.2144	14/M 6 16	605	9,65
24410.2154	14/M 6 20	605	9,70
24410.2164	14/M 6 25	605	9,75
24410.2174	14/M 6 32	605	10,00
24410.2184	14/M 6 40	605	10,10
24410.2194	14/M 6 50	605	10,45
24410.2344	18/M 8 20	605	11,45
24410.2354	18/M 8 25	605	11,55
24410.2364	18/M 8 32	605	11,60
24410.2374	18/M 8 40	605	11,75
24410.2384	18/M 8 50	605	12,05
24410.2394	18/M 8 63	605	12,15
24410.2444	18/M10 20	605	12,20
24410.2454	18/M10 25	605	12,35
24410.2464	18/M10 32	605	12,35
24410.2474	18/M10 40	605	12,45
24410.2484	18/M10 50	605	12,70
24410.2494	18/M10 63	605	12,80
<b>mit Kugelzapfen, orange</b>			
24410.3141	14/M 6 16	605	10,45
24410.3151	14/M 6 20	605	10,55
24410.3161	14/M 6 25	605	10,80
24410.3171	14/M 6 32	605	11,35
24410.3181	14/M 6 40	605	11,65
24410.3191	14/M 6 50	605	12,05
24410.3341	18/M 8 20	605	12,25
24410.3351	18/M 8 25	605	12,60
24410.3361	18/M 8 32	605	12,85
24410.3371	18/M 8 40	605	13,10
24410.3381	18/M 8 50	605	13,60
24410.3391	18/M 8 63	605	13,90
24410.3441	18/M10 20	605	12,85
24410.3451	18/M10 25	605	13,20
24410.3461	18/M10 32	605	13,45
24410.3471	18/M10 40	605	13,70
24410.3481	18/M10 50	605	14,15
24410.3491	18/M10 63	605	14,45

Art.-Nr.	Nennmaß	Katalog Seite	Preis/Stk. [EUR]
<b>mit Kugelzapfen, silber</b>			
24410.3143	14 M 6 16	605	10,45
24410.3153	14 M 6 20	605	10,55
24410.3163	14 M 6 25	605	10,80
24410.3173	14 M 6 32	605	11,35
24410.3183	14 M 6 40	605	11,65
24410.3193	14 M 6 50	605	12,05
24410.3343	18 M 8 20	605	12,25
24410.3353	18 M 8 25	605	12,60
24410.3363	18 M 8 32	605	12,85
24410.3373	18 M 8 40	605	13,10
24410.3383	18 M 8 50	605	13,60
24410.3393	18 M 8 63	605	13,90
24410.3443	18 M10 20	605	12,85
24410.3453	18 M10 25	605	13,20
24410.3463	18 M10 32	605	13,45
24410.3473	18 M10 40	605	13,70
24410.3483	18 M10 50	605	14,15
24410.3493	18 M10 63	605	14,45
<b>mit Kugelzapfen, schwarz</b>			
24410.3144	14 M 6 16	605	10,45
24410.3154	14 M 6 20	605	10,55
24410.3164	14 M 6 25	605	10,80
24410.3174	14 M 6 32	605	11,35
24410.3184	14 M 6 40	605	11,65
24410.3194	14 M 6 50	605	12,05
24410.3344	18 M 8 20	605	12,25
24410.3354	18 M 8 25	605	12,60
24410.3364	18 M 8 32	605	12,85
24410.3374	18 M 8 40	605	13,10
24410.3384	18 M 8 50	605	13,60
24410.3394	18 M 8 63	605	13,90
24410.3444	18 M10 20	605	12,85
24410.3454	18 M10 25	605	13,20
24410.3464	18 M10 32	605	13,45
24410.3474	18 M10 40	605	13,70
24410.3484	18 M10 50	605	14,15
24410.3494	18 M10 63	605	14,45

**Verstellbare Klemmhebel mit Axiallager, mit Innengewinde**  
EH 24420.



Art.-Nr.	Nennmaß	Katalog Seite	Preis/Stk. [EUR]
<b>orange</b>			
24420.0010	18 M 6	607	17,00
24420.0110	22 M 8	607	18,25
24420.0210	25 M10	607	19,55
24420.0310	30 M12	607	22,65
<b>schwarz</b>			
24420.0012	18 M 6	607	17,00
24420.0112	22 M 8	607	18,25
24420.0212	25 M10	607	19,55
24420.0312	30 M12	607	22,70

**Verstellbare Klemmhebel mit Axiallager, mit Schraube**  
EH 24420.



Art.-Nr.	Nennmaß	Katalog Seite	Preis/Stk. [EUR]
<b>orange</b>			
24420.0030	18 M 6 20	608	19,35
24420.0050	18 M 6 27	608	19,35
24420.0130	22 M 8 21	608	19,30
24420.0150	22 M 8 36	608	19,60
24420.0230	25 M10 29	608	21,30
24420.0250	25 M10 47	608	21,65
24420.0330	30 M12 34	608	25,70
24420.0346	30 M12 50	608	26,55
24420.0350	30 M12 57	608	26,55
24420.0364	30 M12 65	608	28,30
24420.0384	30 M12 85	608	33,65
<b>schwarz</b>			
24420.0032	18 M 6 20	608	19,35
24420.0052	18 M 6 27	608	19,35
24420.0132	22 M 8 21	608	19,30
24420.0152	22 M 8 36	608	19,60
24420.0232	25 M10 29	608	21,30
24420.0252	25 M10 47	608	21,65
24420.0332	30 M12 34	608	25,70
24420.0348	30 M12 50	608	26,55
24420.0352	30 M12 57	608	26,55
24420.0366	30 M12 65	608	28,30
24420.0386	30 M12 85	608	33,65

**Verstellbare Klemmhebel mit Axiallager aus rostfreiem Stahl, mit Innengewinde**  
EH 24420.



Art.-Nr.	Nennmaß	Katalog Seite	Preis/Stk. [EUR]
<b>orange</b>			
24420.1010	18 M 6	609	29,65
24420.1110	22 M 8	609	31,25
24420.1210	25 M10	609	36,55
24420.1310	30 M12	609	44,10
<b>schwarz</b>			
24420.1012	18 M 6	609	29,65
24420.1112	22 M 8	609	31,25
24420.1212	25 M10	609	36,55
24420.1312	30 M12	609	44,10

**Verstellbare Klemmhebel mit Axiallager aus rostfreiem Stahl, mit Schraube**  
EH 24420.



Art.-Nr.	Nennmaß	Katalog Seite	Preis/Stk. [EUR]
<b>orange</b>			
24420.1030	18 M 6 20	610	34,65
24420.1050	18 M 6 27	610	35,95
24420.1130	22 M 8 21	610	33,95
24420.1150	22 M 8 36	610	35,25
24420.1230	25 M10 29	610	41,00
24420.1250	25 M10 47	610	42,10
24420.1330	30 M12 34	610	53,40
24420.1346	30 M12 50	610	55,85
24420.1350	30 M12 57	610	56,80
24420.1364	30 M12 65	610	59,75
24420.1384	30 M12 85	610	71,80
<b>schwarz</b>			
24420.1032	18 M 6 20	610	34,65
24420.1052	18 M 6 27	610	35,95
24420.1132	22 M 8 21	610	33,95
24420.1152	22 M 8 36	610	35,25
24420.1232	25 M10 29	610	41,00
24420.1252	25 M10 47	610	42,10
24420.1332	30 M12 34	610	53,40
24420.1348	30 M12 50	610	55,85
24420.1352	30 M12 57	610	56,80
24420.1366	30 M12 65	610	59,75
24420.1386	30 M12 85	610	71,80

**Spannhebel**  
EH 24430.



Art.-Nr.	Nennmaß	Katalog Seite	Preis/Stk. [EUR]
<b>mit Innengewinde, Stahl</b>			
24430.0022	20 M 8	611	11,05
24430.0032	22 M10	611	11,50
24430.0038	25 M12	611	13,55
24430.0042	28 M12	611	13,85
24430.0048	32 M16	611	14,65
24430.0052	36 M16	611	17,65
24430.0058	40 M20	611	21,05
<b>mit glatter Bohrung, Stahl</b>			
24430.0020	20 10	611	11,05
24430.0030	22 10	611	11,50
24430.0035	25 12	611	13,55
24430.0040	28 12	611	13,85
24430.0045	32 16	611	14,65
24430.0050	36 16	611	17,65
24430.0055	40 20	611	21,05



Art.-Nr.	Nennmaß	Katalog Seite	Preis/Stk. [EUR]
<b>mit Innengewinde, Rostfreier Stahl</b>			
24430.0230	22 M 8	611	14,80
24430.0236	25 M10	611	16,70
24430.0242	28 M12	611	20,10
24430.0248	32 M16	611	21,95

**Verstellbare Spannhebel**  
EH 24440.



Art.-Nr.	Nennmaß	Katalog Seite	Preis/Stk. [EUR]
<b>mit Innengewinde, Stahl</b>			
24440.0101	21 M 6	612	16,50
24440.0102	21 M 8	612	16,50
24440.0201	24 M 8	612	17,60
24440.0202	24 M10	612	17,60
24440.0301	28 M10	612	21,65
24440.0302	28 M12	612	21,65
24440.0401	33 M12	612	26,75
24440.0402	33 M16	612	26,75
24440.0501	40 M16	612	32,10
24440.0502	40 M20	612	32,10
<b>mit Schraube, Stahl</b>			
24440.0120	21 M 8 12	612	16,95
24440.0122	21 M 8 16	612	17,65
24440.0124	21 M 8 20	612	17,50
24440.0126	21 M 8 25	612	17,65
24440.0128	21 M 8 32	612	17,70
24440.0130	21 M 8 40	612	18,00
24440.0132	21 M 8 50	612	18,40
24440.0134	21 M 8 63	612	18,85
24440.0220	24 M10 16	612	17,80
24440.0222	24 M10 20	612	18,50
24440.0224	24 M10 25	612	18,70
24440.0226	24 M10 32	612	18,75
24440.0228	24 M10 40	612	19,00
24440.0230	24 M10 50	612	19,20
24440.0232	24 M10 63	612	19,85
24440.0234	24 M10 80	612	20,20
24440.0318	28 M12 16	613	20,80
24440.0320	28 M12 20	613	21,10
24440.0322	28 M12 25	613	22,15
24440.0324	28 M12 32	613	22,40
24440.0326	28 M12 40	613	22,50
24440.0328	28 M12 50	613	22,90
24440.0330	28 M12 63	613	23,55
24440.0332	28 M12 80	613	24,30
24440.0422	33 M16 32	613	28,45
24440.0424	33 M16 40	613	28,50
24440.0426	33 M16 50	613	28,50
24440.0428	33 M16 63	613	28,95

24440.0430	33 M16 80	613	30,95
24440.0520	40 M20 40	613	35,10
24440.0522	40 M20 50	613	36,55
24440.0524	40 M20 63	613	37,80
24440.0526	40 M20 80	613	38,70
<b>mit Innengewinde, Rostfreier Stahl</b>			
24440.0601	21 M 6	612	23,35
24440.0602	21 M 8	612	23,40
24440.0611	24 M 8	612	28,50
24440.0612	24 M10	612	28,50
24440.0621	28 M10	612	34,30
24440.0622	28 M12	612	34,30
<b>mit Schraube, Rostfreier Stahl</b>			
24440.0702	21 M 8 16	612	24,90
24440.0704	21 M 8 20	612	25,10
24440.0706	21 M 8 25	612	25,30
24440.0708	21 M 8 32	612	25,85
24440.0710	21 M 8 40	612	26,05
24440.0712	21 M 8 50	612	26,60
24440.0714	21 M 8 63	612	27,55
24440.0722	24 M10 20	612	30,40
24440.0724	24 M10 25	612	30,95
24440.0726	24 M10 32	612	31,20
24440.0728	24 M10 40	612	32,15
24440.0730	24 M10 50	612	32,65
24440.0732	24 M10 63	612	34,25
24440.0734	24 M10 80	612	35,40
24440.0742	28 M12 25	613	36,95
24440.0744	28 M12 32	613	37,65
24440.0746	28 M12 40	613	38,35
24440.0748	28 M12 50	613	39,80
24440.0750	28 M12 63	613	40,80
24440.0752	28 M12 80	613	42,50

**Verstellbare Flachspannhebel**  
EH 24441.

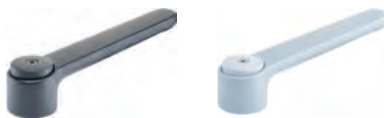

Art.-Nr.	Nennmaß	Katalog Seite	Preis/Stk. [EUR]
<b>mit Innengewinde, schwarz</b>			
24441.0005	32 M 8	614	12,05
24441.0010	32 M10	614	12,05
24441.0015	32 M12	614	12,05
24441.0020	40 M12	614	18,80
24441.0025	40 M16	614	18,80
<b>mit Innengewinde, silber</b>			
24441.0105	32 M 8	614	12,05
24441.0110	32 M10	614	12,05
24441.0115	32 M12	614	12,05
24441.0120	40 M12	614	18,80
24441.0125	40 M16	614	18,80
<b>mit glatter Bohrung, schwarz</b>			
24441.0050	32  8	614	12,05
24441.0055	32 10	614	12,05
24441.0060	40 12	614	18,80
24441.0065	40 16	614	18,80
<b>mit glatter Bohrung, silber</b>			
24441.0150	32  8	614	12,05
24441.0155	32 10	614	12,05
24441.0160	40 12	614	18,80
24441.0165	40 16	614	18,80

**Verstellbare Flachspannhebel**  
**Rostfreier Stahl**

EH 24441.



Art.-Nr.	Nennmaß	Katalog Seite	Preis/Stk. [EUR]
<b>mit Innengewinde, schwarz</b>			
24441.0205	32 M 8	615	20,00
24441.0210	32 M10	615	20,00
24441.0215	32 M12	615	20,00
24441.0220	40 M12	615	33,20
24441.0225	40 M16	615	33,20
<b>mit Innengewinde, silber</b>			
24441.0305	32 M 8	615	20,00
24441.0310	32 M10	615	20,00
24441.0315	32 M12	615	20,00
24441.0320	40 M12	615	33,20
24441.0325	40 M16	615	33,20
<b>mit glatter Bohrung, schwarz</b>			
24441.0250	32  8	615	20,00
24441.0255	32 10	615	20,00
24441.0260	40 12	615	33,20
24441.0265	40 16	615	33,20
<b>mit glatter Bohrung, silber</b>			
24441.0350	32  8	615	20,00
24441.0355	32 10	615	20,00
24441.0360	40 12	615	33,20
24441.0365	40 16	615	33,20

**Verstellbare Flachspannhebel**  
**mit Schraube**

EH 24441.



Art.-Nr.	Nennmaß	Katalog Seite	Preis/Stk. [EUR]
<b>schwarz</b>			
24441.0450	32 M10 20	616	14,05
24441.0455	32 M10 25	616	14,10
24441.0460	32 M10 32	616	14,30
24441.0465	32 M10 40	616	14,40
24441.0470	32 M10 50	616	14,65
24441.0475	32 M10 63	616	14,90
24441.0480	32 M10 80	616	15,55
24441.0485	32 M12 20	616	14,05
24441.0490	32 M12 25	616	14,10
24441.0495	32 M12 32	616	14,30
24441.0500	32 M12 40	616	14,40
24441.0505	32 M12 50	616	14,65
24441.0510	32 M12 63	616	14,90
24441.0515	32 M12 80	616	15,55
24441.0525	40 M12 32	617	21,60
24441.0530	40 M12 40	617	21,95
24441.0535	40 M12 50	617	22,40
24441.0540	40 M12 63	617	23,00
24441.0545	40 M12 80	617	24,25
24441.0550	40 M16 32	617	21,60
24441.0555	40 M16 40	617	21,95
24441.0560	40 M16 50	617	22,40
24441.0565	40 M16 63	617	23,00
24441.0570	40 M16 80	617	24,25

Art.-Nr.	Nennmaß	Katalog Seite	Preis/Stk. [EUR]
<b>silber</b>			
24441.0850	32 M10 20	616	14,05
24441.0855	32 M10 25	616	14,10
24441.0860	32 M10 32	616	14,30
24441.0865	32 M10 40	616	14,40
24441.0870	32 M10 50	616	14,65
24441.0875	32 M10 63	616	14,90
24441.0880	32 M10 80	616	15,55
24441.0885	32 M12 20	616	14,05
24441.0890	32 M12 25	616	14,10
24441.0895	32 M12 32	616	14,30
24441.0900	32 M12 40	616	14,40
24441.0905	32 M12 50	616	14,65
24441.0910	32 M12 63	616	14,90
24441.0915	32 M12 80	616	15,55
24441.0925	40 M12 32	617	21,60
24441.0930	40 M12 40	617	21,95
24441.0935	40 M12 50	617	22,40
24441.0940	40 M12 63	617	23,00
24441.0945	40 M12 80	617	24,25
24441.0950	40 M16 32	617	21,60
24441.0955	40 M16 40	617	21,95
24441.0960	40 M16 50	617	22,40
24441.0965	40 M16 63	617	23,00
24441.0970	40 M16 80	617	24,25

**Verstellbare Flachspannhebel mit Schraube, rostfreier Stahl**  
EH 24441.



Art.-Nr.	Nennmaß	Katalog Seite	Preis/Stk. [EUR]
<b>schwarz</b>			
24441.0650	32 M10 20	618	22,10
24441.0655	32 M10 25	618	22,70
24441.0660	32 M10 32	618	23,30
24441.0665	32 M10 40	618	23,95
24441.0670	32 M10 50	618	24,80
24441.0675	32 M10 63	618	26,00
24441.0680	32 M10 80	618	27,70
24441.0685	32 M12 20	618	22,10
24441.0690	32 M12 25	618	22,70
24441.0695	32 M12 32	618	23,30
24441.0700	32 M12 40	618	23,95
24441.0705	32 M12 50	618	24,80
24441.0710	32 M12 63	618	26,00
24441.0715	32 M12 80	618	27,70
24441.0725	40 M12 32	619	34,85
24441.0730	40 M12 40	619	35,85
24441.0735	40 M12 50	619	37,40
24441.0740	40 M12 63	619	39,40
24441.0745	40 M12 80	619	41,85
24441.0750	40 M16 32	619	34,85
24441.0755	40 M16 40	619	35,85
24441.0760	40 M16 50	619	37,40
24441.0765	40 M16 63	619	39,40
24441.0770	40 M16 80	619	41,85
<b>silber</b>			
24441.1650	32 M10 20	618	22,10
24441.1655	32 M10 25	618	22,70
24441.1660	32 M10 32	618	23,30

24441.1665	32 M10 40	618	23,95
24441.1670	32 M10 50	618	24,80
24441.1675	32 M10 63	618	26,00
24441.1680	32 M10 80	618	27,70
24441.1685	32 M12 20	618	22,10
24441.1690	32 M12 25	618	22,70
24441.1695	32 M12 32	618	23,30
24441.1700	32 M12 40	618	23,95
24441.1705	32 M12 50	618	24,80
24441.1710	32 M12 63	618	26,00
24441.1715	32 M12 80	618	27,70
24441.1725	40 M12 32	619	34,85
24441.1730	40 M12 40	619	35,85
24441.1735	40 M12 50	619	37,40
24441.1740	40 M12 63	619	39,40
24441.1745	40 M12 80	619	41,85
24441.1750	40 M16 32	619	34,85
24441.1755	40 M16 40	619	35,85
24441.1760	40 M16 50	619	37,40
24441.1765	40 M16 63	619	39,40
24441.1770	40 M16 80	619	41,85

**Kegelgriffe DIN 99**  
EH 24470.



Art.-Nr.	Nennmaß	Katalog Seite	Preis/Stk. [EUR]
<b>schräg, mit glatter Bohrung, Form L, Stahl</b>			
24470.0105	50	620	5,65
24470.0106	63	620	5,90
24470.0108	80	620	7,10
24470.0110	100	620	9,55
24470.0112	125	620	18,45
24470.0116	160	620	30,05
24470.0120	200	620	56,10
<b>schräg, mit Gewinde, Form N, Stahl</b>			
24470.0305	50	620	5,50
24470.0306	63	620	5,80
24470.0308	80	620	6,90
24470.0310	100	620	9,55
24470.0312	125	620	18,30
24470.0316	160	620	30,05
24470.0320	200	620	56,05
<b>schräg, mit glatter Bohrung, Form L, Rostfreier Stahl</b>			
24470.0206	63	620	9,35
24470.0208	80	620	12,50
24470.0210	100	620	19,55
<b>schräg, mit Gewinde, Form N, Rostfreier Stahl</b>			
24470.0405	50	620	8,00
24470.0406	63	620	9,35
24470.0408	80	620	12,50
24470.0410	100	620	19,75
24470.0412	125	620	32,85

**Spannmuttern geschweißt**  
EH 24470.



Art.-Nr.	Nennmaß	Katalog Seite	Preis/Stk. [EUR]
<b>Stahl</b>			
24470.0506	63	621	3,18
24470.0508	80	621	3,50
24470.0510	100	621	4,39
24470.0512	125	621	6,70
24470.0516	160	621	12,55
<b>Rostfreier Stahl</b>			
24470.0606	63	621	7,30
24470.0608	80	621	8,45
24470.0610	100	621	12,65
24470.0612	125	621	20,60
24470.0616	160	621	33,55

**Spannmuttern geschweißt, doppelseitig**  
EH 24470.



Art.-Nr.	Nennmaß	Katalog Seite	Preis/Stk. [EUR]
<b>Stahl</b>			
24470.0706	47,5	622	4,85
24470.0708	59,5	622	5,30
24470.0710	75,5	622	6,95
24470.0712	94,5	622	10,45
24470.0716	118,0	622	15,15
<b>Rostfreier Stahl</b>			
24470.0806	47,5	622	9,95
24470.0808	59,5	622	12,00
24470.0810	75,5	622	16,55
24470.0812	94,5	622	25,55
24470.0816	118,0	622	38,20

**Feste Ballengriffe DIN 39**  
EH 24450.



Art.-Nr.	Nennmaß	Katalog Seite	Preis/Stk. [EUR]
<b>mit glattem Zapfen, Form D, Stahl</b>			
24450.0016	16	623	4,99
24450.0020	20	623	6,70
24450.0025	25	623	9,40
24450.0032	32	623	13,80
24450.0036	36	623	18,65
<b>mit Gewindezapfen, Form E, Stahl</b>			
24450.0116	16	623	5,10
24450.0120	20	623	6,85
24450.0125	25	623	8,45
24450.0132	32	623	13,50
24450.0136	36	623	19,60

Art.-Nr.	Nennmaß	Katalog Seite	Preis/Stk. [EUR]
<b>mit Gewindezapfen, Form E, Rostfreier Stahl</b>			
24450.0316	16	623	7,90
24450.0320	20	623	10,10
24450.0325	25	623	15,30

**Drehbare Ballengriffe  
DIN 98**

EH 24460.

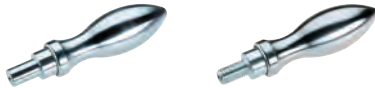

Art.-Nr.	Nennmaß	Katalog Seite	Preis/Stk. [EUR]
<b>mit glattem Zapfen, Form D</b>			
24460.0016	16	624	8,40
24460.0020	20	624	9,20
24460.0025	25	624	12,90
24460.0032	32	624	18,50
24460.0036	36	624	25,20
<b>mit Gewindezapfen, Form E</b>			
24460.0116	16	624	8,55
24460.0120	20	624	9,25
24460.0125	25	624	13,20
24460.0132	32	624	18,50
24460.0136	36	624	23,90

**Zylindergriffe  
drehbar**

EH 24530.



Art.-Nr.	Nennmaß	Katalog Seite	Preis/Stk. [EUR]
<b>Thermoplast, Stahl</b>			
24530.0008	14 M 6	625	4,60
<b>Duroplast, Stahl</b>			
24530.0010	18 M 6	625	5,00
24530.0020	21 M 6	625	5,30
24530.0021	21 M 8	625	5,30
24530.0030	22 M 6	625	5,35
24530.0031	22 M 8	625	5,35
24530.0040	23 M 8	625	6,05
24530.0041	23 M10	625	6,05
24530.0050	26 M 8	625	7,05
24530.0051	26 M10	625	7,05
24530.0060	28 M10	625	7,50
24530.0071	31 M12	625	10,05
<b>Duroplast, Rostfreier Stahl</b>			
24530.0210	18 M 6	625	6,55
24530.0220	21 M 6	625	6,55
24530.0240	23 M 8	625	9,00
24530.0251	26 M10	625	9,70
24530.0260	28 M10	625	10,45
24530.0271	31 M12	625	13,50

**Umleggriffe  
drehbar**

EH 24532.



Art.-Nr.	Nennmaß	Katalog Seite	Preis/Stk. [EUR]
<b>Stahl</b>			
24532.0018	18 M5	626	20,90
24532.0021	21 M5	626	20,70
24532.0022	22 M5	626	21,50
24532.0023	23 M6	626	23,55
24532.0026	26 M6	626	24,90
24532.0028	28 M8	626	29,70
<b>Rostfreier Stahl</b>			
24532.0123	23 M6	626	35,65
24532.0126	26 M6	626	38,00
24532.0128	28 M8	626	49,60

**Rändelmuttern  
DIN 6303**

EH 24480.

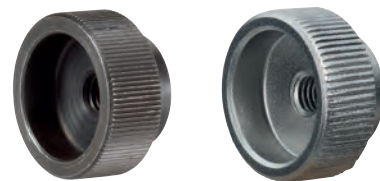

Art.-Nr.	Nennmaß	Katalog Seite	Preis/Stk. [EUR]
<b>ohne Stiftloch, Form A, Automatenstahl</b>			
24480.0005	M 5	627	1,20
24480.0006	M 6	627	1,36
24480.0008	M 8	627	1,90
24480.0010	M10	627	2,94
24480.0012	M12	627	3,86
<b>mit Stiftloch, Form B, Automatenstahl</b>			
24480.0105	M 5	627	1,49
24480.0106	M 6	627	1,78
24480.0108	M 8	627	2,35
24480.0110	M10	627	3,38
24480.0112	M12	627	4,58
<b>ohne Stiftloch, Form A, Rostfreier Stahl</b>			
24480.0205	M 5	627	3,04
24480.0206	M 6	627	3,58
24480.0208	M 8	627	5,35
24480.0210	M10	627	7,20
24480.0212	M12	627	8,90
<b>mit Stiftloch, Form B, Rostfreier Stahl</b>			
24480.0305	M 5	627	3,89
24480.0306	M 6	627	4,56
24480.0308	M 8	627	6,00
24480.0310	M10	627	8,10
24480.0312	M12	627	11,40

**Flache Rändelmuttern  
DIN 467**

EH 24760.

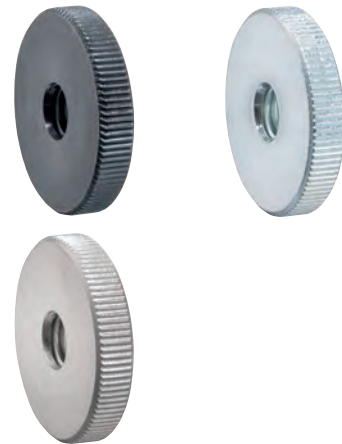

Art.-Nr.	Nennmaß	Katalog Seite	Preis/Stk. [EUR]
<b>Stahl, brüniert</b>			
24760.0030	M 3	628	0,37
24760.0040	M 4	628	0,41
24760.0050	M 5	628	0,57
24760.0060	M 6	628	0,68
24760.0080	M 8	628	1,19
24760.0100	M10	628	1,74
24760.0120	M12	628	2,29
<b>Stahl, galvanisch verzinkt</b>			
24760.0430	M 3	Web	0,60
24760.0440	M 4	Web	0,69
24760.0450	M 5	Web	0,81
24760.0460	M 6	Web	0,90
24760.0480	M 8	Web	1,32
24760.0500	M10	Web	1,81
24760.0512	M12	Web	2,03
<b>Rostfreier Stahl 1.4305</b>			
24760.0230	M 3	628	1,12
24760.0240	M 4	628	1,26
24760.0250	M 5	628	1,48
24760.0260	M 6	628	1,86
24760.0280	M 8	628	3,16
24760.0300	M10	628	4,84

**Flache Rändelschrauben  
DIN 653**

EH 24770.

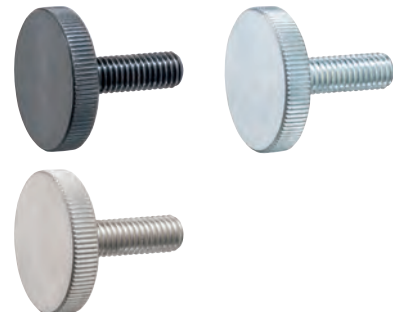

Art.-Nr.	Nennmaß	Katalog Seite	Preis/Stk. [EUR]
<b>Stahl, brüniert</b>			
24770.0072	M 3   6	629	0,89
24770.0073	M 3   8	629	0,95
24770.0074	M 3   10	629	0,89
24770.0077	M 3   16	629	0,90
24770.0079	M 3   20	629	0,91
24770.0092	M 4   8	629	1,02

Art.-Nr.	Nennmaß	Katalog Seite	Preis/Stk. [EUR]
24770.0093	M 4 10	629	1,03
24770.0094	M 4 12	629	1,10
24770.0096	M 4 16	629	1,16
24770.0098	M 4 20	629	1,36
24770.0100	M 4 25	629	1,45
24770.0112	M 5 10	629	1,29
24770.0113	M 5 12	629	1,30
24770.0115	M 5 16	629	1,39
24770.0117	M 5 20	629	1,50
24770.0119	M 5 25	629	1,63
24770.0121	M 5 30	629	1,76
24770.0132	M 6 12	629	1,61
24770.0134	M 6 16	629	1,71
24770.0136	M 6 20	629	1,73
24770.0138	M 6 25	629	2,07
24770.0140	M 6 30	629	2,39
24770.0142	M 6 40	629	2,91
24770.0152	M 8 16	629	2,40
24770.0154	M 8 20	629	2,65
24770.0156	M 8 25	629	2,75
24770.0158	M 8 30	629	3,11
24770.0160	M 8 35	629	3,59
24770.0161	M 8 40	629	4,14
24770.0172	M10 20	629	4,26
24770.0174	M10 25	629	4,19
24770.0176	M10 30	629	4,98
24770.0178	M10 35	629	5,25
24770.0180	M10 40	629	6,05
<b>Stahl, galvanisch verzinkt</b>			
24770.0472	M 3  6	Web	1,04
24770.0473	M 3  8	Web	1,04
24770.0474	M 3 10	Web	1,05
24770.0477	M 3 16	Web	1,04
24770.0479	M 3 20	Web	1,04
24770.0492	M 4  8	Web	1,15
24770.0493	M 4 10	Web	1,15
24770.0494	M 4 12	Web	1,18
24770.0496	M 4 16	Web	1,32
24770.0498	M 4 20	Web	1,52
24770.0500	M 4 25	Web	1,61
24770.0512	M 5 10	Web	1,46
24770.0513	M 5 12	Web	1,49
24770.0515	M 5 16	Web	1,57
24770.0517	M 5 20	Web	1,81
24770.0519	M 5 25	Web	2,00
24770.0521	M 5 30	Web	2,09
24770.0532	M 6 12	Web	2,00
24770.0534	M 6 16	Web	2,12
24770.0536	M 6 20	Web	2,18
24770.0538	M 6 25	Web	2,54
24770.0540	M 6 30	Web	2,85
24770.0542	M 6 40	Web	3,58
24770.0552	M 8 16	Web	2,81
24770.0554	M 8 20	Web	3,16
24770.0556	M 8 25	Web	3,51
24770.0558	M 8 30	Web	3,98
24770.0560	M 8 35	Web	4,69
24770.0561	M 8 40	Web	5,15
24770.0572	M10 20	Web	5,70
24770.0574	M10 25	Web	6,05
24770.0576	M10 30	Web	6,45
24770.0578	M10 35	Web	6,65
24770.0580	M10 40	Web	7,40

<b>Rostfreier Stahl 1.4305</b>				
24770.0292	M 4  8	629	2,21	
24770.0293	M 4 10	629	2,35	
24770.0294	M 4 12	629	2,50	
24770.0296	M 4 16	629	2,67	
24770.0312	M 5 10	629	2,63	
24770.0313	M 5 12	629	2,78	
24770.0315	M 5 16	629	3,15	
24770.0317	M 5 20	629	3,43	
24770.0332	M 6 12	629	3,53	
24770.0334	M 6 16	629	3,89	
24770.0336	M 6 20	629	4,41	
24770.0338	M 6 25	629	4,87	
24770.0352	M 8 16	629	5,25	
24770.0354	M 8 20	629	5,90	
24770.0356	M 8 25	629	6,80	
24770.0358	M 8 30	629	7,40	
24770.0372	M10 20	629	8,55	
24770.0374	M10 25	629	10,20	
24770.0376	M10 30	629	10,65	
24770.0380	M10 40	629	14,95	

**Hohe Rändelmuttern  
DIN 466**

EH 24780.



Art.-Nr.	Nennmaß	Katalog Seite	Preis/Stk. [EUR]
<b>Stahl, brüniert</b>			
24780.0030	M 3	630	0,46
24780.0040	M 4	630	0,51
24780.0050	M 5	630	0,77
24780.0060	M 6	630	1,03
24780.0080	M 8	630	1,67
24780.0100	M10	630	2,73
24780.0120	M12	630	3,24
<b>Stahl, galvanisch verzinkt</b>			
24780.0330	M 3	Web	0,57
24780.0340	M 4	Web	0,64
24780.0350	M 5	Web	0,85
24780.0360	M 6	Web	1,10
24780.0380	M 8	Web	1,73
24780.0400	M10	Web	2,69
24780.0412	M12	Web	3,04
<b>Rostfreier Stahl 1.4305</b>			
24780.0240	M 4	630	1,72
24780.0250	M 5	630	2,15
24780.0260	M 6	630	3,00
24780.0280	M 8	630	4,08
24780.0300	M10	630	7,35

**Hohe Rändelschrauben  
DIN 464**

EH 24790.



Art.-Nr.	Nennmaß	Katalog Seite	Preis/Stk. [EUR]
<b>Stahl, brüniert</b>			
24790.0074	M 3  6	631	0,97
24790.0076	M 3 10	631	0,96
24790.0077	M 3 12	631	0,96
24790.0079	M 3 16	631	0,99
24790.0081	M 3 20	631	1,55
24790.0092	M 4  5	631	0,95
24790.0094	M 4  8	631	0,94
24790.0095	M 4 10	631	1,10
24790.0096	M 4 12	631	1,16
24790.0098	M 4 16	631	1,18
24790.0100	M 4 20	631	1,35
24790.0102	M 4 25	631	1,77
24790.0112	M 5  6	631	1,39
24790.0113	M 5  8	631	1,39
24790.0114	M 5 10	631	1,41
24790.0115	M 5 12	631	1,47
24790.0117	M 5 16	631	1,64
24790.0119	M 5 20	631	1,67
24790.0121	M 5 25	631	1,99
24790.0123	M 5 30	631	2,32
24790.0132	M 6  8	631	1,86
24790.0133	M 6 10	631	1,89
24790.0134	M 6 12	631	1,94
24790.0136	M 6 16	631	2,08
24790.0138	M 6 20	631	2,14
24790.0140	M 6 25	631	2,44
24790.0142	M 6 30	631	2,60
24790.0144	M 6 35	631	2,87
24790.0152	M 8 12	632	2,73
24790.0154	M 8 16	632	2,91
24790.0156	M 8 20	632	3,22
24790.0158	M 8 25	632	3,57
24790.0160	M 8 30	632	3,83
24790.0162	M 8 35	632	4,18
24790.0164	M 8 40	632	4,67
24790.0171	M10 15	632	4,66
24790.0173	M10 20	632	4,83
24790.0175	M10 25	632	5,40
24790.0177	M10 30	632	5,75
24790.0179	M10 35	632	6,50
24790.0181	M10 40	632	7,25
<b>Stahl, galvanisch verzinkt</b>			
24790.0474	M 3  6	Web	1,25
24790.0475	M 3  8	Web	1,15
24790.0476	M 3 10	Web	1,15
24790.0477	M 3 12	Web	1,15
24790.0479	M 3 16	Web	1,15
24790.0481	M 3 20	Web	1,88
24790.0492	M 4  5	Web	1,12
24790.0494	M 4  8	Web	1,12
24790.0495	M 4 10	Web	1,31
24790.0496	M 4 12	Web	1,37
24790.0498	M 4 16	Web	1,42

Art.-Nr.	Nennmaß	Katalog Seite	Preis/Stk. [EUR]
24790.0500	M 4 20	Web	1,56
24790.0502	M 4 25	Web	2,02
24790.0512	M 5  6	Web	1,59
24790.0513	M 5  8	Web	1,59
24790.0514	M 5 10	Web	1,66
24790.0515	M 5 12	Web	1,71
24790.0517	M 5 16	Web	1,77
24790.0519	M 5 20	Web	1,92
24790.0521	M 5 25	Web	2,84
24790.0523	M 5 30	Web	2,60
24790.0532	M 6  8	Web	1,97
24790.0533	M 6 10	Web	2,07
24790.0534	M 6 12	Web	2,07
24790.0536	M 6 16	Web	2,17
24790.0538	M 6 20	Web	2,33
24790.0540	M 6 25	Web	2,59
24790.0542	M 6 30	Web	2,65
24790.0544	M 6 35	Web	3,00
24790.0552	M 8 12	Web	2,89
24790.0554	M 8 16	Web	3,04
24790.0556	M 8 20	Web	3,30
24790.0558	M 8 25	Web	3,67
24790.0560	M 8 30	Web	3,90
24790.0562	M 8 35	Web	4,30
24790.0564	M 8 40	Web	4,81
24790.0570	M10 12	Web	4,49
24790.0571	M10 15	Web	4,49
24790.0573	M10 20	Web	4,97
24790.0575	M10 25	Web	5,45
24790.0577	M10 30	Web	5,60
24790.0579	M10 35	Web	5,75
24790.0581	M10 40	Web	7,30
<b>Rostfreier Stahl 1.4305</b>			
24790.0274	M 3  6	631	2,47
24790.0276	M 3 10	631	2,50
24790.0277	M 3 12	631	2,56
24790.0279	M 3 16	631	3,15
24790.0294	M 4  8	631	2,63
24790.0295	M 4 10	631	2,66
24790.0296	M 4 12	631	2,75
24790.0298	M 4 16	631	2,95
24790.0300	M 4 20	631	3,27
24790.0302	M 4 25	631	4,04
24790.0314	M 5 10	631	3,26
24790.0315	M 5 12	631	3,39
24790.0317	M 5 16	631	3,66
24790.0319	M 5 20	631	3,88
24790.0321	M 5 25	631	4,23
24790.0323	M 5 30	631	4,51
24790.0334	M 6 12	631	4,71
24790.0336	M 6 16	631	5,10
24790.0338	M 6 20	631	5,40
24790.0340	M 6 25	631	5,75
24790.0342	M 6 30	631	6,15
24790.0344	M 6 35	631	7,00
24790.0354	M 8 16	632	7,05
24790.0356	M 8 20	632	7,60
24790.0358	M 8 25	632	8,65
24790.0360	M 8 30	632	9,30
24790.0362	M 8 35	632	9,85

**Rändelhohlmuttern  
Kunststoff**

EH 24820.



Art.-Nr.	Nennmaß	Katalog Seite	Preis/Stk. [EUR]
----------	---------	---------------	------------------

<b>Stahl</b>			
24820.0004	M 4	633	0,89
24820.0005	M 5	633	0,89
24820.0006	M 6	633	1,10
24820.0008	M 8	633	1,14
24820.0010	M10	633	1,21

<b>Rostfreier Stahl</b>			
24820.0205	M 5	633	1,55
24820.0206	M 6	633	1,76
24820.0208	M 8	633	2,14

**Rändelhohlschrauben  
Kunststoff**

EH 24830.



Art.-Nr.	Nennmaß	Katalog Seite	Preis/Stk. [EUR]
----------	---------	---------------	------------------

<b>Stahl</b>			
24830.0030	M 4 10	634	0,86
24830.0032	M 4 15	634	0,91
24830.0034	M 4 20	634	0,93
24830.0036	M 4 30	634	0,92
24830.0042	M 5 10	634	0,93
24830.0043	M 5 15	634	0,92
24830.0045	M 5 20	634	0,98
24830.0046	M 5 25	634	1,02
24830.0050	M 6 10	634	0,98
24830.0053	M 6 16	634	1,03
24830.0054	M 6 20	634	1,05
24830.0055	M 6 25	634	1,04
24830.0057	M 6 30	634	1,10
24830.0060	M 8 16	634	1,12
24830.0062	M 8 20	634	1,17
24830.0064	M 8 25	634	1,20
24830.0065	M 8 30	634	1,24
24830.0067	M 8 40	634	1,24
24830.0070	M10 20	634	1,35
24830.0072	M10 25	634	1,41
24830.0074	M10 30	634	1,44
24830.0076	M10 40	634	1,46

<b>Rostfreier Stahl</b>			
24830.0242	M 5 10	634	1,19
24830.0243	M 5 15	634	1,21
24830.0245	M 5 20	634	1,24
24830.0246	M 5 25	634	1,26
24830.0250	M 6 10	634	1,25
24830.0253	M 6 16	634	1,28
24830.0254	M 6 20	634	1,34
24830.0255	M 6 25	634	1,37
24830.0257	M 6 30	634	1,42
24830.0262	M 8 20	634	1,46
24830.0264	M 8 25	634	1,53
24830.0265	M 8 30	634	1,68
24830.0267	M 8 40	634	1,73
24830.0270	M10 20	634	1,84
24830.0272	M10 25	634	1,86
24830.0274	M10 30	634	1,98
24830.0278	M10 45	634	2,28
24830.0280	M10 55	634	2,53

**Knebelschrauben  
DIN 6304 mit festem Knebel**

EH 24490.



Art.-Nr.	Nennmaß	Katalog Seite	Preis/Stk. [EUR]
----------	---------	---------------	------------------

<b>ohne Druckstück, Form E</b>			
24490.0006	M 6  40	635	6,30
24490.0007	M 6  50	635	6,50
24490.0008	M 8  50	635	6,85
24490.0009	M 8  60	635	6,95
24490.0010	M10  60	635	8,20
24490.0011	M10  70	635	8,65
24490.0012	M12  70	635	9,50
24490.0013	M12  80	635	10,00
24490.0016	M16  75	635	13,35
24490.0017	M16  90	635	13,35
24490.0018	M16 110	635	14,15
24490.0020	M20  75	635	20,45
24490.0021	M20  90	635	20,80
24490.0022	M20 110	635	20,80

<b>mit Druckstück, Form F</b>			
24490.0106	M 6  40	635	7,85
24490.0107	M 6  50	635	8,10
24490.0108	M 8  50	635	8,55
24490.0109	M 8  60	635	8,65
24490.0110	M10  60	635	10,15
24490.0111	M10  70	635	10,40
24490.0112	M12  70	635	11,60
24490.0113	M12  80	635	12,05
24490.0116	M16  75	635	16,65
24490.0117	M16  90	635	16,65
24490.0118	M16 110	635	17,90
24490.0120	M20  75	635	25,35
24490.0121	M20  90	635	25,80
24490.0122	M20 110	635	25,80

**Knebelschrauben  
DIN 6306 mit loseem Knebel**  
EH 24500.



Art.-Nr.	Nennmaß	Katalog Seite	Preis/Stk. [EUR]
<b>ohne Druckstück, Form D</b>			
24500.0008	M 8 40	636	13,70
24500.0009	M 8 50	636	14,25
24500.0010	M10 40	636	11,80
24500.0011	M10 50	636	11,55
24500.0012	M12 50	636	14,15
24500.0013	M12 60	636	14,60
24500.0016	M16 55	636	19,80
24500.0017	M16 70	636	20,70
24500.0018	M16 90	636	21,70
24500.0020	M20 55	636	27,75
24500.0021	M20 70	636	28,00
24500.0022	M20 90	636	30,75
<b>mit Druckstück, Form E</b>			
24500.0108	M 8 40	636	15,30
24500.0109	M 8 50	636	15,85
24500.0110	M10 40	636	13,65
24500.0111	M10 50	636	14,40
24500.0112	M12 50	636	16,25
24500.0113	M12 60	636	16,80
24500.0116	M16 55	636	23,10
24500.0117	M16 70	636	24,10
24500.0118	M16 90	636	24,90
24500.0120	M20 55	636	32,55
24500.0121	M20 70	636	33,00
24500.0122	M20 90	636	35,60

**Knebelmuttern  
DIN 6305 mit festem Knebel**  
EH 24510.



Art.-Nr.	Nennmaß	Katalog Seite	Preis/Stk. [EUR]
24510.0508	M 8	637	6,45
24510.0510	M10	637	6,65
24510.0512	M12	637	7,05
24510.0516	M16	637	10,35
24510.0520	M20	637	17,60

**Knebelmuttern  
DIN 6307 mit loseem Knebel**  
EH 24510.



Art.-Nr.	Nennmaß	Katalog Seite	Preis/Stk. [EUR]
24510.0708	M 8	638	12,20
24510.0710	M10	638	10,20
24510.0712	M12	638	10,55
24510.0716	M16	638	15,40
24510.0720	M20	638	24,55

**T-Griffe**

EH 24512.



Art.-Nr.	Nennmaß	Katalog Seite	Preis/Stk. [EUR]
<b>mit glattem Sackloch</b>			
24512.0020	6 55	639	9,20
24512.0030	8 67	639	10,90
24512.0035	8 80	639	13,25
<b>mit Gewindegewinde</b>			
24512.0120	M 6 55	639	9,30
24512.0125	M 8 55	639	9,30
24512.0130	M 8 67	639	10,90
24512.0135	M 8 80	639	13,20
24512.0140	M10 80	639	13,20

**Pilzgriffe**

EH 24540.



Art.-Nr.	Nennmaß	Katalog Seite	Preis/Stk. [EUR]
<b>mit Innengewinde</b>			
24540.0017	17 M5	640	1,36
24540.0021	21 M6	640	1,48
24540.0025	25 M6	640	1,74
24540.0033	33 M8	640	2,54
<b>mit Schraube</b>			
24540.0117	17 M5  9	640	1,35
24540.0121	21 M6 10	640	1,61
24540.0125	25 M6 10	640	1,88
24540.0133	33 M8 14	640	2,71

**Knöpfe**

EH 24520.



Art.-Nr.	Nennmaß	Katalog Seite	Preis/Stk. [EUR]
<b>ohne Rändel, Stahl</b>			
24520.0002	21 M 4	641	5,15
24520.0003	21 M 5	641	5,15
24520.0005	25 M 6	641	5,90
24520.0006	25 M 8	641	5,90
24520.0008	31 M 8	641	7,05
24520.0009	31 M10	641	7,05
<b>mit Rändel, Stahl</b>			
24520.0022	21 M 4	641	5,40
24520.0023	21 M 5	641	5,40
24520.0025	25 M 6	641	6,35
24520.0026	25 M 8	641	6,35
24520.0028	31 M 8	641	7,50
24520.0029	31 M10	641	7,50
<b>ohne Rändel, Rostfreier Stahl</b>			
24520.0102	21 M 4	641	6,10
24520.0103	21 M 5	641	6,15
24520.0105	25 M 6	641	8,40
24520.0106	25 M 8	641	8,40
24520.0108	31 M 8	641	10,75
24520.0109	31 M10	641	10,75
<b>mit Rändel, Rostfreier Stahl</b>			
24520.0122	21 M 4	641	6,25
24520.0123	21 M 5	641	6,25
24520.0125	25 M 6	641	8,75
24520.0126	25 M 8	641	8,75
24520.0128	31 M 8	641	11,10
24520.0129	31 M10	641	11,10

**Konusknöpfe**

EH 24550.



Art.-Nr.	Nennmaß	Katalog Seite	Preis/Stk. [EUR]
24550.0010	20 M 5	642	1,26
24550.0011	20 M 6	642	1,26
24550.0020	25 M 6	642	1,42
24550.0021	25 M 8	642	1,42
24550.0030	30 M 8	642	1,72
24550.0031	30 M10	642	1,72
24550.0040	35 M10	642	2,05
24550.0041	35 M12	642	2,05

**Kugelknöpfe  
DIN 319**

EH 24560.



Art.-Nr.	Nennmaß	Katalog Seite	Preis/Stk. [EUR]
<b>mit Pressstoffgewinde, Form C, schwarz</b>			
24560.0016	16	643	0,52
24560.0020	20	643	0,52
24560.0025	25	643	0,56
24560.0032	32	643	0,79
24560.0040	40	643	1,33
24560.0050	50	643	2,28
<b>mit Gewindebuchse, Form E, schwarz</b>			
24560.0116	16	643	0,59
24560.0120	20	643	0,62
24560.0125	25	643	0,82
24560.0132	32	643	1,23
24560.0140	40	643	1,88
24560.0150	50	643	3,25
<b>mit Pressstoffgewinde, Form C, rot</b>			
24560.0516	16	643	0,58
24560.0520	20	643	0,58
24560.0525	25	643	0,69
24560.0532	32	643	1,00
24560.0540	40	643	1,62
24560.0550	50	643	2,89
<b>mit Gewindebuchse, Form E, rot</b>			
24560.0616	16	643	0,70
24560.0620	20	643	0,78
24560.0625	25	643	0,99
24560.0632	32	643	1,45
24560.0640	40	643	2,25
24560.0650	50	643	4,12
<b>mit konischer Bohrung, Form M, schwarz</b>			
24560.0216	16	643	0,58
24560.0220	20	643	0,58
24560.0225	25	643	0,82
24560.0232	32	643	0,92
24560.0240	40	643	1,55
24560.0250	50	643	2,51

**Kugelknöpfe  
Metallausführungen ähnlich DIN 319**

EH 24561.



Art.-Nr.	Nennmaß	Katalog Seite	Preis/Stk. [EUR]
<b>Stahl</b>			
24561.0016	16	644	4,51
24561.0020	20	644	5,00
24561.0025	25	644	5,55
24561.0032	32	644	8,00
24561.0040	40	644	11,10
24561.0050	50	644	16,35
<b>Rostfreier Stahl</b>			
24561.0216	16	644	5,20
24561.0220	20	644	5,80
24561.0225	25	644	8,70
24561.0232	32	644	13,25
24561.0240	40	644	23,65
<b>Aluminium Al</b>			
24561.0116	16	644	3,98
24561.0120	20	644	4,17
24561.0125	25	644	5,35
24561.0132	32	644	8,40
24561.0140	40	644	11,70
24561.0150	50	644	17,25
<b>Sterngriffe DIN 6336 Grauguss</b>			
EH 24650.			
Art.-Nr.	Nennmaß	Katalog Seite	Preis/Stk. [EUR]
<b>Rohteil, Form A</b>			
24650.0032	32	645	1,28
24650.0040	40	645	1,71
24650.0050	50	645	3,26
24650.0063	63	645	3,56
24650.0080	80	645	7,35
<b>mit glatter Bohrung, durchgehend, Form B</b>			
24650.0132	32	645	2,41
24650.0140	40	645	2,88
24650.0150	50	645	5,05
24650.0163	63	645	5,45
24650.0180	80	645	10,10
<b>mit glattem Sackloch, Form C</b>			
24650.0232	32	645	2,41
24650.0240	40	645	2,78
24650.0250	50	645	4,57
24650.0263	63	645	5,10
24650.0280	80	645	9,60

<b>mit Gewinde, aufgebohrt, Form D</b>			
24650.0332	32	645	2,52
24650.0340	40	645	2,93
24650.0350	50	645	4,74
24650.0363	63	645	5,10
24650.0380	80	645	9,75
<b>mit Gewindefackloch, Form E</b>			
24650.0432	32	645	2,41
24650.0440	40	645	2,70
24650.0450	50	645	4,74
24650.0463	63	645	5,10
24650.0480	80	645	9,60

**Sterngriffe  
DIN 6336 Leichtmetall**

EH 24660.



Art.-Nr.	Nennmaß	Katalog Seite	Preis/Stk. [EUR]
<b>Rohteil, Form A, unpoliert</b>			
24660.0040	40	646	3,72
24660.0050	50	646	4,70
24660.0063	63	646	6,40
24660.0080	80	646	10,65
<b>mit glattem Sackloch, Form C, unpoliert</b>			
24660.0240	40	646	7,15
24660.0250	50	646	8,95
24660.0263	63	646	9,75
24660.0280	80	646	16,90
<b>mit Gewinde, aufgebohrt, Form D, unpoliert</b>			
24660.0340	40	646	7,15
24660.0350	50	646	8,95
24660.0363	63	646	9,90
24660.0380	80	646	16,90
<b>mit Gewindefackloch, Form E, unpoliert</b>			
24660.0440	40	646	7,15
24660.0450	50	646	8,95
24660.0463	63	646	9,90
24660.0480	80	646	16,90
<b>mit glattem Sackloch, Form C, poliert</b>			
24660.0640	40	646	9,45
24660.0650	50	646	11,60
24660.0663	63	646	13,30
24660.0680	80	646	20,15
<b>mit Gewinde, aufgebohrt, Form D, poliert</b>			
24660.0740	40	646	9,55
24660.0750	50	646	11,85
24660.0763	63	646	13,40
24660.0780	80	646	20,15
<b>mit Gewindefackloch, Form E, poliert</b>			
24660.0840	40	646	9,45
24660.0850	50	646	11,85
24660.0863	63	646	13,55
24660.0880	80	646	20,15

**Sterngriffe**  
**DIN 6336 Rostfreier Stahl, Feinguss**  
EH 24661.



Art.-Nr.	Nennmaß	Katalog Seite	Preis/Stk. [EUR]
<b>Rohteil, Form A</b>			
24661.0032	32	647	5,20
24661.0040	40	647	6,70
24661.0050	50	647	10,40
24661.0063	63	647	16,95
<b>mit Gewinde, aufgebohrt, Form D</b>			
24661.0332	32	647	9,05
24661.0340	40	647	11,60
24661.0350	50	647	15,85
24661.0363	63	647	21,75
<b>mit Gewindefackloch, Form E</b>			
24661.0432	32	647	8,85
24661.0440	40	647	11,35
24661.0450	50	647	15,80
24661.0463	63	647	21,75

**Sterngriffe**  
**DIN 6336 Kunststoff**  
EH 24670.



Art.-Nr.	Nennmaß	Katalog Seite	Preis/Stk. [EUR]
<b>mit Gewindebuchse, Form K, Messing</b>			
24670.0220	20	648	0,76
<b>mit Gewindebuchse, Form K, Stahl</b>			
24670.0225	25	648	0,69
24670.0232	32	648	0,75
24670.0240	40	648	0,99
24670.0250	50	648	1,44
24670.0263	63	648	2,38
24670.0280	80	648	4,94
<b>mit Gewindebuchse, Form K, Rostfreier Stahl</b>			
24670.1225	25	648	2,47
24670.1232	32	648	2,79
24670.1240	40	648	3,32
24670.1250	50	648	4,05
24670.1263	63	648	6,00
24670.1280	80	648	9,75

**Sterngriffe**  
**Rostfreier Stahl**  
EH 24690.

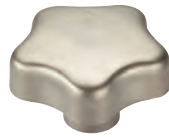

Art.-Nr.	Nennmaß	Katalog Seite	Preis/Stk. [EUR]
<b>mit glattem Sackloch</b>			
24690.0240	40  8	649	9,40
24690.0250	50 10	649	10,60
24690.0260	60 12	649	12,55
<b>mit Gewindefackloch</b>			
24690.0440	40 M 8	649	9,40
24690.0450	50 M10	649	10,60
24690.0460	60 M12	649	12,40

**Sterngriffe**  
**ähnlich DIN 6336, rostfreier Stahl A4**  
EH 24691.



Art.-Nr.	Nennmaß	Katalog Seite	Preis/Stk. [EUR]
<b>mit Gewinde, aufgebohrt</b>			
24691.1332	32 12	650	14,00
24691.1340	40 14	650	18,15
24691.1350	50 18	650	27,20
24691.1363	63 20	650	40,95
<b>mit Gewindefackloch</b>			
24691.1432	32 12	650	14,30
24691.1440	40 14	650	17,55
24691.1450	50 18	650	25,20
24691.1463	63 20	650	38,15

**Sterngriffschrauben**  
**Rostfreier Stahl**  
EH 24690.



Art.-Nr.	Nennmaß	Katalog Seite	Preis/Stk. [EUR]
24690.0140	40 M 8 20	651	10,70
24690.0142	40 M 8 30	651	10,85
24690.0144	40 M 8 40	651	11,30
24690.0150	50 M10 20	651	12,55
24690.0152	50 M10 30	651	12,80
24690.0154	50 M10 40	651	13,35
24690.0160	60 M12 30	651	14,70
24690.0162	60 M12 40	651	15,55
24690.0164	60 M12 50	651	15,85

**Sterngriffe**  
**Rostfreier Stahl, Vollmaterial**  
EH 24690.



Art.-Nr.	Nennmaß	Katalog Seite	Preis/Stk. [EUR]
<b>mit glattem Sackloch</b>			
24690.0643	40  8	652	14,50
24690.0653	50 10	652	20,95
24690.0663	60 12	652	28,65
<b>mit Gewinde, aufgebohrt</b>			
24690.0644	40 M 8	652	16,00
24690.0654	50 M10	652	22,65
24690.0664	60 M12	652	31,50
<b>mit Gewindefackloch</b>			
24690.0645	40 M 6	652	14,50
24690.0646	40 M 8	652	14,50
24690.0655	50 M 8	652	20,85
24690.0656	50 M10	652	20,85
24690.0665	60 M10	652	28,40
24690.0666	60 M12	652	28,40

**Sterngriffschrauben**  
**DIN 6336 Kunststoff**  
EH 24740.



Art.-Nr.	Nennmaß	Katalog Seite	Preis/Stk. [EUR]
<b>Form L, Stahl</b>			
24740.0051	25 M 5 10	653	1,03
24740.0053	25 M 5 15	653	1,05
24740.0056	25 M 5 20	653	1,07
24740.0058	25 M 5 25	653	1,09
24740.0059	25 M 5 30	653	1,10
24740.0101	32 M 6 15	653	0,92
24740.0104	32 M 6 20	653	0,92
24740.0106	32 M 6 25	653	0,94
24740.0107	32 M 6 30	653	0,96
24740.0110	32 M 6 40	653	1,04
24740.0152	40 M 8 20	653	1,20
24740.0154	40 M 8 25	653	1,20
24740.0155	40 M 8 30	653	1,28
24740.0158	40 M 8 40	653	1,36
24740.0160	40 M 8 50	653	1,61
24740.0202	50 M10 25	653	1,82
24740.0203	50 M10 30	653	1,88
24740.0206	50 M10 40	653	1,99
24740.0208	50 M10 50	653	2,20
24740.0209	50 M10 60	653	2,46
24740.0251	63 M12 30	653	2,80
24740.0254	63 M12 40	653	2,86
24740.0256	63 M12 50	653	2,95
24740.0257	63 M12 60	653	3,21
24740.0260	63 M12 80	653	3,35
24740.0302	80 M16 40	653	5,15



Art.-Nr.	Nennmaß	Katalog Seite	Preis/Stk. [EUR]
24740.0304	80 M16 50	653	5,50
24740.0305	80 M16 60	653	5,65
24740.0308	80 M16 80	653	6,25
<b>Form L, Rostfreier Stahl</b>			
24740.1051	25 M 5 10	653	2,01
24740.1053	25 M 5 15	653	2,03
24740.1056	25 M 5 20	653	2,05
24740.1058	25 M 5 25	653	2,10
24740.1059	25 M 5 30	653	2,21
24740.1101	32 M 6 15	653	1,93
24740.1104	32 M 6 20	653	1,99
24740.1106	32 M 6 25	653	2,00
24740.1107	32 M 6 30	653	2,01
24740.1110	32 M 6 40	653	2,08
24740.1152	40 M 8 20	653	2,50
24740.1154	40 M 8 25	653	2,54
24740.1155	40 M 8 30	653	2,70
24740.1158	40 M 8 40	653	3,39
24740.1160	40 M 8 50	653	3,81
24740.1202	50 M10 25	653	3,05
24740.1203	50 M10 30	653	3,14
24740.1206	50 M10 40	653	3,27
24740.1208	50 M10 50	653	4,05
24740.1209	50 M10 60	653	4,47
24740.1251	63 M12 30	653	4,06
24740.1254	63 M12 40	653	4,08
24740.1256	63 M12 50	653	4,29
24740.1257	63 M12 60	653	5,05
24740.1260	63 M12 80	653	5,50
24740.1302	80 M16 40	653	7,95
24740.1304	80 M16 50	653	8,15
24740.1305	80 M16 60	653	8,55
24740.1308	80 M16 80	653	9,25

**Sterngriffschrauben  
ähnlich DIN 6336, rostfreier Stahl**  
EH 24741.



Art.-Nr.	Nennmaß	Katalog Seite	Preis/Stk. [EUR]
24741.0005	40 M 8 20	654	15,35
24741.0010	40 M 8 25	654	15,45
24741.0015	40 M 8 30	654	15,60
24741.0020	40 M 8 40	654	15,95
24741.0025	50 M10 20	654	20,95
24741.0030	50 M10 25	654	20,70
24741.0035	50 M10 30	654	21,15
24741.0040	50 M10 45	654	21,05
24741.0045	50 M10 55	654	21,60
24741.0050	63 M12 30	654	29,95
24741.0055	63 M12 40	654	30,20
24741.0060	63 M12 50	654	30,35

**Sterngriffschrauben  
ähnlich DIN 6336, rostfreier Stahl A4**  
EH 24741.



Art.-Nr.	Nennmaß	Katalog Seite	Preis/Stk. [EUR]
24741.0105	40 M 8 20	655	23,10
24741.0110	40 M 8 25	655	23,10
24741.0115	40 M 8 30	655	23,15
24741.0120	40 M 8 40	655	23,25
24741.0125	50 M10 20	655	31,75
24741.0130	50 M10 25	655	31,85
24741.0135	50 M10 30	655	32,70
24741.0140	50 M10 45	655	32,55
24741.0145	50 M10 55	655	32,35
24741.0150	63 M12 30	655	45,95
24741.0155	63 M12 40	655	45,75
24741.0160	63 M12 50	655	46,00

**Sterngriffe  
Kunststoff**  
EH 24750.



Art.-Nr.	Nennmaß	Katalog Seite	Preis/Stk. [EUR]
<b>schwarz</b>			
24750.0030	30 M 4	656	0,71
24750.0035	30 M 5	656	0,71
24750.0040	40 M 5	656	0,83
24750.0045	40 M 6	656	0,85
24750.0050	50 M 6	656	0,99
24750.0055	50 M 8	656	1,08
24750.0060	62 M 8	656	1,40
24750.0065	62 M10	656	1,66
<b>weiß</b>			
24750.0031	30 M 4	656	0,94
24750.0036	30 M 5	656	0,95
24750.0041	40 M 5	656	1,03
24750.0046	40 M 6	656	1,08
24750.0051	50 M 6	656	1,23
24750.0056	50 M 8	656	1,33
24750.0061	62 M 8	656	1,70
24750.0066	62 M10	656	1,90

<b>orange</b>			
24750.0032	30 M 4	656	0,94
24750.0037	30 M 5	656	0,95
24750.0042	40 M 5	656	1,03
24750.0047	40 M 6	656	1,08
24750.0052	50 M 6	656	1,23
24750.0057	50 M 8	656	1,33
24750.0062	62 M 8	656	1,70
24750.0067	62 M10	656	1,90
<b>gelb</b>			
24750.0033	30 M 4	656	0,94
24750.0038	30 M 5	656	0,95
24750.0043	40 M 5	656	1,03
24750.0048	40 M 6	656	1,08
24750.0053	50 M 6	656	1,23
24750.0058	50 M 8	656	1,33
24750.0063	62 M 8	656	1,70
24750.0068	62 M10	656	1,90
<b>blau</b>			
24750.0034	30 M 4	656	0,94
24750.0039	30 M 5	656	0,95
24750.0044	40 M 5	656	1,03
24750.0049	40 M 6	656	1,08
24750.0054	50 M 6	656	1,23
24750.0059	50 M 8	656	1,33
24750.0064	62 M 8	656	1,70
24750.0069	62 M10	656	1,90

**Sterngriffschrauben  
Kunststoff**  
EH 24750.



Art.-Nr.	Nennmaß	Katalog Seite	Preis/Stk. [EUR]
<b>schwarz</b>			
24750.0100	30 M 4 10	657	0,80
24750.0110	30 M 4 14	657	0,80
24750.0120	30 M 4 18	657	0,80
24750.0130	30 M 4 23	657	0,82
24750.0140	30 M 4 28	657	0,83
24750.0150	30 M 5 10	657	0,80
24750.0160	30 M 5 14	657	0,80
24750.0170	30 M 5 18	657	0,80
24750.0180	30 M 5 23	657	0,83
24750.0190	30 M 5 28	657	0,85
24750.0200	40 M 5 10	657	0,86
24750.0210	40 M 5 14	657	0,86

Art.-Nr.	Nennmaß	Katalog Seite	Preis/Stk. [EUR]
24750.0220	40 M 5 18	657	0,86
24750.0230	40 M 5 23	657	0,88
24750.0240	40 M 5 28	657	0,94
24750.0250	40 M 6 14	657	0,87
24750.0260	40 M 6 18	657	0,87
24750.0270	40 M 6 23	657	0,88
24750.0280	40 M 6 28	657	0,94
24750.0290	40 M 6 38	657	0,95
24750.0300	50 M 6 14	658	1,03
24750.0310	50 M 6 18	658	1,04
24750.0320	50 M 6 23	658	1,04
24750.0330	50 M 6 28	658	1,08
24750.0340	50 M 6 38	658	1,15
24750.0350	50 M 8 18	658	1,18
24750.0360	50 M 8 23	658	1,22
24750.0370	50 M 8 28	658	1,23
24750.0380	50 M 8 38	658	1,30
24750.0390	50 M 8 48	658	1,36
24750.0400	62 M 8 18	658	1,52
24750.0410	62 M 8 23	658	1,57
24750.0420	62 M 8 28	658	1,57
24750.0430	62 M 8 38	658	1,69
24750.0440	62 M 8 48	658	1,73
24750.0450	62 M10 23	658	1,81
24750.0460	62 M10 28	658	1,86
24750.0470	62 M10 38	658	1,96
24750.0480	62 M10 48	658	2,06
24750.0490	62 M10 58	658	2,42
<b>weiß</b>			
24750.0101	30 M 4 10	657	1,00
24750.0111	30 M 4 14	657	1,00
24750.0121	30 M 4 18	657	1,00
24750.0131	30 M 4 23	657	1,03
24750.0141	30 M 4 28	657	1,03
24750.0151	30 M 5 10	657	1,00
24750.0161	30 M 5 14	657	1,00
24750.0171	30 M 5 18	657	1,00
24750.0181	30 M 5 23	657	1,04
24750.0191	30 M 5 28	657	1,04
24750.0201	40 M 5 10	657	1,09
24750.0211	40 M 5 14	657	1,09
24750.0221	40 M 5 18	657	1,09
24750.0231	40 M 5 23	657	1,15
24750.0241	40 M 5 28	657	1,17
24750.0251	40 M 6 14	657	1,09
24750.0261	40 M 6 18	657	1,13
24750.0271	40 M 6 23	657	1,15
24750.0281	40 M 6 28	657	1,17
24750.0291	40 M 6 38	657	1,18
24750.0301	50 M 6 14	658	1,27
24750.0311	50 M 6 18	658	1,28
24750.0321	50 M 6 23	658	1,30
24750.0331	50 M 6 28	658	1,33
24750.0341	50 M 6 38	658	1,36
24750.0351	50 M 8 18	658	1,37
24750.0361	50 M 8 23	658	1,41
24750.0371	50 M 8 28	658	1,45
24750.0381	50 M 8 38	658	1,47
24750.0391	50 M 8 48	658	1,57
24750.0401	62 M 8 18	658	1,78
24750.0411	62 M 8 23	658	1,81
24750.0421	62 M 8 28	658	1,82
24750.0431	62 M 8 38	658	1,90
24750.0441	62 M 8 48	658	1,95
24750.0451	62 M10 23	658	2,03
24750.0461	62 M10 28	658	2,09

24750.0471	62 M10 38	658	2,19
24750.0481	62 M10 48	658	2,25
24750.0491	62 M10 58	658	2,71
<b>orange</b>			
24750.0102	30 M 4 10	657	1,00
24750.0112	30 M 4 14	657	1,00
24750.0122	30 M 4 18	657	1,00
24750.0132	30 M 4 23	657	1,03
24750.0142	30 M 4 28	657	1,03
24750.0152	30 M 5 10	657	1,00
24750.0162	30 M 5 14	657	1,00
24750.0172	30 M 5 18	657	1,00
24750.0182	30 M 5 23	657	1,04
24750.0192	30 M 5 28	657	1,04
24750.0202	40 M 5 10	657	1,09
24750.0212	40 M 5 14	657	1,09
24750.0222	40 M 5 18	657	1,09
24750.0232	40 M 5 23	657	1,15
24750.0242	40 M 5 28	657	1,17
24750.0252	40 M 6 14	657	1,09
24750.0262	40 M 6 18	657	1,13
24750.0272	40 M 6 23	657	1,15
24750.0282	40 M 6 28	657	1,17
24750.0292	40 M 6 38	657	1,18
24750.0302	50 M 6 14	658	1,27
24750.0312	50 M 6 18	658	1,28
24750.0322	50 M 6 23	658	1,30
24750.0332	50 M 6 28	658	1,33
24750.0342	50 M 6 38	658	1,36
24750.0352	50 M 8 18	658	1,37
24750.0362	50 M 8 23	658	1,41
24750.0372	50 M 8 28	658	1,45
24750.0382	50 M 8 38	658	1,47
24750.0392	50 M 8 48	658	1,57
24750.0402	62 M 8 18	658	1,78
24750.0412	62 M 8 23	658	1,81
24750.0422	62 M 8 28	658	1,82
24750.0432	62 M 8 38	658	1,90
24750.0442	62 M 8 48	658	1,95
24750.0452	62 M10 23	658	2,03
24750.0462	62 M10 28	658	2,09
24750.0472	62 M10 38	658	2,19
24750.0482	62 M10 48	658	2,25
24750.0492	62 M10 58	658	2,71

<b>gelb</b>			
24750.0103	30 M 4 10	657	1,00
24750.0113	30 M 4 14	657	1,00
24750.0123	30 M 4 18	657	1,00
24750.0133	30 M 4 23	657	1,03
24750.0143	30 M 4 28	657	1,03
24750.0153	30 M 5 10	657	1,00
24750.0163	30 M 5 14	657	1,00
24750.0173	30 M 5 18	657	1,00
24750.0183	30 M 5 23	657	1,04
24750.0193	30 M 5 28	657	1,04
24750.0203	40 M 5 10	657	1,09
24750.0213	40 M 5 14	657	1,09
24750.0223	40 M 5 18	657	1,09
24750.0233	40 M 5 23	657	1,15
24750.0243	40 M 5 28	657	1,17
24750.0253	40 M 6 14	657	1,09
24750.0263	40 M 6 18	657	1,13
24750.0273	40 M 6 23	657	1,15
24750.0283	40 M 6 28	657	1,17
24750.0293	40 M 6 38	657	1,18
24750.0303	50 M 6 14	658	1,27
24750.0313	50 M 6 18	658	1,28
24750.0323	50 M 6 23	658	1,30
24750.0333	50 M 6 28	658	1,33
24750.0343	50 M 6 38	658	1,36
24750.0353	50 M 8 18	658	1,37
24750.0363	50 M 8 23	658	1,41
24750.0373	50 M 8 28	658	1,45
24750.0383	50 M 8 38	658	1,47
24750.0393	50 M 8 48	658	1,57
24750.0403	62 M 8 18	658	1,78
24750.0413	62 M 8 23	658	1,81
24750.0423	62 M 8 28	658	1,82
24750.0433	62 M 8 38	658	1,90
24750.0443	62 M 8 48	658	1,95
24750.0453	62 M10 23	658	2,03
24750.0463	62 M10 28	658	2,09
24750.0473	62 M10 38	658	2,19
24750.0483	62 M10 48	658	2,25
24750.0493	62 M10 58	658	2,71
<b>blau</b>			
24750.0104	30 M 4 10	657	1,00
24750.0114	30 M 4 14	657	1,00
24750.0124	30 M 4 18	657	1,00
24750.0134	30 M 4 23	657	1,03
24750.0144	30 M 4 28	657	1,03
24750.0154	30 M 5 10	657	1,00
24750.0164	30 M 5 14	657	1,00
24750.0174	30 M 5 18	657	1,00
24750.0184	30 M 5 23	657	1,04
24750.0194	30 M 5 28	657	1,04
24750.0204	40 M 5 10	657	1,09
24750.0214	40 M 5 14	657	1,09
24750.0224	40 M 5 18	657	1,09
24750.0234	40 M 5 23	657	1,15
24750.0244	40 M 5 28	657	1,17
24750.0254	40 M 6 14	657	1,09
24750.0264	40 M 6 18	657	1,13
24750.0274	40 M 6 23	657	1,15
24750.0284	40 M 6 28	657	1,17
24750.0294	40 M 6 38	657	1,18
24750.0304	50 M 6 14	658	1,27
24750.0314	50 M 6 18	658	1,28
24750.0324	50 M 6 23	658	1,30
24750.0334	50 M 6 28	658	1,33
24750.0344	50 M 6 38	658	1,36
24750.0354	50 M 8 18	658	1,37

Art.-Nr.	Nennmaß	Katalog Seite	Preis/Stk. [EUR]
24750.0364	50/M 8 23	658	1,41
24750.0374	50/M 8 28	658	1,45
24750.0384	50/M 8 38	658	1,47
24750.0394	50/M 8 48	658	1,57
24750.0404	62/M 8 18	658	1,78
24750.0414	62/M 8 23	658	1,81
24750.0424	62/M 8 28	658	1,82
24750.0434	62/M 8 38	658	1,90
24750.0444	62/M 8 48	658	1,95
24750.0454	62/M10 23	658	2,03
24750.0464	62/M10 28	658	2,09
24750.0474	62/M10 38	658	2,19
24750.0484	62/M10 48	658	2,25
24750.0494	62/M10 58	658	2,71

**Kreuzgriffe**  
DIN 6335 Grauguss  
EH 24620.



Art.-Nr.	Nennmaß	Katalog Seite	Preis/Stk. [EUR]
<b>Rohteil, Form A</b>			
24620.0032	32	659	1,23
24620.0040	40	659	1,57
24620.0050	50	659	3,22
24620.0063	63	659	2,66
24620.0080	80	659	5,20
24620.0090	100	659	9,55
<b>mit glatter Bohrung, durchgehend, Form B</b>			
24620.0132	32	659	2,37
24620.0140	40	659	2,70
24620.0150	50	659	4,22
24620.0163	63	659	4,23
24620.0180	80	659	7,65
24620.0190	100	659	15,25
<b>mit glattem Sackloch, Form C</b>			
24620.0232	32	659	2,37
24620.0240	40	659	2,70
24620.0250	50	659	4,22
24620.0263	63	659	4,23
24620.0280	80	659	7,30
24620.0290	100	659	15,25
<b>mit Gewinde, aufgebohrt, Form D</b>			
24620.0332	32	660	2,43
24620.0340	40	660	2,78
24620.0350	50	660	4,22
24620.0363	63	660	4,23
24620.0380	80	660	7,30
24620.0390	100	660	15,25
<b>mit Gewindefackloch, Form E</b>			
24620.0432	32	660	2,37
24620.0440	40	660	2,75
24620.0450	50	660	4,22
24620.0463	63	660	4,23
24620.0480	80	660	7,30
24620.0490	100	660	15,25

**Kreuzgriffe**  
DIN 6335 Grauguss, kunststoffbeschichtet  
EH 24620.



Art.-Nr.	Nennmaß	Katalog Seite	Preis/Stk. [EUR]
<b>mit glattem Sackloch, Form C, orange</b>			
24620.0540	40	661	5,10
24620.0550	50	661	6,60
24620.0563	63	661	7,45
24620.0580	80	661	11,40
<b>mit glattem Sackloch, Form C, schwarz</b>			
24620.0640	40	661	5,10
24620.0650	50	661	6,60
24620.0663	63	661	7,45
24620.0680	80	661	11,40
<b>mit Gewindefackloch, Form E, orange</b>			
24620.0541	40	661	5,10
24620.0551	50	661	6,60
24620.0564	63	661	7,45
24620.0581	80	661	11,40
<b>mit Gewindefackloch, Form E, schwarz</b>			
24620.0641	40	661	5,10
24620.0651	50	661	6,60
24620.0664	63	661	7,45
24620.0681	80	661	11,40

**Kreuzgriffe**  
DIN 6335 Leichtmetall  
EH 24630.

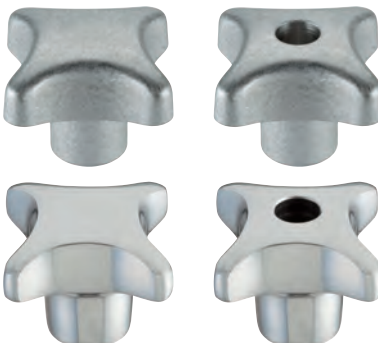

Art.-Nr.	Nennmaß	Katalog Seite	Preis/Stk. [EUR]
<b>Rohteil, Form A, unpoliert</b>			
24630.0040	40	662	3,34
24630.0050	50	662	4,28
24630.0063	63	662	5,95
24630.0080	80	662	8,25
<b>mit glattem Sackloch, Form C, unpoliert</b>			
24630.0240	40	662	6,00
24630.0250	50	662	7,20
24630.0263	63	662	9,30
24630.0280	80	662	12,40
<b>mit Gewinde, aufgebohrt, Form D, unpoliert</b>			
24630.0340	40	662	6,00
24630.0350	50	662	7,20
24630.0363	63	662	9,00
24630.0380	80	662	12,40
<b>mit Gewindefackloch, Form E, unpoliert</b>			
24630.0440	40	662	6,00
24630.0450	50	662	7,20
24630.0463	63	662	9,10
24630.0480	80	662	12,40

<b>mit glattem Sackloch, Form C, poliert</b>			
24630.0640	40	662	9,00
24630.0650	50	662	10,50
24630.0663	63	662	12,80
24630.0680	80	662	17,60
<b>mit Gewinde, aufgebohrt, Form D, poliert</b>			
24630.0740	40	662	8,85
24630.0750	50	662	10,55
24630.0763	63	662	12,80
24630.0780	80	662	16,95
<b>mit Gewindefackloch, Form E, poliert</b>			
24630.0840	40	662	9,05
24630.0850	50	662	10,55
24630.0863	63	662	12,80
24630.0880	80	662	16,30

**Kreuzgriffe**  
DIN 6335 Rostfreier Stahl, Feinguss  
EH 24631.



Art.-Nr.	Nennmaß	Katalog Seite	Preis/Stk. [EUR]
<b>Rohteil, Form A</b>			
24631.0032	32	663	4,52
24631.0040	40	663	6,40
24631.0050	50	663	7,60
24631.0063	63	663	11,55
<b>mit Gewinde, aufgebohrt, Form D</b>			
24631.0332	32	663	8,75
24631.0340	40	663	11,30
24631.0350	50	663	13,00
24631.0363	63	663	17,25
<b>mit Gewindefackloch, Form E</b>			
24631.0432	32	663	8,65
24631.0440	40	663	11,10
24631.0450	50	663	13,00
24631.0463	63	663	16,95

**Kreuzgriffe**  
ähnlich DIN 6335, rostfreier Stahl A4  
EH 24631.



Art.-Nr.	Nennmaß	Katalog Seite	Preis/Stk. [EUR]
<b>mit Gewinde, aufgebohrt</b>			
24631.1332	32	664	12,95
24631.1340	40	664	14,40
24631.1350	50	664	20,05
24631.1363	63	664	26,65
<b>mit Gewindefackloch</b>			
24631.1432	32	664	11,95
24631.1440	40	664	13,80
24631.1450	50	664	19,35
24631.1463	63	664	24,55

**Kreuzgriffe  
DIN 6335 Kunststoff**  
EH 24640.



Art.-Nr.	Nennmaß	Katalog Seite	Preis/Stk. [EUR]
<b>mit Gewindebuchse, Form K, Messing</b>			
24640.0220	20	665	0,75
<b>mit Gewindebuchse, Form K, Stahl</b>			
24640.0225	25	665	0,69
24640.0232	32	665	0,73
24640.0240	40	665	0,96
24640.0250	50	665	1,34
24640.0263	63	665	2,19
24640.0280	80	665	4,25
<b>mit Gewindebuchse, Form K, Rostfreier Stahl</b>			
24640.1225	25	665	2,44
24640.1232	32	665	2,66
24640.1240	40	665	3,15
24640.1250	50	665	3,82
24640.1263	63	665	5,45
24640.1280	80	665	9,15

**Kreuzgriffe  
mit Axiallager**  
EH 24700.



Art.-Nr.	Nennmaß	Katalog Seite	Preis/Stk. [EUR]
<b>mit Innengewinde</b>			
24700.0040	40 M 6	666	14,05
24700.0050	50 M 8	666	14,75
24700.0063	63 M10	666	17,10
24700.0080	80 M12	666	20,30
<b>mit Schraube</b>			
24700.0042	40 M 6 15	666	15,95
24700.0044	40 M 6 25	666	16,10
24700.0053	50 M 8 20	666	16,75
24700.0056	50 M 8 35	666	16,80
24700.0066	63 M10 30	666	19,60
24700.0068	63 M10 40	666	19,75
24700.0083	80 M12 30	666	22,80
24700.0087	80 M12 50	666	22,90

**Kreuzgriffschrauben  
DIN 6335 Kunststoff**  
EH 24730.



Art.-Nr.	Nennmaß	Katalog Seite	Preis/Stk. [EUR]
<b>Form L, Stahl</b>			
24730.0051	25 M 5 10	667	0,77
24730.0053	25 M 5 15	667	0,78
24730.0056	25 M 5 20	667	0,86
24730.0058	25 M 5 25	667	0,92
24730.0059	25 M 5 30	667	0,94
24730.0101	32 M 6 15	667	0,75
24730.0104	32 M 6 20	667	0,75
24730.0106	32 M 6 25	667	0,77
24730.0107	32 M 6 30	667	0,78
24730.0110	32 M 6 40	667	0,93
24730.0152	40 M 8 20	667	1,05
24730.0154	40 M 8 25	667	1,08
24730.0155	40 M 8 30	667	1,11
24730.0158	40 M 8 40	667	1,15
24730.0160	40 M 8 50	667	1,42
24730.0202	50 M10 25	667	1,52
24730.0203	50 M10 30	667	1,63
24730.0206	50 M10 40	667	1,76
24730.0208	50 M10 50	667	1,92
24730.0209	50 M10 60	667	2,03
24730.0251	63 M12 30	667	2,48
24730.0254	63 M12 40	667	2,55
24730.0256	63 M12 50	667	2,67
24730.0257	63 M12 60	667	2,76
24730.0260	63 M12 80	667	2,95
24730.0302	80 M16 40	667	4,47
24730.0304	80 M16 50	667	4,70
24730.0305	80 M16 60	667	5,10
24730.0308	80 M16 80	667	5,35

<b>Form L, Rostfreier Stahl</b>			
24730.1051	25 M 5 10	667	1,88
24730.1053	25 M 5 15	667	1,93
24730.1056	25 M 5 20	667	1,99
24730.1058	25 M 5 25	667	2,01
24730.1059	25 M 5 30	667	2,08
24730.1101	32 M 6 15	667	1,89
24730.1104	32 M 6 20	667	1,96
24730.1106	32 M 6 25	667	1,99
24730.1107	32 M 6 30	667	2,00
24730.1110	32 M 6 40	667	2,30
24730.1152	40 M 8 20	667	2,46
24730.1154	40 M 8 25	667	2,46
24730.1155	40 M 8 30	667	2,67
24730.1158	40 M 8 40	667	3,26
24730.1160	40 M 8 50	667	3,59
24730.1202	50 M10 25	667	2,87
24730.1203	50 M10 30	667	2,89
24730.1206	50 M10 40	667	3,13
24730.1208	50 M10 50	667	3,74
24730.1209	50 M10 60	667	4,12
24730.1251	63 M12 30	667	3,84
24730.1254	63 M12 40	667	3,84
24730.1256	63 M12 50	667	3,96
24730.1257	63 M12 60	667	4,72
24730.1260	63 M12 80	667	5,05
24730.1302	80 M16 40	667	7,75
24730.1304	80 M16 50	667	7,95
24730.1305	80 M16 60	667	8,15
24730.1308	80 M16 80	667	8,85

**Kreuzgriffschrauben  
ähnlich DIN 6335, rostfreier Stahl**  
EH 24731.



Art.-Nr.	Nennmaß	Katalog Seite	Preis/Stk. [EUR]
24731.0005	40 M 8 20	668	14,50
24731.0010	40 M 8 25	668	14,70
24731.0015	40 M 8 30	668	14,75
24731.0020	40 M 8 40	668	15,25
24731.0025	50 M10 20	668	18,15
24731.0030	50 M10 25	668	18,20
24731.0035	50 M10 30	668	18,30
24731.0040	50 M10 45	668	18,60
24731.0045	50 M10 55	668	18,75
24731.0050	63 M12 30	668	24,45
24731.0055	63 M12 40	668	24,65
24731.0060	63 M12 50	668	25,30

**Kreuzgriffschrauben**  
ähnlich DIN 6335, rostfreier Stahl A4  
EH 24731.



Art.-Nr.	Nennmaß	Katalog Seite	Preis/Stk. [EUR]
24731.0105	40 M 8 20	669	19,80
24731.0110	40 M 8 25	669	19,85
24731.0115	40 M 8 30	669	19,85
24731.0120	40 M 8 40	669	20,05
24731.0125	50 M10 20	669	25,10
24731.0130	50 M10 25	669	25,25
24731.0135	50 M10 30	669	26,05
24731.0140	50 M10 45	669	25,80
24731.0145	50 M10 55	669	25,95
24731.0150	63 M12 30	669	31,90
24731.0155	63 M12 40	669	32,30
24731.0160	63 M12 50	669	32,55

**Drehmomentgriffe**  
EH 24710.



Art.-Nr.	Nennmaß	Katalog Seite	Preis/Stk. [EUR]
<b>mit Innengewinde</b>			
24710.0020	34 M 3	670	45,95
24710.0022	34 M 4	670	45,95
24710.0024	34 M 5	670	45,95
24710.0026	34 M 6	670	45,95
24710.0030	42 M 6	670	49,60
24710.0032	42 M 8	670	49,60
24710.0040	52 M10	670	54,50
24710.0042	52 M12	670	54,50
24710.0050	62 M10	670	57,95
24710.0052	62 M12	670	57,95
24710.0060	62 M10	670	57,95
24710.0062	62 M12	670	57,95
<b>mit Schraube</b>			
24710.0300	34 M 5 12	671	45,95
24710.0301	34 M 5 16	671	45,95
24710.0302	34 M 5 20	671	45,95
24710.0303	34 M 5 25	671	45,95
24710.0304	34 M 5 32	671	45,95
24710.0305	34 M 6 12	671	45,95
24710.0306	34 M 6 16	671	45,95
24710.0307	34 M 6 20	671	45,95
24710.0308	34 M 6 25	671	45,95
24710.0309	34 M 6 32	671	45,95
24710.0400	42 M 8 16	671	49,65
24710.0401	42 M 8 20	671	49,65
24710.0402	42 M 8 25	671	49,65
24710.0403	42 M 8 32	671	49,65

24710.0404	42 M 8 40	671	49,65
24710.0405	42 M10 20	671	49,65
24710.0406	42 M10 25	671	49,65
24710.0407	42 M10 32	671	49,65
24710.0408	42 M10 40	671	49,65
24710.0409	42 M10 50	671	49,65
24710.0500	52 M10 25	671	54,55
24710.0501	52 M10 32	671	54,55
24710.0502	52 M10 40	671	54,55
24710.0503	52 M10 50	671	54,55
24710.0504	52 M10 63	671	54,55
24710.0505	52 M12 25	671	54,55
24710.0506	52 M12 32	671	54,55
24710.0507	52 M12 40	671	54,55
24710.0508	52 M12 50	671	54,55
24710.0509	52 M12 63	671	54,55
24710.0600	62 M10 25	671	57,95
24710.0601	62 M10 32	671	57,95
24710.0602	62 M10 40	671	57,95
24710.0603	62 M10 50	671	57,95
24710.0604	62 M10 63	671	57,95
24710.0605	62 M12 25	671	57,95
24710.0606	62 M12 32	671	57,95
24710.0607	62 M12 40	671	57,95
24710.0608	62 M12 50	671	57,95
24710.0609	62 M12 63	671	57,95
24710.0700	62 M10 25	671	57,95
24710.0701	62 M10 32	671	57,95
24710.0702	62 M10 40	671	57,95
24710.0703	62 M10 50	671	57,95
24710.0704	62 M10 63	671	57,95
24710.0705	62 M12 25	671	57,95
24710.0706	62 M12 32	671	57,95
24710.0707	62 M12 40	671	57,95
24710.0708	62 M12 50	671	57,95
24710.0709	62 M12 63	671	57,95

**Dreistern-Drehmomentgriffe**  
EH 24711.



Art.-Nr.	Nennmaß	Katalog Seite	Preis/Stk. [EUR]
<b>mit Innengewinde</b>			
24711.0020	50 M 6	672	36,35
24711.0021	50 M 6	672	36,35
24711.0022	50 M 6	672	36,35
24711.0023	50 M 8	672	36,35
24711.0024	50 M 8	672	36,35
24711.0025	50 M 8	672	36,35
24711.0030	63 M 8	672	38,65
24711.0031	63 M 8	672	38,65
24711.0032	63 M 8	672	38,65
24711.0033	63 M10	672	38,65
24711.0034	63 M10	672	38,65
24711.0035	63 M10	672	38,65
24711.0040	80 M10	673	37,25
24711.0041	80 M10	673	37,25
24711.0042	80 M10	673	37,25
24711.0043	80 M12	673	37,25
24711.0044	80 M12	673	37,25
24711.0045	80 M12	673	37,25

<b>mit Schraube</b>			
24711.0300	50 M 8 16	673	36,55
24711.0301	50 M 8 16	673	36,55
24711.0302	50 M 8 16	673	36,55
24711.0303	50 M 8 20	673	36,55
24711.0304	50 M 8 20	673	36,55
24711.0305	50 M 8 20	673	36,55
24711.0306	50 M 8 25	673	36,60
24711.0307	50 M 8 25	673	36,60
24711.0308	50 M 8 25	673	36,60
24711.0309	50 M 8 32	673	36,70
24711.0310	50 M 8 32	673	36,70
24711.0311	50 M 8 32	673	36,70
24711.0312	50 M 8 40	673	36,80
24711.0313	50 M 8 40	673	36,80
24711.0314	50 M 8 40	673	36,80
24711.0315	50 M10 20	673	36,55
24711.0316	50 M10 20	673	36,55
24711.0317	50 M10 20	673	36,55
24711.0318	50 M10 25	673	36,60
24711.0319	50 M10 25	673	36,60
24711.0320	50 M10 25	673	36,60
24711.0321	50 M10 32	673	36,70
24711.0322	50 M10 32	673	36,70
24711.0323	50 M10 32	673	36,70
24711.0324	50 M10 40	673	36,80
24711.0325	50 M10 40	673	36,80
24711.0326	50 M10 40	673	36,80
24711.0327	50 M10 50	673	36,85
24711.0328	50 M10 50	673	36,85
24711.0329	50 M10 50	673	36,85
24711.0400	63 M 8 25	673	39,10
24711.0401	63 M 8 25	673	39,10
24711.0402	63 M 8 25	673	39,10
24711.0403	63 M 8 32	673	39,20
24711.0404	63 M 8 32	673	39,20
24711.0405	63 M 8 32	673	39,20
24711.0406	63 M 8 40	673	39,25
24711.0407	63 M 8 40	673	39,25
24711.0408	63 M 8 40	673	39,25
24711.0409	63 M 8 50	673	39,40
24711.0410	63 M 8 50	673	39,40
24711.0411	63 M 8 50	673	39,40
24711.0412	63 M 8 63	673	39,60
24711.0413	63 M 8 63	673	39,60
24711.0414	63 M 8 63	673	39,60
24711.0415	63 M10 25	674	39,10
24711.0416	63 M10 25	674	39,10
24711.0417	63 M10 25	674	39,10
24711.0418	63 M10 32	674	39,20
24711.0419	63 M10 32	674	39,20
24711.0420	63 M10 32	674	39,20
24711.0421	63 M10 40	674	39,25
24711.0422	63 M10 40	674	39,25
24711.0423	63 M10 40	674	39,25
24711.0424	63 M10 50	674	39,40
24711.0425	63 M10 50	674	39,40
24711.0426	63 M10 50	674	39,40
24711.0427	63 M10 63	674	39,60
24711.0428	63 M10 63	674	39,60
24711.0429	63 M10 63	674	39,60
24711.0500	80 M10 25	674	37,75
24711.0501	80 M10 25	674	37,75
24711.0502	80 M10 25	674	37,75
24711.0503	80 M10 32	674	37,85
24711.0504	80 M10 32	674	37,85
24711.0505	80 M10 32	674	37,85
24711.0506	80 M10 40	674	37,95

Art.-Nr.	Nennmaß	Katalog Seite	Preis/Stk. [EUR]
24711.0507	80 M10/40	674	37,95
24711.0508	80 M10/40	674	37,95
24711.0509	80 M10/50	674	38,40
24711.0510	80 M10/50	674	38,40
24711.0511	80 M10/50	674	38,40
24711.0512	80 M10/63	674	38,60
24711.0513	80 M10/63	674	38,60
24711.0514	80 M10/63	674	38,60
24711.0515	80 M12/25	674	37,75
24711.0516	80 M12/25	674	37,75
24711.0517	80 M12/25	674	37,75
24711.0518	80 M12/32	674	37,85
24711.0519	80 M12/32	674	37,85
24711.0520	80 M12/32	674	37,85
24711.0521	80 M12/40	674	37,95
24711.0522	80 M12/40	674	37,95
24711.0523	80 M12/40	674	37,95
24711.0524	80 M12/50	674	38,40
24711.0525	80 M12/50	674	38,40
24711.0526	80 M12/50	674	38,40
24711.0527	80 M12/63	674	38,60
24711.0528	80 M12/63	674	38,60
24711.0529	80 M12/63	674	38,60

**Scheibenhandräder  
DIN 3670  
EH 24570.**



Art.-Nr.	Nennmaß	Katalog Seite	Preis/Stk. [EUR]
<b>ohne Stahlbuchse, Form B, ohne Nabennut</b>			
24570.0103	80 10	675	15,00
24570.0104	80 12	675	15,00
24570.0105	100 10	675	15,85
24570.0106	100 12	675	15,85
24570.0110	125 12	675	21,75
24570.0111	125 14	675	21,75
24570.0120	160 14	675	28,00
24570.0121	160 16	675	28,00
24570.0130	200 18	675	41,80
24570.0131	200 22	675	41,80
24570.0140	250 22	675	75,35
24570.0141	250 26	675	75,35
24570.0150	315 26	675	105,50
24570.0151	315 28	675	105,50
24570.0160	400 30	675	190,30
24570.0161	400 32	675	190,30
<b>ohne Stahlbuchse, Form N, mit Nabennut</b>			
24570.0303	80 10	675	18,50
24570.0304	80 12	675	18,50
24570.0305	100 10	675	18,60
24570.0306	100 12	675	18,60
24570.0310	125 12	675	24,45
24570.0311	125 14	675	24,45
24570.0320	160 14	675	31,30
24570.0321	160 16	675	31,30
24570.0330	200 18	676	45,35
24570.0331	200 22	676	45,35
24570.0340	250 22	676	77,95
24570.0341	250 26	676	77,95
24570.0350	315 26	676	108,00
24570.0351	315 28	676	108,10
24570.0360	400 30	676	193,10
24570.0361	400 32	676	193,10

**Handräder  
DIN 950 Grauguss  
EH 24580.**



Art.-Nr.	Nennmaß	Katalog Seite	Preis/Stk. [EUR]
<b>ohne Nabennut, ohne Griff, Form B-F/A (alt: A 4)</b>			
24580.0000	80 10	677	20,05
24580.0001	80 12	677	20,05
24580.0005	100 10	677	23,10
24580.0006	100 12	677	23,10
24580.0010	125 12	677	28,70
24580.0011	125 14	677	28,70
24580.0015	140 14	677	30,50
24580.0016	140 16	677	30,50
24580.0020	160 14	677	35,20
24580.0021	160 16	677	35,20
24580.0030	200 18	677	47,85
24580.0031	200 22	677	47,85
24580.0040	250 22	677	75,75
24580.0041	250 26	677	75,75
24580.0045	315 26	677	110,60
24580.0046	315 30	677	110,60
24580.0050	400 30	677	210,80
24580.0051	400 34	677	210,80
<b>mit Nabennut, ohne Griff, Form N-F/A (alt: A 3)</b>			
24580.0100	80 10	678	23,00
24580.0101	80 12	678	23,00
24580.0105	100 10	678	26,30
24580.0106	100 12	678	26,30
24580.0110	125 12	678	30,80
24580.0111	125 14	678	30,80
24580.0115	140 14	678	32,95
24580.0116	140 16	678	32,95
24580.0120	160 14	678	37,35
24580.0121	160 16	678	37,35
24580.0130	200 18	678	50,60
24580.0131	200 22	678	50,60
24580.0140	250 22	678	79,40
24580.0141	250 26	678	79,40
24580.0145	315 26	678	113,60
24580.0146	315 30	678	113,60
24580.0150	400 30	678	213,40
24580.0151	400 34	678	213,40

<b>ohne Nabennut, mit drehbarem Griff EH 24460., montiert Form B-F/G (alt: D 4)</b>			
24580.0200	80 10	678	33,90
24580.0201	80 12	678	33,90
24580.0205	100 10	678	38,70
24580.0206	100 12	678	38,70
24580.0210	125 12	678	42,65
24580.0211	125 14	678	42,65
24580.0215	140 14	678	46,75
24580.0216	140 16	678	45,50
24580.0220	160 14	678	55,10
24580.0221	160 16	678	55,10
24580.0230	200 18	678	66,55
24580.0231	200 22	678	66,55
24580.0240	250 22	678	104,10
24580.0241	250 26	678	104,10
24580.0245	315 26	678	140,40
24580.0246	315 30	678	140,40
24580.0250	400 30	678	248,80
24580.0251	400 34	678	248,80
<b>mit Nabennut, mit drehbarem Griff EH 24460., montiert, Form N-F/G (alt: D 3)</b>			
24580.0300	80 10	678	36,50
24580.0301	80 12	678	36,50
24580.0305	100 10	678	41,40
24580.0306	100 12	678	41,40
24580.0310	125 12	678	45,70
24580.0311	125 14	678	45,70
24580.0315	140 14	678	49,45
24580.0316	140 16	678	49,45
24580.0320	160 14	678	56,55
24580.0321	160 16	678	56,55
24580.0330	200 18	678	70,95
24580.0331	200 22	678	70,95
24580.0340	250 22	678	106,90
24580.0341	250 26	678	106,90
24580.0345	315 26	678	143,00
24580.0346	315 30	678	143,00
24580.0350	400 30	678	251,20
24580.0351	400 34	678	251,20
<b>ohne Nabennut, mit festem Griff EH 24450., montiert, Form B-F/G (alt: F 4)</b>			
24580.0400	80 10	679	28,10
24580.0401	80 12	679	28,10
24580.0405	100 10	679	32,30
24580.0406	100 12	679	32,30
24580.0410	125 12	679	37,50
24580.0411	125 14	679	37,50
24580.0415	140 14	679	41,50
24580.0416	140 16	679	41,50
24580.0420	160 14	679	49,65
24580.0421	160 16	679	49,65
24580.0430	200 18	679	62,90
24580.0431	200 22	679	62,90
24580.0440	250 22	679	99,95
24580.0441	250 26	679	99,95
24580.0445	315 26	679	132,80
24580.0446	315 30	679	132,80
24580.0450	400 30	679	241,70
24580.0451	400 34	679	241,70
<b>mit Nabennut, mit festem Griff EH 24450., montiert, Form N-F/G (alt: F 3)</b>			
24580.0500	80 10	679	31,05
24580.0501	80 12	679	31,05
24580.0505	100 10	679	35,65
24580.0506	100 12	679	35,65
24580.0510	125 12	679	40,65
24580.0511	125 14	679	40,65
24580.0515	140 14	679	45,00
24580.0516	140 16	679	45,00

Art.-Nr.	Nennmaß	Katalog Seite	Preis/Stk. [EUR]
24580.0520	160 14	679	52,70
24580.0521	160 16	679	52,70
24580.0530	200 18	679	65,70
24580.0531	200 22	679	65,70
24580.0540	250 22	679	102,70
24580.0541	250 26	679	102,70
24580.0545	315 26	679	135,20
24580.0546	315 30	679	135,20
24580.0550	400 30	679	244,30
24580.0551	400 34	679	244,30

**Handräder  
DIN 950 Leichtmetall**

EH 24590.



Art.-Nr.	Nennmaß	Katalog Seite	Preis/Stk. [EUR]
----------	---------	---------------	------------------

ohne Nabennut, ohne Griff, Form B-F/A (alt: A 4)			
24590.0000	80 10	680	9,70
24590.0001	80 12	680	9,70
24590.0005	100 10	680	12,20
24590.0006	100 12	680	12,20
24590.0010	125 12	680	16,15
24590.0011	125 14	680	16,15
24590.0015	140 14	680	17,85
24590.0016	140 16	680	17,85
24590.0020	160 14	680	21,80
24590.0021	160 16	680	21,80
24590.0030	200 18	680	35,55
24590.0031	200 22	680	35,55
24590.0040	250 22	680	56,05
24590.0041	250 26	680	56,05
24590.0045	315 26	680	92,55
24590.0046	315 30	680	92,55
24590.0050	400 30	680	166,20
24590.0051	400 34	680	166,20

mit Nabennut, ohne Griff, Form N-F/A (alt: A 3)			
24590.0100	80 10	681	12,20
24590.0101	80 12	681	12,20
24590.0105	100 10	681	14,50
24590.0106	100 12	681	14,50
24590.0110	125 12	681	18,25
24590.0111	125 14	681	18,25
24590.0115	140 14	681	20,30
24590.0116	140 16	681	20,30
24590.0120	160 14	681	24,20
24590.0121	160 16	681	24,20
24590.0130	200 18	681	37,80
24590.0131	200 22	681	37,80
24590.0140	250 22	681	58,25
24590.0141	250 26	681	58,25
24590.0145	315 26	681	94,85
24590.0146	315 30	681	94,85
24590.0150	400 30	681	168,30
24590.0151	400 34	681	168,30

ohne Nabennut, mit drehbarem Griff EH 24460., montiert Form B-F/G (alt: D 4)			
24590.0200	80 10	681	24,10
24590.0201	80 12	681	24,10
24590.0205	100 10	681	25,60
24590.0206	100 12	681	25,60
24590.0210	125 12	681	29,40
24590.0211	125 14	681	29,40
24590.0215	140 14	681	32,10
24590.0216	140 16	681	32,10
24590.0220	160 14	681	40,15
24590.0221	160 16	681	40,15
24590.0230	200 18	681	53,35
24590.0231	200 22	681	53,35
24590.0240	250 22	681	80,20
24590.0241	250 26	681	80,20
24590.0245	315 26	681	120,20
24590.0246	315 30	681	120,20
24590.0250	400 30	681	200,10
24590.0251	400 34	681	200,10

mit Nabennut, mit drehbarem Griff EH 24460., montiert, Form N-F/G (alt: D 3)			
24590.0300	80 10	681	26,90
24590.0301	80 12	681	26,90
24590.0305	100 10	681	28,30
24590.0306	100 12	681	28,30
24590.0310	125 12	681	32,05
24590.0311	125 14	681	32,05
24590.0315	140 14	681	34,60
24590.0316	140 16	681	34,60
24590.0320	160 14	681	41,85
24590.0321	160 16	681	41,85
24590.0330	200 18	681	55,75
24590.0331	200 22	681	55,75
24590.0340	250 22	681	82,45
24590.0341	250 26	681	82,45
24590.0345	315 26	681	122,90
24590.0346	315 30	681	122,90
24590.0350	400 30	681	204,60
24590.0351	400 34	681	204,60

ohne Nabennut, mit festem Griff EH 24450., montiert, Form B-F/G (alt: F 4)			
24590.0400	80 10	682	19,45
24590.0401	80 12	682	19,45
24590.0405	100 10	682	21,10
24590.0406	100 12	682	21,10
24590.0410	125 12	682	26,20
24590.0411	125 14	682	26,20
24590.0415	140 14	682	28,00
24590.0416	140 16	682	28,00
24590.0420	160 14	682	35,05
24590.0421	160 16	682	35,05
24590.0430	200 18	682	49,30
24590.0431	200 22	682	49,30
24590.0440	250 22	682	75,00
24590.0441	250 26	682	75,00
24590.0445	315 26	682	113,80
24590.0446	315 30	682	113,80
24590.0450	400 30	682	195,90
24590.0451	400 34	682	195,90

mit Nabennut, mit festem Griff EH 24450., montiert, Form N-F/G (alt: F 3)			
24590.0500	80 10	682	22,15
24590.0501	80 12	682	22,15
24590.0505	100 10	682	23,75
24590.0506	100 12	682	23,75
24590.0510	125 12	682	28,80
24590.0511	125 14	682	28,80
24590.0515	140 14	682	30,50

24590.0516	140 16	682	30,50
24590.0520	160 14	682	37,45
24590.0521	160 16	682	37,45
24590.0530	200 18	682	51,85
24590.0531	200 22	682	51,85
24590.0540	250 22	682	77,50
24590.0541	250 26	682	77,50
24590.0545	315 26	682	116,20
24590.0546	315 30	682	116,20
24590.0550	400 30	682	198,10
24590.0551	400 34	682	198,10

**Handräder  
ähnlich DIN 950, rostfreier Stahl**

EH 24591.



Art.-Nr.	Nennmaß	Katalog Seite	Preis/Stk. [EUR]
----------	---------	---------------	------------------

ohne Nabennut, ohne Griff, Form B-F/A (alt: A 4)			
24591.0005	100	683	53,10
24591.0010	125	683	71,85
24591.0015	140	683	92,15
24591.0020	160	683	107,60
24591.0030	200	683	192,20

mit Nabennut, ohne Griff, Form N-F/A (alt: A 3)			
24591.0105	100	683	55,80
24591.0110	125	683	74,65
24591.0115	140	683	94,80
24591.0120	160	683	110,30
24591.0130	200	683	194,60

ohne Nabennut, mit festem Griff EH 24450., montiert, Form B-F/G (alt: F 4)			
24591.0405	100	683	65,35
24591.0410	125	683	85,80
24591.0415	140	683	105,30
24591.0420	160	683	125,40
24591.0430	200	683	208,10

mit Nabennut, mit festem Griff EH 24450., montiert, Form N-F/G (alt: F 3)			
24591.0505	100	683	68,00
24591.0510	125	683	88,35
24591.0515	140	683	107,70
24591.0520	160	683	127,90
24591.0530	200	683	211,00

**Scheibenhandräder**

**Leichtmetall**

EH 24600.



Art.-Nr.	Nennmaß	Katalog Seite	Preis/Stk. [EUR]
<b>ohne Nabennut, ohne Zylindergriff</b>			
24600.0000	80 10	684	17,65
24600.0001	80 12	684	17,65
24600.0005	100 10	684	20,65
24600.0006	100 12	684	20,65
24600.0010	125 12	684	23,95
24600.0011	125 14	684	23,95
24600.0015	140 14	684	28,15
24600.0016	140 16	684	28,15
24600.0020	160 14	684	33,10
24600.0021	160 16	684	33,10
24600.0030	200 18	684	45,85
24600.0031	200 20	684	45,85
24600.0040	250 22	684	64,25
24600.0041	250 26	684	64,25
<b>mit Nabennut, ohne Zylindergriff</b>			
24600.0100	80 10	684	21,25
24600.0101	80 12	684	21,25
24600.0105	100 10	684	23,90
24600.0106	100 12	684	23,90
24600.0110	125 12	684	27,15
24600.0111	125 14	684	27,15
24600.0115	140 14	684	31,75
24600.0116	140 16	684	31,75
24600.0120	160 14	684	36,30
24600.0121	160 16	684	36,30
24600.0130	200 18	685	48,55
24600.0131	200 20	685	48,55
24600.0140	250 22	685	65,40
24600.0141	250 26	685	65,40
<b>ohne Nabennut, mit Zylindergriff EH 24530.</b>			
24600.0200	80 10	685	27,40
24600.0201	80 12	685	27,40
24600.0205	100 10	685	32,40
24600.0206	100 12	685	32,40
24600.0210	125 12	685	35,65
24600.0211	125 14	685	35,65
24600.0215	140 14	685	40,80
24600.0216	140 16	685	40,80
24600.0220	160 14	685	46,35
24600.0221	160 16	685	46,35
24600.0230	200 18	685	60,95
24600.0231	200 20	685	60,95
24600.0240	250 22	685	80,55
24600.0241	250 26	685	80,55
<b>mit Nabennut, mit Zylindergriff EH 24530.</b>			
24600.0300	80 10	685	31,50
24600.0301	80 12	685	31,50
24600.0305	100 10	685	35,05
24600.0306	100 12	685	35,05
24600.0310	125 12	685	38,80
24600.0311	125 14	685	38,80
24600.0315	140 14	685	45,00
24600.0316	140 16	685	45,00

24600.0320	160 14	685	51,45
24600.0321	160 16	685	51,45
24600.0330	200 18	685	64,85
24600.0331	200 20	685	64,85
24600.0340	250 22	685	85,20
24600.0341	250 26	685	85,20

**Speichenhandräder**

**Leichtmetall**

EH 24610.



Art.-Nr.	Nennmaß	Katalog Seite	Preis/Stk. [EUR]
<b>ohne Nabennut, ohne Zylindergriff</b>			
24610.0010	125 12	686	24,95
24610.0011	125 14	686	24,95
24610.0015	140 14	686	30,40
24610.0016	140 16	686	30,40
24610.0020	160 14	686	36,25
24610.0021	160 16	686	36,25
24610.0030	200 18	686	53,20
24610.0031	200 20	686	53,20
24610.0040	250 22	686	69,75
24610.0041	250 26	686	69,75
<b>mit Nabennut, ohne Zylindergriff</b>			
24610.0110	125 12	686	28,10
24610.0111	125 14	686	28,10
24610.0115	140 14	686	35,10
24610.0116	140 16	686	35,10
24610.0120	160 14	686	39,25
24610.0121	160 16	686	39,25
24610.0130	200 18	686	60,65
24610.0131	200 20	686	60,65
24610.0140	250 22	686	78,75
24610.0141	250 26	686	78,75
<b>ohne Nabennut, mit Zylindergriff EH 24530.</b>			
24610.0210	125 12	687	35,65
24610.0211	125 14	687	35,65
24610.0215	140 14	687	42,75
24610.0216	140 16	687	42,75
24610.0220	160 14	687	48,40
24610.0221	160 16	687	48,40
24610.0230	200 18	687	62,75
24610.0231	200 20	687	62,75
24610.0240	250 22	687	86,25
24610.0241	250 26	687	86,25
<b>mit Nabennut, mit Zylindergriff EH 24530.</b>			
24610.0310	125 12	687	38,45
24610.0311	125 14	687	38,45
24610.0315	140 14	687	45,25
24610.0316	140 16	687	45,25
24610.0320	160 14	687	52,05
24610.0321	160 16	687	52,05
24610.0330	200 18	687	75,55
24610.0331	200 20	687	75,55
24610.0340	250 22	687	94,80
24610.0341	250 26	687	94,80

**Abfrageelemente mit Initiatoraufnahme**

EH 25010.



Art.-Nr.	Nennmaß	Katalog Seite	Preis/Stk. [EUR]
25010.0012	M12 x 1	690	32,00
25010.0016	M16 x 1	690	38,80

**Abfrageelemente mit Schaltstift, verdrehgesichert**

EH 25020.



Art.-Nr.	Nennmaß	Katalog Seite	Preis/Stk. [EUR]
<b>Tastspitze, rund</b>			
25020.0008	M 8	691	17,00
25020.0010	M10	691	17,40
25020.0012	M12	691	18,05
25020.0016	M16	691	23,10
<b>Tastspitze, spitz</b>			
25020.0058	M 8	691	16,65
25020.0060	M10	691	16,95
25020.0062	M12	691	17,60
25020.0066	M16	691	22,75
<b>Tastspitze mit Anschlussgewinde</b>			
25020.0108	M 8	691	17,00
25020.0110	M10	691	17,55
25020.0112	M12	691	18,00
25020.0116	M16	691	23,00

**Welle-Nabe-Spannsätze ohne Kontersechskant**

EH 25050.

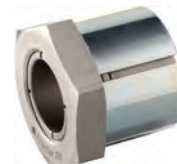

Art.-Nr.	Nennmaß	Katalog Seite	Preis/Stk. [EUR]
25050.0005	5 14	693	17,85
25050.0006	6 14	693	17,70
25050.0008	8 16	693	18,45
25050.0009	9 20	693	19,25
25050.0010	10 20	693	19,60
25050.0011	11 22	693	20,80
25050.0012	12 22	693	21,25
25050.0014	14 26	693	23,10
25050.0015	15 26	693	23,10
25050.0016	16 26	693	23,10
25050.0018	18 35	693	25,45
25050.0019	19 35	693	24,60
25050.0020	20 35	693	25,25
25050.0022	22 42	693	28,00
25050.0024	24 42	693	27,80
25050.0025	25 42	693	28,00
25050.0028	28 47	693	31,90
25050.0030	30 47	693	32,75



Art.-Nr.	Nennmaß	Katalog Seite	Preis/Stk. [EUR]
25050.0032	32 55	693	38,90
25050.0035	35 55	693	38,90
25050.0038	38 62	693	50,65
25050.0040	40 62	693	50,65



Sondergabelschlüssel			
Art.-Nr.	Nennmaß	Katalog Seite	Preis/Stk. [EUR]
25050.0814	14	694	6,85
25050.0816	16	694	8,10
25050.0822	22	694	11,70
25050.0827	27	694	18,30
25050.0836	36	694	26,30
25050.0846	46	694	57,45
25050.0850	50	694	61,50
25050.0855	55	694	68,55
25050.0865	65	694	69,35

**Welle-Nabe-Spannsätze ohne Kontersechskant, rostfreier Stahl**

EH 25050.



Art.-Nr.	Nennmaß	Katalog Seite	Preis/Stk. [EUR]
25050.0206	6 14	695	46,15
25050.0208	8 16	695	47,90
25050.0210	10 20	695	52,65
25050.0212	12 22	695	52,55
25050.0216	16 26	695	58,05
25050.0220	20 35	695	68,40
25050.0225	25 42	695	82,40
25050.0230	30 47	695	86,25



Sondergabelschlüssel			
Art.-Nr.	Nennmaß	Katalog Seite	Preis/Stk. [EUR]
25050.0814	14	694	6,85
25050.0816	16	694	8,10
25050.0822	22	694	11,70
25050.0827	27	694	18,30
25050.0836	36	694	26,30
25050.0846	46	694	57,45
25050.0850	50	694	61,50

**Welle-Nabe-Spannsätze mit Kontersechskant**

EH 25050.



Art.-Nr.	Nennmaß	Katalog Seite	Preis/Stk. [EUR]
25050.0105	5 12	696	21,00
25050.0106	6 12	696	20,15
25050.0108	8 14	696	21,25
25050.0109	9 18	696	22,00
25050.0110	10 18	696	22,60
25050.0111	11 20	696	24,00

25050.0112	12 20	696	24,60
25050.0114	14 24	696	27,15
25050.0115	15 24	696	27,15
25050.0116	16 24	696	27,15
25050.0118	18 30	696	30,35
25050.0119	19 30	696	29,55
25050.0120	20 30	696	30,35
25050.0122	22 38	696	34,50
25050.0124	24 38	696	34,20
25050.0125	25 38	696	34,20
25050.0128	28 42	696	37,90
25050.0130	30 42	696	38,90
25050.0132	32 50	696	46,45
25050.0135	35 50	696	46,05



Sondergabelschlüssel			
Art.-Nr.	Nennmaß	Katalog Seite	Preis/Stk. [EUR]
25050.0814	14	694	6,85
25050.0816	16	694	8,10
25050.0822	22	694	11,70
25050.0827	27	694	18,30
25050.0836	36	694	26,30
25050.0846	46	694	57,45
25050.0850	50	694	61,50
25050.0855	55	694	68,55

**Welle-Nabe-Spannsätze mit Kontersechskant, rostfreier Stahl**

EH 25050.



Art.-Nr.	Nennmaß	Katalog Seite	Preis/Stk. [EUR]
25050.0306	6 12	698	50,30
25050.0308	8 14	698	52,00
25050.0310	10 18	698	56,30
25050.0312	12 20	698	56,65
25050.0316	16 24	698	62,95
25050.0320	20 30	698	73,10
25050.0325	25 38	698	91,25
25050.0330	30 42	698	98,05



Sondergabelschlüssel			
Art.-Nr.	Nennmaß	Katalog Seite	Preis/Stk. [EUR]
25050.0814	14	694	6,85
25050.0816	16	694	8,10
25050.0822	22	694	11,70
25050.0827	27	694	18,30
25050.0836	36	694	26,30
25050.0846	46	694	57,45
25050.0850	50	694	61,50

**Stellringe**

EH 25069.



Art.-Nr.	Nennmaß	Katalog Seite	Preis/Stk. [EUR]
<b>geschlitzt, Stahl</b>			
25069.0006	6	703	4,34
25069.0008	8	703	4,20
25069.0010	10	703	4,51
25069.0012	12	703	4,78
25069.0014	14	703	4,88
25069.0015	15	703	5,50
25069.0016	16	703	5,50
25069.0018	18	703	6,50
25069.0020	20	703	7,60
25069.0022	22	703	7,35
25069.0025	25	703	7,15
25069.0028	28	703	8,45
25069.0030	30	703	8,65
25069.0032	32	703	9,20
25069.0035	35	703	9,25
25069.0040	40	703	10,05
<b>geschlitzt, Rostfreier Stahl</b>			
25069.0106	6	703	7,30
25069.0108	8	703	8,35
25069.0110	10	703	10,20
25069.0112	12	703	10,50
25069.0114	14	703	11,05
25069.0115	15	703	13,90
25069.0116	16	703	12,95
25069.0118	18	703	16,15
25069.0120	20	703	15,95
25069.0122	22	703	18,50
25069.0125	25	703	18,55
25069.0128	28	703	22,20
25069.0130	30	703	21,95
25069.0132	32	703	22,95
25069.0135	35	703	23,65
25069.0140	40	703	25,05
<b>geteilt, Stahl</b>			
25069.0206	6	703	6,35
25069.0208	8	703	6,45
25069.0210	10	703	7,10
25069.0212	12	703	7,35
25069.0214	14	703	7,75
25069.0215	15	703	8,50
25069.0216	16	703	8,50
25069.0218	18	704	10,05
25069.0220	20	704	10,30
25069.0222	22	704	10,85
25069.0225	25	704	10,85
25069.0228	28	704	12,15
25069.0230	30	704	12,15
25069.0232	32	704	12,70
25069.0235	35	704	12,90
25069.0240	40	704	13,50

Art.-Nr.	Nennmaß	Katalog Seite	Preis/Stk. [EUR]
<b>geteilt, Rostfreier Stahl</b>			
25069.0306	6	703	8,90
25069.0308	8	703	9,60
25069.0310	10	703	11,35
25069.0312	12	703	11,40
25069.0314	14	703	12,85
25069.0315	15	703	15,55
25069.0316	16	703	14,80
25069.0318	18	704	18,45
25069.0320	20	704	18,30
25069.0322	22	704	20,65
25069.0325	25	704	20,65
25069.0328	28	704	24,15
25069.0330	30	704	24,25
25069.0332	32	704	25,25
25069.0335	35	704	25,25
25069.0340	40	704	27,15

**Stellringe mit Initiatoraufnahme**  
EH 25070.

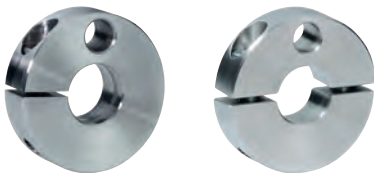

Art.-Nr.	Nennmaß	Katalog Seite	Preis/Stk. [EUR]
<b>geschlitzt</b>			
25070.0010	10	705	23,40
25070.0012	12	705	23,40
25070.0014	14	705	27,60
25070.0015	15	705	27,60
25070.0016	16	705	27,60
25070.0018	18	705	28,60
25070.0020	20	705	28,60
25070.0022	22	705	36,15
25070.0024	24	705	36,15
25070.0025	25	705	36,15
25070.0030	30	705	43,85
25070.0032	32	705	53,30
25070.0035	35	705	53,30
<b>geteilt</b>			
25070.0110	10	705	34,70
25070.0112	12	705	34,70
25070.0114	14	705	35,30
25070.0115	15	705	35,30
25070.0116	16	705	35,30
25070.0118	18	705	37,00
25070.0120	20	705	37,30
25070.0122	22	705	43,55
25070.0124	24	705	43,55
25070.0125	25	705	44,00
25070.0130	30	705	52,00
25070.0132	32	705	62,85
25070.0135	35	705	62,85

**Stellringe mit Schnellverstellung**  
EH 25071.



Art.-Nr.	Nennmaß	Katalog Seite	Preis/Stk. [EUR]
25071.0008	8	706	41,25
25071.0010	10	706	41,25
25071.0012	12	706	41,25
25071.0015	15	706	48,50
25071.0016	16	706	53,30
25071.0020	20	706	54,60
25071.0022	22	706	69,65



<b>O-Ring</b>			
25071.0052	22 x 1,5	706	8,80
25071.0054	27 x 1,5	706	10,80

**Spannmuttern selbstsichernd**  
EH 25030.



Art.-Nr.	Nennmaß	Katalog Seite	Preis/Stk. [EUR]
25030.0020	M20 x 1,5/40	707	48,90
25030.0021	M20 x 1,5/50	707	49,75



<b>Verstellbarer Stirnlochschlüssel, gekröpft</b>			
25030.0022	-	707	14,95

**Schnellsteckkupplungen mit Radialversatzausgleich**  
EH 25100.



Art.-Nr.	Nennmaß	Katalog Seite	Preis/Stk. [EUR]
<b>mit Kupplungsschraube</b>			
25100.0006	M 6	709	25,75
25100.0008	M 8	709	27,20
25100.0010	M10	709	31,95
25100.0012	M12	709	36,20
25100.0016	M16	709	43,95
25100.0020	M20	709	53,20
25100.0030	M10 x 1,25	709	31,95
25100.0032	M12 x 1,25	709	36,20
25100.0036	M16 x 1,5	709	43,95
25100.0040	M20 x 1,5	709	53,20

<b>mit Kupplungsmutter</b>			
25100.0056	M 6	709	25,75
25100.0058	M 8	709	27,20
25100.0060	M10	709	31,95
25100.0062	M12	709	36,20
25100.0066	M16	709	43,95
25100.0070	M20	709	53,20
25100.0080	M10 x 1,25	709	31,95
25100.0082	M12 x 1,25	709	36,20
25100.0086	M16 x 1,5	709	43,95
25100.0090	M20 x 1,5	709	53,20

**Schnellsteckkupplungen mit Radialversatzausgleich und Anschraubflansch**  
EH 25100.



Art.-Nr.	Nennmaß	Katalog Seite	Preis/Stk. [EUR]
<b>mit Kupplungsschraube</b>			
25100.0206	M 6	710	35,85
25100.0208	M 8	710	43,20
25100.0210	M10	710	45,85
25100.0212	M12	710	54,00
25100.0216	M16	710	65,75
25100.0220	M20	710	85,85
25100.0230	M10 x 1,25	710	45,85
25100.0232	M12 x 1,25	710	54,00
25100.0236	M16 x 1,5	710	65,75
25100.0240	M20 x 1,5	710	85,85
<b>mit Kupplungsmutter</b>			
25100.0256	M 6	710	35,85
25100.0258	M 8	710	43,20
25100.0260	M10	710	45,85
25100.0262	M12	710	54,00
25100.0266	M16	710	65,75
25100.0270	M20	710	85,85
25100.0280	M10 x 1,25	710	45,85
25100.0282	M12 x 1,25	710	54,00
25100.0286	M16 x 1,5	710	65,75
25100.0290	M20 x 1,5	710	85,85

**Schnellsteckkupplungen mit Winkel- und Radialversatzausgleich**  
EH 25100.



Art.-Nr.	Nennmaß	Katalog Seite	Preis/Stk. [EUR]
25100.0406	M 6	711	54,70
25100.0408	M 8	711	59,10
25100.0410	M10	711	79,50
25100.0412	M12	711	80,45
25100.0416	M16	711	112,60
25100.0420	M20	711	113,50
25100.0430	M10 x 1,25	711	79,50
25100.0432	M12 x 1,25	711	80,45
25100.0436	M16 x 1,5	711	112,60
25100.0440	M20 x 1,5	711	113,50

**Nivellierelemente**

EH 25120.



Art.-Nr.	Nennmaß	Katalog Seite	Preis/Stk. [EUR]
25120.0006	6,6 25	713	38,40
25120.0012	6,6 32	713	40,50
25120.0014	9,0 32	713	40,50
25120.0016	11,0 32	713	40,50
25120.0022	11,0 45	713	40,70
25120.0024	13,5 45	713	40,70
25120.0026	17,5 45	713	40,70
25120.0032	17,5 58	713	47,35
25120.0034	22,0 58	713	47,35
25120.0036	26,0 58	713	47,35
25120.0042	22,0 70	713	76,00
25120.0044	26,0 70	713	76,00
25120.0046	33,0 70	713	76,00



Hakenschlüssel zur Höhenverstellung			
25120.0981	25	713	6,10
25120.0982	32	713	6,10
25120.0983	45	713	8,30
25120.0984	58	713	11,85
25120.0985	70	713	11,85

**Nivellierelemente pendelnd**

EH 25120.



Art.-Nr.	Nennmaß	Katalog Seite	Preis/Stk. [EUR]
25120.0206	6,6 25	715	52,40
25120.0212	6,6 32	715	56,15
25120.0214	9,0 32	715	56,15
25120.0216	11,0 32	715	56,15
25120.0222	11,0 45	715	59,10
25120.0224	13,5 45	715	59,10
25120.0226	17,5 45	715	59,10
25120.0232	17,5 58	715	79,65
25120.0234	22,0 58	715	79,65
25120.0236	26,0 58	715	79,65
25120.0242	22,0 70	715	122,80
25120.0244	26,0 70	715	122,80
25120.0246	33,0 70	715	122,80



Hakenschlüssel zur Höhenverstellung			
25120.0981	25	713	6,10
25120.0982	32	713	6,10
25120.0983	45	713	8,30
25120.0984	58	713	11,85
25120.0985	70	713	11,85

**Nivellierelemente hoch**

EH 25120.



Art.-Nr.	Nennmaß	Katalog Seite	Preis/Stk. [EUR]
25120.0106	6,6 25	714	39,50
25120.0112	6,6 32	714	42,85
25120.0114	9,0 32	714	42,85
25120.0116	11,0 32	714	42,85
25120.0122	11,0 45	714	47,35
25120.0124	13,5 45	714	47,35
25120.0126	17,5 45	714	47,35
25120.0132	17,5 58	714	57,10
25120.0134	22,0 58	714	57,10
25120.0136	26,0 58	714	57,10
25120.0142	22,0 70	714	106,50
25120.0144	26,0 70	714	106,50
25120.0146	33,0 70	714	106,50



Hakenschlüssel zur Höhenverstellung			
25120.0981	25	713	6,10
25120.0982	32	713	6,10
25120.0983	45	713	8,30
25120.0984	58	713	11,85
25120.0985	70	713	11,85

**Gummi-Metall-Puffer zylindrisch**

EH 25150.



Art.-Nr.	Nennmaß	Katalog Seite	Preis/Stk. [EUR]
<b>mit Innengewinde, beidseitig</b>			
25150.0003	8 8	716	0,67
25150.0006	10 10	716	0,67
25150.0007	10 15	716	0,70
25150.0008	15 10	716	0,75
25150.0009	15 15	716	0,79
25150.0010	15 20	716	0,86
25150.0021	20 15	716	1,06
25150.0022	20 20	716	0,84
25150.0023	20 25	716	0,87
25150.0026	25 20	716	1,08
25150.0027	25 25	716	1,15
25150.0028	25 30	716	1,22
25150.0031	30 30	716	1,75
25150.0032	30 40	716	2,04
25150.0041	40 30	716	2,32
25150.0042	40 40	716	2,62
25150.0051	50 30	716	3,20
25150.0052	50 40	716	3,86
25150.0053	50 50	716	4,21
25150.0061	60 30	716	6,20
25150.0062	60 40	716	6,80
25150.0071	70 45	716	8,40
25150.0076	75 40	716	8,40
25150.0077	75 55	716	9,80

Art.-Nr.	Nennmaß	Katalog Seite	Preis/Stk. [EUR]
<b>mit Innengewinde und Schraube</b>			
25150.0103	8 8	717	0,67
25150.0106	10 10	717	0,67
25150.0107	10 15	717	0,69
25150.0108	15 10	717	0,69
25150.0109	15 15	717	0,69
25150.0110	15 20	717	0,74
25150.0121	20 15	717	0,79
25150.0122	20 20	717	0,80
25150.0123	20 25	717	0,88
25150.0126	25 15	717	1,01
25150.0127	25 20	717	1,05
25150.0128	25 30	717	1,21
25150.0131	30 15	717	1,35
25150.0132	30 30	717	1,68
25150.0141	40 20	717	2,07
25150.0142	40 30	717	2,31
25150.0143	40 40	717	2,62
25150.0151	50 20	717	2,81
25150.0152	50 30	717	3,20
25150.0153	50 40	717	3,86
25150.0154	50 50	717	4,21
25150.0161	60 30	717	5,80
25150.0162	60 40	717	6,35
25150.0171	70 45	717	8,15
25150.0176	75 40	717	8,15
25150.0177	75 55	717	9,90
<b>mit Schraube, beidseitig</b>			
25150.0203	8 8	717	0,65
25150.0206	10 10	717	0,65
25150.0207	10 15	717	0,69
25150.0208	15 10	717	0,63
25150.0209	15 15	717	0,65
25150.0210	15 20	717	0,69
25150.0221	20 15	717	0,77
25150.0222	20 20	717	0,81
25150.0223	20 25	717	0,86
25150.0226	25 15	717	0,99
25150.0227	25 20	717	1,05
25150.0228	25 30	717	1,17
25150.0231	30 15	717	1,35
25150.0232	30 30	717	1,66
25150.0241	40 20	717	2,05
25150.0242	40 30	717	2,26
25150.0243	40 40	717	2,63
25150.0251	50 20	717	2,82
25150.0252	50 30	717	3,23
25150.0253	50 40	717	3,82
25150.0254	50 50	717	4,22
25150.0261	60 30	717	5,30
25150.0262	60 40	717	5,90
25150.0271	70 45	717	7,95
25150.0276	75 40	717	7,95
25150.0277	75 55	717	9,65

**Gummi-Anschlagpuffer zylindrisch**  
EH 25150.



Art.-Nr.	Nennmaß	Katalog Seite	Preis/Stk. [EUR]
<b>mit Innengewinde, Stahl</b>			
25150.0306	10 10	718	0,56
25150.0309	15 15	718	0,58
25150.0310	15 20	718	0,61
25150.0321	20 15	718	0,63
25150.0322	20 20	718	0,65
25150.0323	20 25	718	0,72
25150.0326	25 15	718	0,77
25150.0327	25 20	718	0,87
25150.0328	25 30	718	1,02
25150.0331	30 15	718	1,12
25150.0332	30 20	718	1,22
25150.0333	30 30	718	1,40
25150.0341	40 20	718	1,63
25150.0342	40 30	718	1,94
25150.0343	40 40	718	2,27
25150.0351	50 20	718	2,30
25150.0352	50 30	718	2,83
25150.0353	50 40	718	3,19
25150.0361	60 30	719	4,92
25150.0362	60 50	719	6,10
25150.0371	70 40	719	7,75
25150.0372	70 55	719	9,05
25150.0376	75 30	719	6,15
25150.0377	75 40	719	6,80
25150.0378	75 50	719	7,80
25150.0382	100 40	719	15,20
25150.0384	100 50	719	16,80
25150.0386	100 60	719	17,80

<b>mit Schraube, Stahl</b>			
25150.0403	8 8	719	0,62
25150.0406	10 10	719	0,53
25150.0407	10 15	719	0,54
25150.0408	15 10	719	0,51
25150.0409	15 15	719	0,54
25150.0410	15 20	719	0,59
25150.0411	15 30	719	0,70
25150.0421	20 10	719	0,59
25150.0422	20 15	719	0,61
25150.0423	20 20	719	0,69
25150.0424	20 30	719	0,75
25150.0426	25 15	719	0,76
25150.0427	25 20	719	0,86
25150.0428	25 30	719	1,00
25150.0431	30 15	719	1,12
25150.0432	30 20	719	1,19
25150.0433	30 25	719	1,31
25150.0434	30 30	719	1,38
25150.0441	40 20	719	1,59
25150.0442	40 25	719	1,80
25150.0443	40 30	719	1,89
25150.0444	40 40	719	2,23
25150.0451	50 20	719	2,23
25150.0452	50 30	719	2,71
25150.0453	50 40	719	3,14
25150.0461	60 20	719	3,92
25150.0462	60 40	719	4,95
25150.0471	70 40	719	7,50
25150.0472	70 55	719	8,85
25150.0476	75 25	719	5,60
25150.0477	75 40	719	6,55
25150.0478	75 50	719	7,60
25150.0482	100 40	719	15,00
25150.0484	100 50	719	16,30
25150.0486	100 60	719	17,35

Art.-Nr.	Nennmaß	Katalog Seite	Preis/Stk. [EUR]
<b>mit Innengewinde, Rostfreier Stahl</b>			
25150.1306	10 10	718	1,57
25150.1309	15 15	718	1,62
25150.1310	15 20	718	1,79
25150.1321	20 15	718	1,81
25150.1322	20 20	718	1,91
25150.1323	20 25	718	1,99
25150.1326	25 15	718	2,22
25150.1327	25 20	718	2,41
25150.1328	25 30	718	2,85
25150.1331	30 15	718	3,19
25150.1332	30 20	718	3,50
25150.1333	30 30	718	4,06
25150.1341	40 20	718	4,69
25150.1342	40 30	718	5,55
25150.1343	40 40	718	6,65
25150.1351	50 20	718	6,65
25150.1352	50 30	718	7,80
25150.1353	50 40	718	9,10
25150.1361	60 30	719	14,05
25150.1362	60 50	719	17,75
25150.1371	70 40	719	22,35
25150.1372	70 55	719	26,15
25150.1376	75 30	719	17,85
25150.1377	75 40	719	19,55
25150.1378	75 50	719	23,35
25150.1382	100 40	719	42,00
25150.1384	100 50	719	46,65
25150.1386	100 60	719	48,95
<b>mit Schraube, Rostfreier Stahl</b>			
25150.1403	8 8	719	1,82
25150.1406	10 10	719	1,44
25150.1407	10 15	719	1,53
25150.1408	15 10	719	1,45
25150.1409	15 15	719	1,53
25150.1410	15 20	719	1,67
25150.1411	15 30	719	1,91
25150.1421	20 10	719	1,77
25150.1422	20 15	719	1,81
25150.1423	20 20	719	1,89
25150.1424	20 30	719	2,09
25150.1426	25 15	719	2,18
25150.1427	25 20	719	2,41
25150.1428	25 30	719	2,86
25150.1431	30 15	719	3,14
25150.1432	30 20	719	3,51
25150.1433	30 25	719	3,77
25150.1434	30 30	719	4,07
25150.1441	40 20	719	4,69
25150.1442	40 25	719	5,25
25150.1443	40 30	719	5,55
25150.1444	40 40	719	6,65
25150.1451	50 20	719	6,65
25150.1452	50 30	719	7,80
25150.1453	50 40	719	9,10
25150.1461	60 20	719	11,25
25150.1462	60 40	719	14,25
25150.1471	70 40	719	21,80
25150.1472	70 55	719	26,00
25150.1476	75 25	719	15,80
25150.1477	75 40	719	19,05
25150.1478	75 50	719	22,15
25150.1482	100 40	719	41,55
25150.1484	100 50	719	46,05
25150.1486	100 60	719	48,45

**Gummi-Anschlagpuffer parabolisch**  
EH 25150.



Art.-Nr.	Nennmaß	Katalog Seite	Preis/Stk. [EUR]
<b>mit Innengewinde</b>			
25150.0522	20 24	720	1,03
25150.0532	30 30	720	1,76
25150.0533	30 36	720	1,92
25150.0537	35 40	720	2,11
25150.0552	50 61	720	4,37
25150.0553	50 68	720	4,64
<b>mit Schraube</b>			
25150.0622	20 24	720	1,01
25150.0632	30 30	720	1,76
25150.0633	30 36	720	1,95
25150.0637	35 40	720	2,15
25150.0652	50 61	720	4,58
25150.0653	50 68	720	4,75

**Gummi-Anschlagpuffer Kegelstumpfform**  
EH 25150.



Art.-Nr.	Nennmaß	Katalog Seite	Preis/Stk. [EUR]
<b>mit Innengewinde, Stahl</b>			
25150.0719	19 M 5	721	1,46
25150.0725	25 M 6	721	1,78
25150.0732	32 M 8	721	3,68
25150.0738	38 M 8	721	4,45
25150.0750	50 M10	721	6,20
<b>mit Innengewinde, Rostfreier Stahl</b>			
25150.0919	19 M 5	721	4,00
25150.0925	25 M 6	721	4,86
25150.0932	32 M 8	721	9,95
25150.0938	38 M 8	721	12,10
25150.0950	50 M10	721	16,95
<b>mit Schraube, Stahl</b>			
25150.0819	19 M 5 6	721	1,38
25150.0820	19 M 5 10	721	1,38
25150.0821	19 M 5 20	721	1,38
25150.0825	25 M 6 8	721	1,61
25150.0826	25 M 6 12	721	1,61
25150.0827	25 M 6 25	721	1,61
25150.0832	32 M 8 10	721	3,36
25150.0833	32 M 8 16	721	3,36
25150.0834	32 M 8 30	721	3,36

25150.0838	38 M 8 10	721	4,26
25150.0839	38 M 8 16	721	4,26
25150.0840	38 M 8 30	721	4,26
25150.0850	50 M10 12	721	5,80
25150.0851	50 M10 20	721	5,80
25150.0852	50 M10 40	721	5,80
<b>mit Schraube, Rostfreier Stahl</b>			
25150.1019	19 M 5 6	721	3,74
25150.1020	19 M 5 10	721	3,74
25150.1021	19 M 5 20	721	3,74
25150.1025	25 M 6 8	721	4,32
25150.1026	25 M 6 12	721	4,32
25150.1027	25 M 6 25	721	4,32
25150.1032	32 M 8 10	721	9,15
25150.1033	32 M 8 16	721	9,15
25150.1034	32 M 8 30	721	9,15
25150.1038	38 M 8 10	721	11,55
25150.1039	38 M 8 16	721	11,65
25150.1040	38 M 8 30	721	11,55
25150.1050	50 M10 12	721	15,80
25150.1051	50 M10 20	721	15,80
25150.1052	50 M10 40	721	15,80

**Gummi-Metall-Puffer tailliert**  
EH 25151.



Art.-Nr.	Nennmaß	Katalog Seite	Preis/Stk. [EUR]
<b>mit Innengewinde, beidseitig</b>			
25151.0009	15 15	Web	1,43
25151.0022	20 15	Web	1,64
25151.0023	20 20	Web	1,64
25151.0028	25 20	Web	1,87
25151.0031	30 20	Web	2,37
25151.0041	40 25	Web	2,69
25151.0042	40 30	Web	2,95
25151.0053	50 30	Web	5,75
25151.0076	75 40	Web	15,65
<b>mit Innengewinde und Schraube</b>			
25151.0106	10 10	Web	1,34
25151.0109	15 15	Web	1,44
25151.0122	20 15	Web	1,66
25151.0123	20 20	Web	1,66
25151.0128	25 20	Web	1,92
25151.0131	30 20	Web	2,54
25151.0141	40 25	Web	2,89
25151.0142	40 30	Web	3,15
25151.0153	50 30	Web	6,15
25151.0176	75 40	Web	16,45

Art.-Nr.	Nennmaß	Katalog Seite	Preis/Stk. [EUR]
<b>mit Schraube, beidseitig</b>			
25151.0206	10 10	Web	1,18
25151.0209	15 15	Web	1,26
25151.0222	20 15	Web	1,46
25151.0223	20 20	Web	1,46
25151.0228	25 20	Web	1,71
25151.0231	30 20	Web	2,39
25151.0241	40 25	Web	2,69
25151.0242	40 30	Web	2,95
25151.0253	50 30	Web	5,80
25151.0276	75 40	Web	15,40

**Silikon-Anschlagpuffer Kegelstumpfform**  
EH 25151.



Art.-Nr.	Nennmaß	Katalog Seite	Preis/Stk. [EUR]
<b>mit Innengewinde</b>			
25151.0019	19 M 5	722	8,35
25151.0025	25 M 6	722	9,20
25151.0032	32 M 8	722	10,40
25151.0038	38 M 8	722	20,05
25151.0050	50 M10	722	27,35
<b>mit Schraube</b>			
25151.0119	19 M 5  6	722	8,15
25151.0120	19 M 5 10	722	8,15
25151.0121	19 M 5 20	722	8,15
25151.0125	25 M 6  8	722	8,65
25151.0126	25 M 6 12	722	8,65
25151.0127	25 M 6 25	722	8,65
25151.0132	32 M 8 10	722	9,65
25151.0133	32 M 8 16	722	9,65
25151.0134	32 M 8 30	722	9,65
25151.0138	38 M 8 10	722	19,30
25151.0139	38 M 8 16	722	19,30
25151.0140	38 M 8 30	722	19,30
25151.0150	50 M10 12	722	26,35
25151.0151	50 M10 20	722	26,35
25151.0152	50 M10 40	722	26,35

**Gummi-Anschlagpuffer niedrige Ausführung**  
EH 25150.



Art.-Nr.	Nennmaß	Katalog Seite	Preis/Stk. [EUR]
<b>mit Durchgangsbohrung</b>			
25150.1119	19  3	723	1,46
25150.1120	19  7	723	1,56
25150.1121	19 14	723	1,72
25150.1125	25  3	723	1,64
25150.1126	25  8	723	1,81
25150.1127	25 16	723	2,08
25150.1132	32  4	723	2,23
25150.1133	32  9	723	2,50
25150.1134	32 18	723	3,00
25150.1138	38  4	723	3,43
25150.1139	38 10	723	3,91
25150.1140	38 20	723	4,81
25150.1150	50  5	723	3,99
25150.1151	50 11	723	5,15
25150.1152	50 22	723	7,00
25150.1164	64  5	723	8,45
25150.1165	64 13	723	10,85
25150.1166	64 26	723	14,25
<b>mit Durchgangsbohrung und Klebeпад</b>			
25150.1219	19  3	724	3,48
25150.1220	19  7	724	3,62
25150.1221	19 14	724	3,73
25150.1225	25  3	724	3,96
25150.1226	25  8	724	4,12
25150.1227	25 16	724	4,41
25150.1232	32  4	724	4,95
25150.1233	32  9	724	5,15
25150.1234	32 18	724	5,70
25150.1238	38  4	724	6,60
25150.1239	38 10	724	7,10
25150.1240	38 20	724	8,00
25150.1250	50  5	724	7,85
25150.1251	50 11	724	9,10
25150.1252	50 22	724	10,90
25150.1264	64  5	724	13,80
25150.1265	64 13	724	16,15
25150.1266	64 26	724	19,75

**Gummi-Anschlagpuffer zylindrisch, Frontmontage**  
EH 25150.



Art.-Nr.	Nennmaß	Katalog Seite	Preis/Stk. [EUR]
25150.1516	16  8  4,3	725	1,33
25150.1520	20 10  5,3	725	1,38
25150.1525	25 12  6,4	725	1,67
25150.1535	35 16  8,4	725	2,69
25150.1542	42 20  8,4	725	4,78
25150.1543	42 20 10,5	725	4,78
25150.1556	56 24  8,4	725	6,85
25150.1557	56 24 13,0	725	6,85

**Scharniere**  
EH 25160.



Art.-Nr.	Nennmaß	Katalog Seite	Preis/Stk. [EUR]
<b>Zink-Druckguss, verchromt</b>			
25160.0005	30	726	7,25
25160.0010	40	726	6,75
25160.0015	50	726	8,50
25160.0020	60	726	11,45
<b>Zink-Druckguss, silber</b>			
25160.0105	30	726	5,35
25160.0110	40	726	5,10
25160.0115	50	726	6,10
25160.0120	60	726	8,15
<b>Zink-Druckguss, schwarz</b>			
25160.0205	30	726	5,35
25160.0210	40	726	5,05
25160.0215	50	726	5,95
25160.0220	60	726	8,10
<b>Rostfreier Stahl</b>			
25160.0305	30	726	10,65
25160.0310	40	726	12,20
25160.0315	50	726	15,20
25160.0320	60	726	21,50
<b>Rostfreier Stahl A4</b>			
25160.1305	30	Web	13,40
25160.1310	40	Web	14,95
25160.1315	50	Web	17,95
25160.1320	60	Web	24,80

**Scharniere mit Anschraubgewinde**  
EH 25160.



Art.-Nr.	Nennmaß	Katalog Seite	Preis/Stk. [EUR]
<b>Zink-Druckguss, verchromt</b>			
25160.0050	40	727	12,15
25160.0055	50	727	13,80
25160.0060	60	727	19,80

Art.-Nr.	Nennmaß	Katalog Seite	Preis/Stk. [EUR]
<b>Zink-Druckguss, silber</b>			
25160.0150	40	727	8,80
25160.0155	50	727	9,70
25160.0160	60	727	14,15
<b>Zink-Druckguss, schwarz</b>			
25160.0250	40	727	8,65
25160.0255	50	727	9,25
25160.0260	60	727	14,20
<b>Rostfreier Stahl</b>			
25160.0350	40	727	30,75
25160.0355	50	727	35,85
25160.0360	60	727	43,50

**Scharniere mit einstellbarem Reibungswiderstand**  
EH 25160.



Art.-Nr.	Nennmaß	Katalog Seite	Preis/Stk. [EUR]
<b>silber</b>			
25160.0400	40	728	10,05
25160.0405	50	728	10,90
25160.0410	60	728	12,40
<b>schwarz</b>			
25160.0500	40	728	10,05
25160.0505	50	728	10,90
25160.0510	60	728	12,55

**Distanzplatten für Scharniere**  
EH 25160.



Art.-Nr.	Nennmaß	Katalog Seite	Preis/Stk. [EUR]
25160.0605	30 10,8 1,0	729	0,73
25160.0610	30 10,8 1,5	729	0,77
25160.0615	30 10,8 3,0	729	1,21
25160.0620	30 10,8 5,0	729	2,33
25160.0625	40 14,5 1,0	729	0,78
25160.0630	40 14,5 1,5	729	0,94
25160.0635	40 14,5 3,0	729	1,51
25160.0640	40 14,5 5,0	729	2,45
25160.0645	50 18,0 1,0	729	0,94
25160.0650	50 18,0 1,5	729	1,03
25160.0655	50 18,0 3,0	729	1,81
25160.0660	50 18,0 5,0	729	2,82
25160.0665	60 21,5 1,0	729	1,05
25160.0670	60 21,5 1,5	729	1,19
25160.0675	60 21,5 3,0	729	2,08
25160.0680	60 21,5 5,0	729	3,30

**Gewindeplatten für Scharniere**  
EH 25160.



Art.-Nr.	Nennmaß	Katalog Seite	Preis/Stk. [EUR]
25160.0705	30 9 3	730	1,84
25160.0710	40 12 3	730	2,12
25160.0715	50 15 4	730	2,68
25160.0720	60 18 4	730	3,15

**Anschläge für Scharniere**  
EH 25160.



Art.-Nr.	Nennmaß	Katalog Seite	Preis/Stk. [EUR]
25160.0805	40 3,5	731	4,85
25160.0810	50 4,0	731	5,35
25160.0815	60 5,0	731	7,00

**Scharniere justierbar**  
EH 25161.



Art.-Nr.	Nennmaß	Katalog Seite	Preis/Stk. [EUR]
<b>in der Breite justierbar, Rostfreier Stahl</b>			
25161.0305	40 52	732	18,55
25161.0310	50 64	732	27,50
25161.0315	60 76	732	39,50
<b>in der Höhe justierbar, Rostfreier Stahl</b>			
25161.0320	40 52	732	19,20
25161.0325	50 64	732	28,30
25161.0330	60 76	732	40,30
<b>in der Höhe und Breite justierbar, Rostfreier Stahl</b>			
25161.0335	40 52	732	19,00
25161.0340	50 64	732	28,05
25161.0345	60 76	732	39,90
<b>in der Breite justierbar, Zink-Druckguss, silber</b>			
25161.0105	40 52	732	15,30
25161.0110	50 64	732	15,50
25161.0115	60 76	732	18,60
<b>in der Höhe justierbar, Zink-Druckguss, silber</b>			
25161.0120	40 52	732	15,00
25161.0125	50 64	732	15,55
25161.0130	60 76	732	18,85

Art.-Nr.	Nennmaß	Katalog Seite	Preis/Stk. [EUR]
<b>in der Höhe und Breite justierbar, Zink-Druckguss, silber</b>			
25161.0135	40 52	732	15,15
25161.0140	50 64	732	15,50
25161.0145	60 76	732	18,35
<b>in der Breite justierbar, Zink-Druckguss, schwarz</b>			
25161.0205	40 52	732	15,30
25161.0210	50 64	732	15,50
25161.0215	60 76	732	18,60
<b>in der Höhe justierbar, Zink-Druckguss, schwarz</b>			
25161.0220	40 52	732	15,00
25161.0225	50 64	732	15,55
25161.0230	60 76	732	18,85
<b>in der Höhe und Breite justierbar, Zink-Druckguss, schwarz</b>			
25161.0235	40 52	732	15,15
25161.0240	50 64	732	15,50
25161.0245	60 76	732	18,35

**Scharniere rostfreier Stahl**  
EH 25162.



Art.-Nr.	Nennmaß	Katalog Seite	Preis/Stk. [EUR]
<b>ohne Zentrieransätze, matt gestrahlt</b>			
25162.0035	50 50	733	19,35
25162.0045	60 60	733	26,75
25162.0075	80 80	733	43,50
<b>ohne Zentrieransätze, schwarz</b>			
25162.0135	50 50	733	22,20
25162.0145	60 60	733	29,65
25162.0175	80 80	733	47,15
<b>mit Zentrieransätzen, matt gestrahlt</b>			
25162.0040	50 50	733	20,70
25162.0050	60 60	733	27,65
25162.0080	80 80	733	48,00
<b>mit Zentrieransätzen, schwarz</b>			
25162.0140	50 50	733	23,45
25162.0150	60 60	733	30,55
25162.0180	80 80	733	51,30

**Scharniere rostfreier Stahl, einseitig verlängert**  
EH 25162.



Art.-Nr.	Nennmaß	Katalog Seite	Preis/Stk. [EUR]
<b>einseitig mit zusätzlicher Montagebohrung, matt gestrahlt</b>			
25162.0055	63 50	734	22,70
25162.0085	90 60	734	34,25
25162.0015	120 80	734	58,50
<b>einseitig mit zusätzlicher Montagebohrung, schwarz</b>			
25162.0155	63 50	734	25,35
25162.0185	90 60	734	38,00
25162.0115	120 80	734	63,60
<b>einseitig mit zusätzlicher Montagebohrung und Zentrieransätzen, matt gestrahlt</b>			
25162.0060	63 50	734	23,95
25162.0090	90 60	734	35,35
25162.0020	120 80	734	63,20
<b>einseitig mit zusätzlicher Montagebohrung und Zentrieransätzen, schwarz</b>			
25162.0160	63 50	734	26,65
25162.0190	90 60	734	39,45
25162.0120	120 80	734	68,10

**Scharniere rostfreier Stahl, beidseitig verlängert**  
EH 25162.



Art.-Nr.	Nennmaß	Katalog Seite	Preis/Stk. [EUR]
<b>beidseitig mit zusätzlicher Montagebohrung, matt gestrahlt</b>			
25162.0065	76 50	735	25,95
25162.0005	120 60	735	42,30
25162.0025	160 80	735	73,55
<b>beidseitig mit zusätzlicher Montagebohrung, schwarz</b>			
25162.0165	76 50	735	28,60
25162.0105	120 60	735	45,60
25162.0125	160 80	735	78,35
<b>beidseitig mit zusätzlicher Montagebohrung und Zentrieransätzen, matt gestrahlt</b>			
25162.0070	76 50	735	27,00
25162.0010	120 60	735	43,30
25162.0030	160 80	735	78,15

<b>beidseitig mit zusätzlicher Montagebohrung und Zentrieransätzen, schwarz</b>			
25162.0170	76 50	735	30,35
25162.0110	120 60	735	46,70
25162.0130	160 80	735	83,15

**Scharniere Zink-Druckguss**  
EH 25163.



Art.-Nr.	Nennmaß	Katalog Seite	Preis/Stk. [EUR]
<b>Zink-Druckguss, silber</b>			
25163.0005	60 60	736	10,70
<b>Zink-Druckguss, schwarz</b>			
25163.0105	60 60	736	10,70

**Scharniere Zink-Druckguss, mit Federrückstellung**  
EH 25163.



Art.-Nr.	Nennmaß	Katalog Seite	Preis/Stk. [EUR]
<b>Federrückstellung schließend, Zink-Druckguss, silber</b>			
25163.0010	60 60	737	16,10
<b>Federrückstellung schließend, Zink-Druckguss, schwarz</b>			
25163.0110	60 60	737	16,10
<b>Federrückstellung öffnend, Zink-Druckguss, silber</b>			
25163.0015	60 60	737	16,10
<b>Federrückstellung öffnend, Zink-Druckguss, schwarz</b>			
25163.0115	60 60	737	16,10



**Scharniere**  
Zink-Druckguss, mit Rastpositionen

EH 25164.



Art.-Nr.	Nennmaß	Katalog Seite	Preis/Stk. [EUR]
<b>Rastpositionen -90°, 0°, 90° und 180°, Zink-Druckguss, silber</b>			
25164.0005	60 60	738	21,05
<b>Rastpositionen -90°, 0°, 90° und 180°, Zink-Druckguss, schwarz</b>			
25164.0105	60 60	738	21,05
<b>Rastpositionen -3° und 117°, Zink-Druckguss, silber</b>			
25164.0010	60 60	738	21,30
<b>Rastpositionen -3° und 117°, Zink-Druckguss, schwarz</b>			
25164.0110	60 60	738	21,30

**Scharniere**

EH 25165.



Art.-Nr.	Nennmaß	Katalog Seite	Preis/Stk. [EUR]
<b>ohne Bohrungen, Rostfreier Stahl</b>			
25165.0015	30 30	Web	2,75
25165.0025	40 40	Web	2,69
25165.0040	50 50	Web	3,68
25165.0060	60 60	Web	4,59
<b>mit Bohrungen, Rostfreier Stahl</b>			
25165.0115	30 30	Web	2,94
25165.0125	40 40	Web	3,03
25165.0140	50 50	Web	4,15
25165.0160	60 60	Web	4,83
<b>mit Bohrungen, Stahl</b>			
25165.1015	30 30	Web	2,02
25165.1025	40 40	Web	2,18
25165.1040	50 50	Web	2,69
25165.1060	60 60	Web	3,23
<b>mit Bohrungen für Senkkopfschrauben, Rostfreier Stahl</b>			
25165.0215	30 30	Web	3,87
25165.0225	40 40	Web	3,48
25165.0240	50 50	Web	4,20
25165.0260	60 60	Web	5,15

**mit Bohrungen für Senkkopfschrauben, Stahl**

25165.2015	30 30	Web	2,43
25165.2025	40 40	Web	2,48
25165.2040	50 50	Web	3,09
25165.2060	60 60	Web	3,54

**Scharniere**  
einseitig verlängert

EH 25165.



Art.-Nr.	Nennmaß	Katalog Seite	Preis/Stk. [EUR]
<b>ohne Bohrungen, Rostfreier Stahl</b>			
25165.0035	45 30	Web	2,87
25165.0055	60 40	Web	3,87
25165.0070	75 50	Web	5,45
25165.0080	90 60	Web	6,20
<b>mit Bohrungen, Rostfreier Stahl</b>			
25165.0135	45 30	Web	3,22
25165.0155	60 40	Web	4,29
25165.0170	75 50	Web	5,85
25165.0180	90 60	Web	6,45
<b>mit Bohrungen, Stahl</b>			
25165.1035	45 30	Web	2,22
25165.1055	60 40	Web	2,96
25165.1070	75 50	Web	3,56
25165.1080	90 60	Web	4,13
<b>mit Bohrungen für Senkkopfschrauben, Rostfreier Stahl</b>			
25165.0235	45 30	Web	4,13
25165.0255	60 40	Web	5,05
25165.0270	75 50	Web	6,60
25165.0280	90 60	Web	7,60
<b>mit Bohrungen für Senkkopfschrauben, Stahl</b>			
25165.2035	45 30	Web	3,09
25165.2055	60 40	Web	3,76
25165.2070	75 50	Web	4,39
25165.2080	90 60	Web	4,85

**Scharniere**  
beidseitig verlängert

EH 25165.



Art.-Nr.	Nennmaß	Katalog Seite	Preis/Stk. [EUR]
<b>ohne Bohrungen, Rostfreier Stahl</b>			
25165.0050	60 30	Web	3,26
25165.0075	80 40	Web	4,35
25165.0005	100 50	Web	5,90
25165.0010	120 60	Web	7,30
<b>mit Bohrungen, Rostfreier Stahl</b>			
25165.0150	60 30	Web	3,52
25165.0175	80 40	Web	4,76
25165.0105	100 50	Web	6,15
25165.0110	120 60	Web	7,70
<b>mit Bohrungen, Stahl</b>			
25165.1050	60 30	Web	2,55
25165.1075	80 40	Web	3,52
25165.1005	100 50	Web	4,08
25165.1010	120 60	Web	4,69
<b>mit Bohrungen für Senkkopfschrauben, Rostfreier Stahl</b>			
25165.0250	60 30	Web	4,77
25165.0275	80 40	Web	5,70
25165.0205	100 50	Web	7,45
25165.0210	120 60	Web	8,90
<b>mit Bohrungen für Senkkopfschrauben, Stahl</b>			
25165.2050	60 30	Web	3,52
25165.2075	80 40	Web	4,39
25165.2005	100 50	Web	5,05
25165.2010	120 60	Web	5,85

**Scharniere**

**lange Ausführung**

EH 25165.



Art.-Nr.	Nennmaß	Katalog Seite	Preis/Stk. [EUR]
<b>ohne Bohrungen, Rostfreier Stahl</b>			
25165.0020	30 45	Web	3,07
25165.0030	40 60	Web	4,08
25165.0045	50 75	Web	5,60
25165.0065	60 90	Web	7,40
<b>mit Bohrungen, Rostfreier Stahl</b>			
25165.0120	30 45	Web	3,33
25165.0130	40 60	Web	4,47
25165.0145	50 75	Web	6,20
25165.0165	60 90	Web	7,70
<b>mit Bohrungen, Stahl</b>			
25165.1020	30 45	Web	2,39
25165.1030	40 60	Web	2,91
25165.1045	50 75	Web	3,84
25165.1065	60 90	Web	4,49
<b>mit Bohrungen für Senkkopfschrauben, Rostfreier Stahl</b>			
25165.0220	30 45	Web	4,25
25165.0230	40 60	Web	5,20
25165.0245	50 75	Web	7,10
25165.0265	60 90	Web	8,75
<b>mit Bohrungen für Senkkopfschrauben, Stahl</b>			
25165.2020	30 45	Web	2,72
25165.2030	40 60	Web	3,20
25165.2045	50 75	Web	4,15
25165.2065	60 90	Web	4,87

**Grundplatten**

EH 1000.400 - EH 1000.500



Art.-Nr.	Nennmaß	Katalog Seite	Preis/Stk. [EUR]
1000.400	-	748	2.366,90
1000.500	-	748	2.885,60

**Grundplatten  
passend auf Paletten DIN 55 201**

EH 1000.800



Art.-Nr.	Nennmaß	Katalog Seite	Preis/Stk. [EUR]
1000.800	-	749	3.262,40

**Grundplatten**

EH 1002.100



Art.-Nr.	Nennmaß	Katalog Seite	Preis/Stk. [EUR]
1002.100	-	750	2.980,60

**Grundplatten**

EH 1100.300 - EH 1100.500

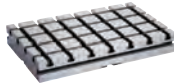

Art.-Nr.	Nennmaß	Katalog Seite	Preis/Stk. [EUR]
1100.300	-	752	2.524,60
1100.400	-	752	3.632,00
1100.500	-	752	4.805,00

**Grundplatten  
passend auf Paletten DIN 55 201**

EH 1100.700 - EH 1103.500



Art.-Nr.	Nennmaß	Katalog Seite	Preis/Stk. [EUR]
1100.700	-	753	3.732,60
1100.800	-	753	4.737,30
1100.900	-	753	6.038,00
1103.300	-	753	4.348,60
1103.500	-	753	5.416,40

**Verbindungsleisten**

EH 1101.300 - EH 1101.500



Art.-Nr.	Nennmaß	Katalog Seite	Preis/Stk. [EUR]
1101.300	-	754	1.571,30
1101.400	-	754	1.808,10
1101.500	-	754	2.138,80

**Grundplatten**

EH 1102.100 - EH 1102.200



Art.-Nr.	Nennmaß	Katalog Seite	Preis/Stk. [EUR]
1102.100	-	755	2.168,60
1102.200	-	755	2.717,90

**Grundplatten**

**V70eco**

EH 1200.300 - EH 1200.500



Art.-Nr.	Nennmaß	Katalog Seite	Preis/Stk. [EUR]
1200.300	-	756	1.578,00
1200.400	-	756	2.265,10
1200.500	-	756	3.001,40

**Grundplatten  
V70eco, passend auf Paletten DIN 55201**

EH 1200.700 - EH 1203.500



Art.-Nr.	Nennmaß	Katalog Seite	Preis/Stk. [EUR]
1200.700	-	757	2.324,60
1200.800	-	757	2.870,50
1200.900	-	757	3.654,70
1203.300	-	757	2.640,00
1203.500	-	757	3.285,20

**Trägerplatten**

**mit Zubehör**

EH 1104.300 - EH 1104.500



Art.-Nr.	Nennmaß	Katalog Seite	Preis/Stk. [EUR]
1104.300	-	758	1.373,30
1104.400	-	758	1.477,00
1104.500	-	758	1.777,80

**Aufspannwinkel modular**

EH 1104.700 - EH 1104.900



Art.-Nr.	Nennmaß	Katalog Seite	Preis/Stk. [EUR]
1104.700	-	760	5.996,80
1104.800	-	760	8.446,90
1104.900	-	760	11.067,10

**Aufspannwinkel**

EH 1105.200



Art.-Nr.	Nennmaß	Katalog Seite	Preis/Stk. [EUR]
1105.200	-	761	1.405,10

**Aufspannwinkel**

EH 1076.400



Art.-Nr.	Nennmaß	Katalog Seite	Preis/Stk. [EUR]
1076.400	-	762	2.856,00

**Scheiben**

EH 1007.400 - EH 1108.300

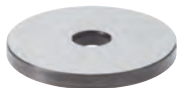

Art.-Nr.	Nennmaß	Katalog Seite	Preis/Stk. [EUR]
1007.400	-	763	12,05
1007.500	-	763	12,05
1007.600	-	763	12,05
1007.700	-	763	12,05
1007.800	-	763	12,05
1007.900	-	763	12,05
1107.400	-	763	12,15
1107.500	-	763	13,00
1107.600	-	763	12,15
1107.700	-	763	13,00
1107.800	-	763	12,15
1107.900	-	763	13,00
1108.000	-	763	14,90
1108.100	-	763	15,80
1108.200	-	763	15,45
1108.300	-	763	16,55

**Aufspannkörper**

EH 1010.100 - EH 1110.100



Art.-Nr.	Nennmaß	Katalog Seite	Preis/Stk. [EUR]
1010.100	-	764	301,80
1110.100	-	764	346,90

**Aufspannkörper**

EH 1010.200 - EH 1110.300



Art.-Nr.	Nennmaß	Katalog Seite	Preis/Stk. [EUR]
1010.200	-	764	427,80
1010.300	-	764	473,40
1110.200	-	764	474,80
1110.300	-	764	525,40

**Aufspannkörper**

EH 1011.100 - EH 1111.100



Art.-Nr.	Nennmaß	Katalog Seite	Preis/Stk. [EUR]
1011.100	-	765	242,70
1111.100	-	765	332,80

**Aufspannkörper**

EH 1011.200 - EH 1111.300



Art.-Nr.	Nennmaß	Katalog Seite	Preis/Stk. [EUR]
1011.200	-	766	308,30
1011.300	-	766	403,90
1111.200	-	766	403,20
1111.300	-	766	454,00

**Aufspannkörper V70eco**

EH 1210.100



Art.-Nr.	Nennmaß	Katalog Seite	Preis/Stk. [EUR]
1210.100	-	766	249,00

**Aufspannkörper V70eco**

EH 1210.200 - EH 1210.300



Art.-Nr.	Nennmaß	Katalog Seite	Preis/Stk. [EUR]
1210.200	-	767	340,70
1210.300	-	767	377,30

**Aufspannkörper V70eco**

EH 1211.100



Art.-Nr.	Nennmaß	Katalog Seite	Preis/Stk. [EUR]
1211.100	-	768	202,80

**Aufspannkörper V70eco**

EH 1211.200 - EH 1211.300



Art.-Nr.	Nennmaß	Katalog Seite	Preis/Stk. [EUR]
1211.200	-	768	255,30
1211.300	-	768	334,50

**Zwischenplatten**

EH 1111.700 - EH 1111.800

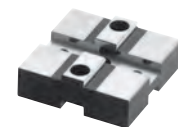

Art.-Nr.	Nennmaß	Katalog Seite	Preis/Stk. [EUR]
1111.700	-	769	280,00
1111.800	-	769	303,90

**Nutenspannwinkel**

EH 1012.100 - EH 1112.400



Art.-Nr.	Nennmaß	Katalog Seite	Preis/Stk. [EUR]
1012.100	-	770	260,00
1012.200	-	770	308,00
1012.300	-	770	296,30
1012.400	-	770	345,60
1112.100	-	770	368,70
1112.200	-	770	396,60
1112.300	-	770	378,30
1112.400	-	770	434,80

**Zwischenstücke**

EH 1112.600 - EH 1112.800



Art.-Nr.	Nennmaß	Katalog Seite	Preis/Stk. [EUR]
1112.600	-	771	300,80
1112.700	-	771	300,80
1112.800	-	771	300,80

**Spannleisten**

EH 1013.600 - EH 1113.800



Art.-Nr.	Nennmaß	Katalog Seite	Preis/Stk. [EUR]
1013.600	-	772	165,80
1013.700	-	772	178,70
1013.800	-	772	195,60
1113.600	-	772	193,80
1113.700	-	772	218,50
1113.800	-	772	283,40

**Leisten**

EH 1114.000 - EH 1114.100

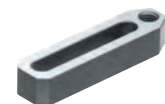

Art.-Nr.	Nennmaß	Katalog Seite	Preis/Stk. [EUR]
1114.000	-	772	88,70
1114.100	-	772	97,05

**Anschlagstücke**

EH 1014.500 - EH 1114.500



Art.-Nr.	Nennmaß	Katalog Seite	Preis/Stk. [EUR]
1014.500	-	773	29,20
1114.500	-	773	31,90

**Anschläge zylindrisch**

EH 1115.100



Art.-Nr.	Nennmaß	Katalog Seite	Preis/Stk. [EUR]
1115.100	-	774	124,10

**Anschläge**

EH 1116.000 - EH 1116.100



Art.-Nr.	Nennmaß	Katalog Seite	Preis/Stk. [EUR]
1116.000	-	774	66,05
1116.100	-	774	74,60

**Stützwinkel**

EH 1020.300 - EH 1121.500



Art.-Nr.	Nennmaß	Katalog Seite	Preis/Stk. [EUR]
1020.300	-	775	138,50
1021.500	-	775	149,00
1120.300	-	775	214,10
1121.500	-	775	223,20

**Stützwinkel**

EH 1021.600 - EH 1021.700



Art.-Nr.	Nennmaß	Katalog Seite	Preis/Stk. [EUR]
1021.600	-	776	180,00
1021.700	-	776	186,50

**Stützwinkel**

EH 1120.400 - EH 1122.300



Art.-Nr.	Nennmaß	Katalog Seite	Preis/Stk. [EUR]
1120.400	-	777	257,20
1120.500	-	777	268,90
1121.000	-	777	257,20
1121.100	-	777	268,90
1121.600	-	777	255,30
1121.700	-	777	280,70
1122.200	-	777	256,80
1122.300	-	777	280,70

**Nutenzentriersteine**

EH 1029.600 - EH 1129.600



Art.-Nr.	Nennmaß	Katalog Seite	Preis/Stk. [EUR]
1029.600	-	778	57,15
1129.600	-	778	53,90

**Muttern für T-Nuten**

EH 1030.000 - EH 1030.300



Art.-Nr.	Nennmaß	Katalog Seite	Preis/Stk. [EUR]
1030.000	-	778	9,20
1030.100	-	778	9,20
1030.200	-	778	11,35
1030.300	-	778	11,35

**T-Nutensteine**

EH 1130.400 - EH 1130.600

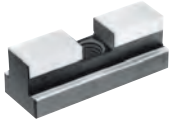

Art.-Nr.	Nennmaß	Katalog Seite	Preis/Stk. [EUR]
1130.400	-	779	52,30
1130.600	-	779	51,75

**Nutenspanner**

EH 1031.100 - EH 1131.200



Art.-Nr.	Nennmaß	Katalog Seite	Preis/Stk. [EUR]
1031.100	-	780	57,50
1031.200	-	780	46,60
1031.300	-	780	52,30
1131.100	-	780	53,90
1131.200	-	780	45,45

**Nutenspanner**

EH 1131.500 - EH 1131.700



Art.-Nr.	Nennmaß	Katalog Seite	Preis/Stk. [EUR]
1131.500	-	781	95,00
1131.600	-	781	102,50
1131.700	-	781	107,00

**Steckschlüssel**

EH 1032.100 - EH 1132.100



Art.-Nr.	Nennmaß	Katalog Seite	Preis/Stk. [EUR]
1032.100	-	781	39,55
1132.100	-	781	43,60

**Spannlaschen**

EH 1132.500 - EH 1132.800



Art.-Nr.	Nennmaß	Katalog Seite	Preis/Stk. [EUR]
1132.500	-	782	163,20
1132.800	-	782	163,20

**Spannaufsätze**

EH 1132.900



Art.-Nr.	Nennmaß	Katalog Seite	Preis/Stk. [EUR]
1132.900	-	783	92,80

**Spannleisten**

EH 1133.000 - EH 1133.200



Art.-Nr.	Nennmaß	Katalog Seite	Preis/Stk. [EUR]
1133.000	-	783	37,95
1133.200	-	783	40,40

**Spannstöcke bewegliche Backe**

EH 1137.300



Art.-Nr.	Nennmaß	Katalog Seite	Preis/Stk. [EUR]
1137.300	-	784	781,60

**Spannstöcke feste Backe**

EH 1137.400



Art.-Nr.	Nennmaß	Katalog Seite	Preis/Stk. [EUR]
1137.400	-	784	434,50

**Spannstöcke Wechselbacke, weich**

EH 1138.100



Art.-Nr.	Nennmaß	Katalog Seite	Preis/Stk. [EUR]
1138.100	-	785	45,45

**Spannstöcke Wechselbacke, geriffelt/eben**

EH 1138.400



Art.-Nr.	Nennmaß	Katalog Seite	Preis/Stk. [EUR]
1138.400	-	785	79,40

**Gabelschlüssel**

EH 1139.400 - EH 1139.500



Art.-Nr.	Nennmaß	Katalog Seite	Preis/Stk. [EUR]
1139.400	-	786	18,95
1139.450	-	786	34,05
1139.500	-	786	39,05

**Aufnahmen**

EH 1040.300 - EH 1040.700



Art.-Nr.	Nennmaß	Katalog Seite	Preis/Stk. [EUR]
1040.300	-	786	52,55
1040.500	-	786	52,55
1040.700	-	786	52,55

**Aufnahmen**

EH 1140.300 - EH 1141.500



Art.-Nr.	Nennmaß	Katalog Seite	Preis/Stk. [EUR]
1140.300	-	787	52,20
1140.400	-	787	52,20
1140.500	-	787	52,20
1140.600	-	787	52,20
1140.700	-	787	52,20
1140.800	-	787	52,20
1140.900	-	787	52,20
1141.000	-	787	52,80
1141.100	-	787	52,80
1141.200	-	787	52,80
1141.300	-	787	52,80
1141.400	-	787	52,80
1141.500	-	787	52,80

**Aufnahmen**

EH 1141.600 - EH 1143.700



Art.-Nr.	Nennmaß	Katalog Seite	Preis/Stk. [EUR]
1141.600	-	788	55,05
1141.700	-	788	55,05
1141.800	-	788	55,05
1141.900	-	788	55,05
1142.000	-	788	55,05
1142.100	-	788	55,05
1142.200	-	788	55,05
1142.300	-	788	55,05
1142.400	-	788	55,05
1142.500	-	788	55,05
1142.600	-	788	55,05
1142.700	-	788	55,05
1142.800	-	788	55,05
1142.900	-	788	55,05
1143.000	-	788	58,40
1143.100	-	788	58,40
1143.200	-	788	58,40
1143.300	-	788	58,40
1143.400	-	788	58,40
1143.500	-	788	58,40
1143.600	-	788	58,40
1143.700	-	788	58,40

**Zwischenscheiben**

EH 1047.700 - EH 1147.700

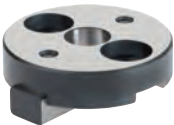

Art.-Nr.	Nennmaß	Katalog Seite	Preis/Stk. [EUR]
1047.700	-	789	113,50
1147.700	-	789	112,10

**Leisten**

EH 1047.800 - EH 1147.800



Art.-Nr.	Nennmaß	Katalog Seite	Preis/Stk. [EUR]
1047.800	-	790	130,80
1147.800	-	790	129,60

**Auflageplatten**

EH 1047.900 - EH 1147.900

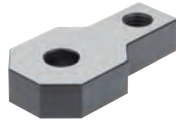

Art.-Nr.	Nennmaß	Katalog Seite	Preis/Stk. [EUR]
1047.900	-	790	43,20
1147.900	-	790	42,40

**Prismen**

EH 1048.200 - EH 1148.300



Art.-Nr.	Nennmaß	Katalog Seite	Preis/Stk. [EUR]
1048.200	-	791	272,10
1048.300	-	791	291,80
1148.000	-	791	305,00
1148.100	-	791	326,90
1148.200	-	791	305,00
1148.300	-	791	326,90

**Aufnahmesegmente**

EH 1048.400 - EH 1148.400



Art.-Nr.	Nennmaß	Katalog Seite	Preis/Stk. [EUR]
1048.400	-	792	221,40
1148.400	-	792	244,90

**Prismen**

EH 1048.500 - EH 1148.500

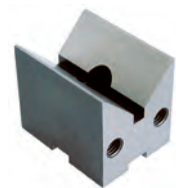

Art.-Nr.	Nennmaß	Katalog Seite	Preis/Stk. [EUR]
1048.500	-	793	335,50
1148.500	-	793	372,00

**Schwenkkörper**

EH 1048.600 - EH 1148.600



Art.-Nr.	Nennmaß	Katalog Seite	Preis/Stk. [EUR]
1048.600	-	794	607,70
1148.600	-	794	684,00

**Positionierleisten**

EH 1149.000



Art.-Nr.	Nennmaß	Katalog Seite	Preis/Stk. [EUR]
1149.000	-	794	212,80

**Positionierleisten beidseitig**

EH 1049.200 - EH 1149.200



Art.-Nr.	Nennmaß	Katalog Seite	Preis/Stk. [EUR]
1049.200	-	795	256,10
1149.200	-	795	265,90

**Bohrunterlagen fest**

EH 1162.000 - EH 1162.300



Art.-Nr.	Nennmaß	Katalog Seite	Preis/Stk. [EUR]
1162.000	-	795	84,10
1162.100	-	795	86,30
1162.200	-	795	93,15
1162.300	-	795	99,50

**Bohrunterlagen verstellbar**

EH 1163.000 - EH 1163.300



Art.-Nr.	Nennmaß	Katalog Seite	Preis/Stk. [EUR]
1163.000	-	796	210,30
1163.100	-	796	221,60
1163.200	-	796	231,90
1163.300	-	796	250,90

**Adaptornutenspanner  
System V40/V70**

EH 1068.100 - EH 1068.300



Art.-Nr.	Nennmaß	Katalog Seite	Preis/Stk. [EUR]
1068.100	-	797	104,40
1068.200	-	797	88,10
1068.300	-	797	95,00

**Adaptornutenzentriersteine  
System V40/V70**

EH 1068.600



Art.-Nr.	Nennmaß	Katalog Seite	Preis/Stk. [EUR]
1068.600	-	798	102,90

**Adaptornutensteine  
System V40/V70**

EH 1068.800

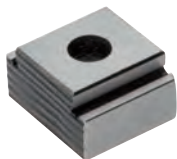

Art.-Nr.	Nennmaß	Katalog Seite	Preis/Stk. [EUR]
1068.800	-	798	29,55

**Standardsortimente V40**

EH 1090



Art.-Nr.	Nennmaß	Katalog Seite	Preis/Stk. [EUR]
<b>zum Bau von zwei Vorrichtungen</b>			
1090.110	-	Web	12.877,95
<b>zum Bau von drei Vorrichtungen</b>			
1090.120	-	Web	23.300,00
<b>zum Bau von fünf Vorrichtungen</b>			
1090.140	-	Web	41.171,75

**Standardsortimente V70**

EH 1190



Art.-Nr.	Nennmaß	Katalog Seite	Preis/Stk. [EUR]
<b>zum Bau von zwei Vorrichtungen</b>			
1190.110	-	Web	10.544,05
1290.110	-	Web	8.882,95
<b>zum Bau von drei Vorrichtungen</b>			
1190.120	-	Web	21.090,92
1290.120	-	Web	18.160,72
<b>zum Bau von fünf Vorrichtungen</b>			
1190.140	-	Web	38.569,60
1290.140	-	Web	34.717,30

**Grundplatten**

EH 1500.200 - EH 1600.900

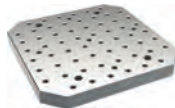

Art.-Nr.	Nennmaß	Katalog Seite	Preis/Stk. [EUR]
1500.200	-	807	2.336,50
1500.300	-	807	2.856,70
1500.400	-	807	3.333,90
1500.500	-	807	3.759,40
1500.600	-	807	4.232,00
1600.600	-	807	4.436,80
1600.700	-	807	5.423,00
1600.800	-	807	7.603,60
1600.900	-	807	8.510,30

**Grundplatten**

EH 1501.300 - EH 1501.500

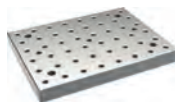

Art.-Nr.	Nennmaß	Katalog Seite	Preis/Stk. [EUR]
1501.300	-	808	1974,30
1501.500	-	808	2.559,00

**Aufspannwinkel**

EH 1506.200 - EH 1606.800



Art.-Nr.	Nennmaß	Katalog Seite	Preis/Stk. [EUR]
1506.200	-	809	4.837,00
1506.300	-	809	5.567,50
1506.400	-	809	6.401,00
1506.500	-	809	7.313,50
1606.600	-	809	9.839,30
1606.800	-	809	13.465,20

**Aufspannwürfel**

EH 1508.200 - EH 1608.600



Art.-Nr.	Nennmaß	Katalog Seite	Preis/Stk. [EUR]
1508.200	-	810	4.876,60
1508.400	-	810	6.146,30
1508.600	-	810	11.820,20
1608.600	-	810	13.491,50

**Aufspannwinkel**

EH 1505.200 - EH 1605.400



Art.-Nr.	Nennmaß	Katalog Seite	Preis/Stk. [EUR]
1505.200	-	811	1.228,10
1505.400	-	811	1.963,90
1605.200	-	811	1.265,50
1605.400	-	811	2.006,70

**Aufspannwinkel**

EH 1605.700



Art.-Nr.	Nennmaß	Katalog Seite	Preis/Stk. [EUR]
1605.700	-	812	3.143,70

**Konsolen**

EH 1510.100 - EH 1610.100



Art.-Nr.	Nennmaß	Katalog Seite	Preis/Stk. [EUR]
1510.100	-	813	1.066,30
1610.100	-	813	1.151,00

**Konsolen**

EH 1510.200 - EH 1610.200

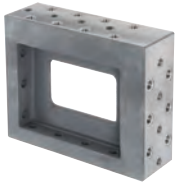

Art.-Nr.	Nennmaß	Katalog Seite	Preis/Stk. [EUR]
1510.200	-	814	1.604,50
1610.200	-	814	1.627,80

**Anschlagstücke**

EH 1614.500



Art.-Nr.	Nennmaß	Katalog Seite	Preis/Stk. [EUR]
1614.500	-	817	39,80

**Spannleisten**

EH 1533.000 - EH 1633.200



Art.-Nr.	Nennmaß	Katalog Seite	Preis/Stk. [EUR]
1533.000	-	820	36,50
1533.200	-	820	38,75
1633.000	-	820	43,35
1633.200	-	820	47,85

**Aufspannwinkel**

EH 1511.500 - EH 1611.500



Art.-Nr.	Nennmaß	Katalog Seite	Preis/Stk. [EUR]
1511.500	-	815	587,40
1611.500	-	815	629,30

**Spannaufsätze**

EH 1514.700 - EH 1614.700



Art.-Nr.	Nennmaß	Katalog Seite	Preis/Stk. [EUR]
1514.700	-	818	213,50
1614.700	-	818	218,20

**Gewindebolzen**

EH 1644.000



Art.-Nr.	Nennmaß	Katalog Seite	Preis/Stk. [EUR]
1644.000	-	821	7,15

**Aufbauelemente**

EH 1512.000 - EH 1612.400



Art.-Nr.	Nennmaß	Katalog Seite	Preis/Stk. [EUR]
1512.000	-	816	231,50
1512.100	-	816	231,50
1612.200	-	816	277,00
1612.400	-	816	277,00

**Scheiben**

EH 1617.400 - EH 1617.900



Art.-Nr.	Nennmaß	Katalog Seite	Preis/Stk. [EUR]
1617.400	-	819	13,20
1617.500	-	819	13,95
1617.600	-	819	13,20
1617.700	-	819	13,95
1617.800	-	819	13,20
1617.900	-	819	13,95

**Auflageplatten**

EH 1547.900 - EH 1647.900



Art.-Nr.	Nennmaß	Katalog Seite	Preis/Stk. [EUR]
1547.900	-	821	55,70
1647.900	-	821	73,55

**Spannleisten**

EH 1513.600 - EH 1613.800

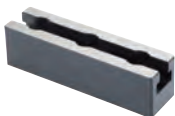

Art.-Nr.	Nennmaß	Katalog Seite	Preis/Stk. [EUR]
1513.600	-	817	172,80
1513.700	-	817	202,30
1613.700	-	817	229,80
1613.800	-	817	291,30

**Anschlagwinkel**

EH 1520.400 - EH 1621.700



Art.-Nr.	Nennmaß	Katalog Seite	Preis/Stk. [EUR]
1520.400	-	820	341,50
1520.500	-	820	384,70
1621.600	-	820	407,40
1621.700	-	820	423,80

**Prismen**

EH 1548.100 - EH 1648.100



Art.-Nr.	Nennmaß	Katalog Seite	Preis/Stk. [EUR]
1548.100	-	822	281,30
1648.100	-	822	326,10



**Prismen**

EH 1548.500 - EH 1648.500

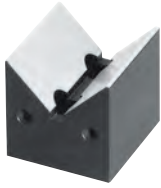

Art.-Nr.	Nennmaß	Katalog Seite	Preis/Stk. [EUR]
1548.500	-	823	393,50
1648.500	-	823	409,30

**Prismenteile rechts/links**

EH 1548.700 - EH 1648.800



Art.-Nr.	Nennmaß	Katalog Seite	Preis/Stk. [EUR]
<b>rechts</b>			
1548.700	-	824	360,90
1648.700	-	824	367,20
<b>links</b>			
1548.800	-	824	360,90
1648.800	-	824	367,20

**Positionierleisten**

EH 1549.200 - EH 1649.200



Art.-Nr.	Nennmaß	Katalog Seite	Preis/Stk. [EUR]
1549.200	-	825	285,40
1549.400	-	825	320,00
1649.200	-	825	291,40

**Auflageleisten**

EH 1550.000 - EH 1650.000



Art.-Nr.	Nennmaß	Katalog Seite	Preis/Stk. [EUR]
1550.000	-	826	159,90
1650.000	-	826	191,80

**Anschläge zylindrisch**

EH 1551.500 - EH 1651.700



Art.-Nr.	Nennmaß	Katalog Seite	Preis/Stk. [EUR]
1551.500	-	827	74,25
1551.700	-	827	76,95
1651.500	-	827	81,15
1651.700	-	827	86,25

**Positionierzylinder**

EH 1553.500 - EH 1653.500



Art.-Nr.	Nennmaß	Katalog Seite	Preis/Stk. [EUR]
1553.500	-	827	89,80
1653.500	-	827	100,10

**Paßschrauben**

EH 1555.500 - EH 1655.500



Art.-Nr.	Nennmaß	Katalog Seite	Preis/Stk. [EUR]
1555.500	-	828	11,00
1655.500	-	828	11,25

**Verschlusschrauben**

EH 1557.000 - EH 1657.000



Art.-Nr.	Nennmaß	Katalog Seite	Preis/Stk. [EUR]
1557.000	-	828	0,77
1657.000	-	828	1,05

**Nut-Adapter**

EH 1580.000



Art.-Nr.	Nennmaß	Katalog Seite	Preis/Stk. [EUR]
1580.000	-	829	275,80

**Nut-Adapter**

EH 1581.000



Art.-Nr.	Nennmaß	Katalog Seite	Preis/Stk. [EUR]
1581.000	-	829	292,00

**Nut-Adapter**

EH 1681.000



Art.-Nr.	Nennmaß	Katalog Seite	Preis/Stk. [EUR]
1681.000	-	830	362,90

**Standardsortimente L12**

EH 1590



Art.-Nr.	Nennmaß	Katalog Seite	Preis/Stk. [EUR]
<b>zum Bau von zwei Vorrichtungen</b>			
1590.110	-	831	8.986,41
<b>zum Bau von fünf Vorrichtungen</b>			
1590.140	-	832	36.277,25

**Standardsortimente L16**

EH 1690



Art.-Nr.	Nennmaß	Katalog Seite	Preis/Stk. [EUR]
<b>zum Bau von zwei Vorrichtungen</b>			
1690.110	-	833	9.472,72
<b>zum Bau von vier Vorrichtungen</b>			
1690.130	-	834	32.462,57

**Vorstückscheiben  
DIN 6372**

EH 22290.



Art.-Nr.	Nennmaß	Katalog Seite	Preis/Stk. [EUR]
22290.0008	8	189	7,55
22290.0012	12	189	9,55
22290.0016	16	189	14,80

**Gewindestifte  
DIN 6332 mit Druckzapfen**

EH 22540.



Art.-Nr.	Nennmaß	Katalog Seite	Preis/Stk. [EUR]
----------	---------	---------------	------------------

mit Innensechskant (IS), Stahl				
22540.0381	M 8   40	280	1,05	
22540.0382	M 8   60	280	1,26	
22540.0401	M10   60	280	1,65	
22540.0421	M12   60	281	2,28	
22540.0422	M12   80	281	2,91	
22540.0423	M12   100	281	2,91	
22540.0462	M16   100	281	4,24	
22540.0463	M16   125	281	4,76	

**Auflagebolzen  
mit Riffel oder Spitze**

EH 22680.



Art.-Nr.	Nennmaß	Katalog Seite	Preis/Stk. [EUR]
----------	---------	---------------	------------------

einsatzgehärtet, geriffelt, mit Innengewinde				
22680.0142	20   M 8	309	6,80	
22680.0144	25   M 8	309	7,45	
22680.0184	25   M12	309	7,95	
22680.0186	30   M12	309	8,65	
22680.0188	40   M12	309	8,80	

**Auflagebolzen  
Stiftform**

EH 22680.



Art.-Nr.	Nennmaß	Katalog Seite	Preis/Stk. [EUR]
----------	---------	---------------	------------------

mit Innengewinde				
22680.0462	30   M 8,4	310	9,30	
22680.0464	40   M 8,4	310	9,85	
22680.0486	40   M12   8	310	11,20	
22680.0488	60   M12   8	310	11,65	

**Bolzen**

EH 22690.



Art.-Nr.	Nennmaß	Katalog Seite	Preis/Stk. [EUR]
----------	---------	---------------	------------------

mit Außengewinde, Auflagefläche plan				
22690.0021	10   M 8	311	12,80	
22690.0001	10   M12	311	14,45	
22690.0002	15   M12	311	14,45	
22690.0042	15   M16	311	33,45	
22690.0043	20   M16	311	34,20	

mit Außengewinde, Auflagefläche ballig				
22690.0121	10   M 8	312	11,00	
22690.0101	10   M12	312	12,50	
22690.0102	15   M12	312	12,50	
22690.0142	15   M16	312	25,05	
22690.0143	20   M16	312	25,60	

mit Außengewinde, Auflagefläche geriffelt				
22690.0221	10   M 8	312	12,65	
22690.0201	10   M12	312	13,20	
22690.0202	15   M12	312	13,20	
22690.0242	15   M16	312	31,40	
22690.0243	20   M16	312	32,25	

**mit Innengewinde,  
Auflagefläche plan Tol. l<sub>1</sub> = ±0,01**

22690.0321	15   M 8	312	11,05
22690.0323	25   M 8	312	11,35
22690.0301	20   M12	312	11,55
22690.0302	25   M12	312	11,80
22690.0303	30   M12	312	12,10
22690.0304	40   M12	312	12,90
22690.0305	50   M12	312	13,45
22690.0343	30   M16	312	30,75
22690.0345	50   M16	312	33,90

**mit Innengewinde, Auflagefläche ballig**

22690.0421	15   M 8	312	9,10
22690.0423	25   M 8	312	9,25
22690.0401	20   M12	312	9,90
22690.0402	25   M12	312	10,00
22690.0403	30   M12	312	10,70
22690.0404	40   M12	312	11,75
22690.0405	50   M12	312	11,95
22690.0443	30   M16	312	22,35
22690.0445	50   M16	312	23,40

**mit Innengewinde, Auflagefläche geriffelt**

22690.0521	15   M 8	313	11,05
22690.0523	25   M 8	313	11,15
22690.0501	20   M12	313	11,05
22690.0502	25   M12	313	11,50
22690.0503	30   M12	313	11,65
22690.0504	40   M12	313	12,65
22690.0505	50   M12	313	13,10
22690.0543	30   M16	313	28,75
22690.0545	50   M16	313	30,00

**Kugeldruckschrauben  
ohne Kopf, Kugel verdrehgesichert**

EH 22700.



Art.-Nr.	Nennmaß	Katalog Seite	Preis/Stk. [EUR]
----------	---------	---------------	------------------

abgeflachte Kugel, Auflagefläche plan, Vergütungsstahl				
22700.0584	M 8   20	320	7,45	
22700.0624	M12   30	320	9,80	
22700.0626	M12   40	320	9,90	
22700.0666	M16   50	320	12,95	

abgeflachte Kugel, Auflagefläche geriffelt, Vergütungsstahl				
22700.0724	M12   30	321	19,00	
22700.0726	M12   40	321	19,15	
22700.0766	M16   50	321	22,20	

**Pendelauflagen**

EH 22730.



Art.-Nr.	Nennmaß	Katalog Seite	Preis/Stk. [EUR]
----------	---------	---------------	------------------

**mit Außengewinde, Kugel abgeflacht, Auflagefläche plan, Vergütungsstahl**

22730.0013	13 M 8	338	21,00
22730.0020	20 M12	338	29,75
22730.0030	30 M16	338	37,15

**mit Außengewinde, Kugel abgeflacht, Auflagefläche geriffelt, Vergütungsstahl**

22730.0313	13 M 8	338	27,10
22730.0320	20 M12	338	37,70
22730.0330	30 M16	338	46,20

**Pendelauflagen**

mit selbsttätiger Rückstellung

EH 22731.



Art.-Nr.	Nennmaß	Katalog Seite	Preis/Stk. [EUR]
----------	---------	---------------	------------------

**mit Außengewinde, Kugel abgeflacht, Auflagefläche plan, Vergütungsstahl**

22731.0013	13 M 8	340	27,05
22731.0018	20 M 8	340	38,35
22731.0020	20 M12	340	38,35
22731.0030	30 M16	340	48,00

**mit Außengewinde, Kugel abgeflacht, Auflagefläche geriffelt, Vergütungsstahl**

22731.0313	13 M 8	340	35,00
22731.0318	20 M 8	340	48,75
22731.0320	20 M12	340	48,75
22731.0330	30 M16	340	59,80

**Pendelauflagen**

verstellbar

EH 22740.



Art.-Nr.	Nennmaß	Katalog Seite	Preis/Stk. [EUR]
----------	---------	---------------	------------------

**mit abgeflachter Kugel, Auflagefläche plan, Vergütungsstahl**

22740.0013	M 8	343	22,35
22740.0016	M10	343	29,90
22740.0017	M12	343	29,90
22740.0024	M16	343	41,45

**mit abgeflachter Kugel, Auflagefläche geriffelt, Vergütungsstahl**

22740.0313	M 8	343	29,95
22740.0316	M10	343	38,45
22740.0317	M12	343	38,45
22740.0324	M16	343	54,25

**Pendelauflagen**

verstellbar, mit selbsttätiger Rückstellung

EH 22741.



Art.-Nr.	Nennmaß	Katalog Seite	Preis/Stk. [EUR]
----------	---------	---------------	------------------

**mit abgeflachter Kugel, Auflagefläche plan, Vergütungsstahl**

22741.0013	M 8	344	34,70
22741.0016	M10	344	38,65
22741.0017	M12	344	38,65
22741.0024	M16	344	53,55

**mit abgeflachter Kugel, Auflagefläche geriffelt, Vergütungsstahl**

22741.0313	M 8	344	38,75
22741.0316	M10	344	49,75
22741.0317	M12	344	49,75
22741.0324	M16	344	70,15

**Muttern für T-Nuten**

DIN 508

EH 23010.



Art.-Nr.	Nennmaß	Katalog Seite	Preis/Stk. [EUR]
----------	---------	---------------	------------------

**Vergütungsstahl**

23010.0146	14 M 6	384	3,54
23010.0145	14 M 8	384	2,10
23010.0144	14 M10	384	2,08
23010.0142	14 M12	384	1,78
23010.0182	18 M16	384	2,77

**Muttern für T-Nuten**

lang

EH 23020.



Art.-Nr.	Nennmaß	Katalog Seite	Preis/Stk. [EUR]
----------	---------	---------------	------------------

23020.0146	14 M 6	388	4,81
23020.0140	14 M12	388	3,79
23020.0180	18 M16	388	6,35

**Muttern für T-Nuten**

Rhombus

EH 23020.



Art.-Nr.	Nennmaß	Katalog Seite	Preis/Stk. [EUR]
----------	---------	---------------	------------------

23020.0640	14 M12	389	3,98
------------	--------	-----	------

**Stiftschrauben**

DIN 6379 b<sub>1</sub> lang, für Muttern für T-Nuten

EH 23040.



Art.-Nr.	Nennmaß	Katalog Seite	Preis/Stk. [EUR]
----------	---------	---------------	------------------

**Güte 10.9**

23040.0582	M 8  63	395	2,83
23040.0583	M 8 100	395	2,95
23040.0584	M 8 160	395	3,77
23040.0602	M10  80	395	3,14
23040.0603	M10 100	395	3,21
23040.0604	M10 125	395	3,28
23040.0605	M10 160	395	4,63
23040.0606	M10 200	395	4,79
23040.0622	M12  63	395	3,28
23040.0623	M12  80	395	3,45
23040.0624	M12 100	395	3,63
23040.0625	M12 125	395	3,81
23040.0626	M12 160	395	5,00
23040.0627	M12 200	395	5,05

**Güte 8.8**

23040.0662	M16  80	395	5,00
23040.0664	M16 125	395	5,15
23040.0665	M16 160	395	6,20
23040.0666	M16 200	395	7,90
23040.0667	M16 250	395	9,15
23040.1168	M16 315	395	11,85

**Kugelscheiben / Kegelpfannen**

DIN 6319

EH 23050.



Art.-Nr.	Nennmaß	Katalog Seite	Preis/Stk. [EUR]
----------	---------	---------------	------------------

**Kugelscheiben aus Einsatzstahl, Form C**

23050.0008	8,4	851	0,49
23050.0010	10,5	851	0,62
23050.0012	13,0	851	0,81
23050.0016	17,0	851	1,11

**Kegelpfannen aus Vergütungsstahl, Form G**

23050.0208	9,6	851	1,41
23050.0210	12,0	851	1,57
23050.0212	14,2	851	2,00
23050.0216	19,0	851	3,03

**Scheiben  
DIN 6340 vergütet**  
EH 23060.



Art.-Nr.	Nennmaß	Katalog Seite	Preis/Stk. [EUR]
23060.0008	8,4	852	0,40
23060.0010	10,5	852	0,50
23060.0012	13,0	852	0,65
23060.0016	17,0	852	0,93

**Sechskantmuttern  
DIN 6330 (Höhe 1,5 d)**  
EH 23070.



Art.-Nr.	Nennmaß	Katalog Seite	Preis/Stk. [EUR]
23070.0008	M 8	853	0,40
23070.0010	M10	853	0,53
23070.0012	M12	853	0,68
23070.0016	M16	853	1,22

**Sechskantmuttern mit Bund  
DIN 6331 (Höhe 1,5 d)**  
EH 23080.



Art.-Nr.	Nennmaß	Katalog Seite	Preis/Stk. [EUR]
23080.0008	M 8	854	0,62
23080.0010	M10	854	0,75
23080.0012	M12	854	1,06
23080.0016	M16	854	1,96

**Sechskantmuttern mit Kegelpfanne**  
EH 23080.



Art.-Nr.	Nennmaß	Katalog Seite	Preis/Stk. [EUR]
23080.0508	M 8	408	6,75
23080.0510	M10	408	7,20
23080.0512	M12	408	8,35
23080.0516	M16	408	12,85

mit großer Auflagefläche			
23080.0608	M 8	408	13,10
23080.0610	M10	408	14,25
23080.0612	M12	408	15,75
23080.0616	M16	408	20,95

**Verlängerungsmuttern  
(Höhe 3 d)**  
EH 23090.



Art.-Nr.	Nennmaß	Katalog Seite	Preis/Stk. [EUR]
23090.0008	M 8	409	1,32
23090.0010	M10	409	1,98
23090.0012	M12	409	2,15
23090.0016	M16	409	3,48

**Feste Nutensteine  
mit zylindrischer Fixierung**  
EH 23110.



Art.-Nr.	Nennmaß	Katalog Seite	Preis/Stk. [EUR]
23110.0112	12	412	64,35
23110.0114	14	412	54,05
23110.0116	16	412	54,65
23110.0118	18	412	56,50
23110.0120	20	412	59,25

**Zentrierbolzen**  
EH 23110.



Art.-Nr.	Nennmaß	Katalog Seite	Preis/Stk. [EUR]
23110.0510	20 31	413	20,40
23110.0520	25 35	413	22,75
23110.0530	50 31	413	35,55
23110.0540	50 45	413	40,60

**Zentrierbolzen  
abgesetzt**  
EH 23110.



Art.-Nr.	Nennmaß	Katalog Seite	Preis/Stk. [EUR]
23110.0610	25 12	414	34,55
23110.0620	50 20	414	45,65

**Lose Nutensteine  
DIN 6323**  
EH 23120.



Art.-Nr.	Nennmaß	Katalog Seite	Preis/Stk. [EUR]
<b>Form A, b<sub>1</sub> &gt; b<sub>2</sub></b>			
23120.0012	20 12	415	27,65
23120.0014	20 14	415	27,65
23120.0016	20 16	415	27,65
23120.0018	20 18	415	27,65

**Spanneisen  
DIN 6315 B gabelförmig**  
EH 23150.



Art.-Nr.	Nennmaß	Katalog Seite	Preis/Stk. [EUR]
23150.0009	9  80	861	9,05
23150.0014	14 125	861	12,60
23150.0015	14 160	861	14,40
23150.0016	14 200	861	17,55
23150.0018	18 160	861	17,60
23150.0019	18 200	861	20,10
23150.0020	18 250	861	30,30

**Spanneisen  
mit Nase**  
EH 23180.



Art.-Nr.	Nennmaß	Katalog Seite	Preis/Stk. [EUR]
<b>mit Nut</b>			
23180.0209	9 100	436	25,05
23180.0211	11 125	436	28,85
23180.0213	13 150	436	36,50
23180.0217	17 175	436	47,70

**Spanneisenelemente**

EH 23700.



Art.-Nr.	Nennmaß	Katalog Seite	Preis/Stk. [EUR]
23700.0012	25 25 65	445	247,90
23700.0016	30 30 78	445	311,10

**Spanneisen gerade lang**

EH 23700.



Art.-Nr.	Nennmaß	Katalog Seite	Preis/Stk. [EUR]
23700.0042	12,5 156	447	48,25
23700.0046	17,0 196	447	79,00

**Zwischenelemente**

EH 23700.



Art.-Nr.	Nennmaß	Katalog Seite	Preis/Stk. [EUR]
23700.0121	25 25 65	448	108,60
23700.0122	50 25 65	448	126,80
23700.0123	100 25 65	448	164,60
23700.0161	30 30 78	448	146,20
23700.0162	60 30 78	448	173,70
23700.0163	120 30 78	448	227,60
23700.0164	240 30 78	448	341,70

**Fußelemente**

EH 23700.



Art.-Nr.	Nennmaß	Katalog Seite	Preis/Stk. [EUR]
23700.0312	30 25 65	450	118,20
23700.0316	40 30 80	450	176,10

**Niederzugspanner ohne Hebel**

EH 23210.

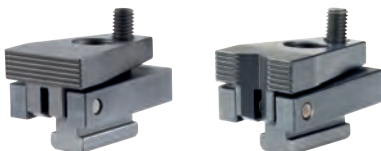

Art.-Nr.	Nennmaß	Katalog Seite	Preis/Stk. [EUR]
<b>mit ebener Spannbacke</b>			
23210.0501	10 M 8	455	128,10
23210.0521	14 M12	455	150,40
23210.0541	18 M16	455	183,70
<b>mit Prismen- Spannbacke</b>			
23210.0502	10 M 8	455	128,10
23210.0522	14 M12	455	150,40
23210.0542	18 M16	455	183,70

**Anschlagstücke zylindrisch**

EH 23280.



Art.-Nr.	Nennmaß	Katalog Seite	Preis/Stk. [EUR]
23280.0114	14 25	473	63,65
23280.0214	14 50	473	68,90

**Ausgleichspanner**

EH 23220.



Art.-Nr.	Nennmaß	Katalog Seite	Preis/Stk. [EUR]
<b>kurze Ausführung, mit einer Nut</b>			
23220.0085	8,5  75	478	204,10
23220.0140	13,0  75	Web	252,50
23220.0150	13,0 150	478	281,20
23220.0160	17,0  75	Web	295,20
23220.0170	17,0 170	478	377,00
<b>lange Ausführung, mit zwei Nuten</b>			
23220.0300	13,0 300	478	404,50

**Abstützelemente**

EH 23220.



Art.-Nr.	Nennmaß	Katalog Seite	Preis/Stk. [EUR]
23220.0400	-	480	749,90

**Normalien für Vorrichtungssysteme**

**Schwimmspanner kompakte Bauform,**

**kombinierte Spannung und Verblockung M 12**

EH 23320.



Art.-Nr.	Nennmaß	Katalog Seite	Preis/Stk. [EUR]
23320.0008	-	483	849,20

**Schwimmspanner kompakte Bauform,**

**getrennte Spannung und Verblockung M 12**

EH 23320.



Art.-Nr.	Nennmaß	Katalog Seite	Preis/Stk. [EUR]
23320.0010	-	485	975,00

**Schwimmspanner**

**kombinierte Spannung und Verblockung M 12**

EH 23320.



Art.-Nr.	Nennmaß	Katalog Seite	Preis/Stk. [EUR]
23320.0012	-	487	825,50

**Schwimmspanner  
getrennte Spannung und Verblockung M 12**  
EH 23320.



Art.-Nr.	Nennmaß	Katalog Seite	Preis/Stk. [EUR]
23320.0014	-	490	909,70

**Standard-Spannbacken  
für Schwimmspanner M 12**  
EH 23320.

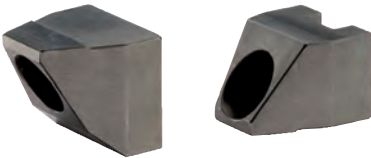

Art.-Nr.	Nennmaß	Katalog Seite	Preis/Stk. [EUR]
<b>untere Standard-Spannbacke</b>			
23320.0050	-	491	63,45
<b>obere Standard-Spannbacke</b>			
23320.0052	0 - 12	491	62,65

**Spannbacken  
für Schwimmspanner M 12**  
EH 23320.



Art.-Nr.	Nennmaß	Katalog Seite	Preis/Stk. [EUR]
<b>obere Wechsel-Spannbacke</b>			
23320.0054	4 - 16	493	108,20
23320.0056	15 - 27	493	108,20
23320.0058	26 - 38	493	127,20
<b>obere Spannbacke mit Aufnahmebohrung</b>			
23320.0154	29/23	493	106,60

23320.0156	40/34	493	123,60
<b>untere Spannbacke mit pendelnder abgeflachter Kugel, plan, verdrehgesichert</b>			
23320.0148	-	493	125,40

**Aufsitzspanner  
schwenkbar, Größe 25**  
EH 23310.



Art.-Nr.	Nennmaß	Katalog Seite	Preis/Stk. [EUR]
<b>mit Spannschraube</b>			
23310.0025	25	513	138,20
23310.0027	25	513	172,80

**Aufsitzspanner  
schwenkbar, Größe 32**  
EH 23310.



Art.-Nr.	Nennmaß	Katalog Seite	Preis/Stk. [EUR]
<b>mit Spannschraube</b>			
23310.0041	32	515	209,30
23310.0044	32	515	213,50

**Aufsitzspanner  
schwenkbar, Größe 40**  
EH 23310.



Art.-Nr.	Nennmaß	Katalog Seite	Preis/Stk. [EUR]
<b>mit Spannschraube</b>			
23310.0051	40	517	213,50
23310.0054	40	517	213,50
23310.0057	40	517	221,60

**Aufsitzspanner  
schiebbar, Größe 40**  
EH 23310.



Art.-Nr.	Nennmaß	Katalog Seite	Preis/Stk. [EUR]
<b>mit Spannschraube</b>			
23310.0084	40	525	215,20
23310.0087	40	525	232,60

**Positionierringe  
für Aufsitzspanner**  
EH 23310.



Art.-Nr.	Nennmaß	Katalog Seite	Preis/Stk. [EUR]
<b>für Aufsitzspanner Größe 25</b>			
23310.0345	6	526	34,55
<b>für Aufsitzspanner Größe 32</b>			
23310.0348	6	526	39,60
<b>für Aufsitzspanner Größe 40</b>			
23310.0350	7	526	44,65

**Höhenzylinder**  
EH 23310.



Art.-Nr.	Nennmaß	Katalog Seite	Preis/Stk. [EUR]
23310.0125	25 20/M 8	527	38,90
23310.0126	25 40/M 8	527	47,30
23310.0127	25 80/M 8	527	53,55
23310.0130	32 35/M10	527	50,30
23310.0132	32 70/M10	527	58,15
23310.0134	32/140/M10	527	89,55
23310.0140	40 35/M12	527	53,30
23310.0141	40 70/M12	527	62,80
23310.0142	40/140/M12	527	99,50
23310.0145	40 35/M16	527	55,15
23310.0146	40 70/M16	527	65,30
23310.0147	40/140/M16	527	101,90
23310.0160	60 35/M12	527	87,00
23310.0161	60 70/M12	527	104,60
23310.0162	60/140/M12	527	172,40
23310.0165	60 35/M16	527	88,65
23310.0166	60 70/M16	527	107,10
23310.0167	60/140/M16	527	175,00

**Kompaktspanner**

EH 23690.



Art.-Nr.	Nennmaß	Katalog Seite	Preis/Stk. [EUR]
23690.0012	M12	559	266,00
23690.0016	M16	559	349,10

**Höhenadapter für Kompaktspanner**

EH 23690.



Art.-Nr.	Nennmaß	Katalog Seite	Preis/Stk. [EUR]
23690.0112	M12	560	107,80
23690.0116	M16	560	168,70

**Spannleisten Länge 100**

EH 1585.



Art.-Nr.	Nennmaß	Katalog Seite	Preis/Stk. [EUR]
1585.100	-	893	257,70



Befestigungsschrauben für Spannleisten			
Art.-Nr.	Nennmaß	Katalog Seite	Preis/Stk. [EUR]
1585.101	-	893	19,00

**Spannleisten Länge 200**

EH 1585.



Art.-Nr.	Nennmaß	Katalog Seite	Preis/Stk. [EUR]
1585.200	-	894	337,90



Befestigungsschrauben für Spannleisten			
Art.-Nr.	Nennmaß	Katalog Seite	Preis/Stk. [EUR]
1585.201	-	894	20,20

**Spannleisten Länge 300**

EH 1585.



Art.-Nr.	Nennmaß	Katalog Seite	Preis/Stk. [EUR]
1585.300	-	895	406,70



Befestigungsschrauben für Spannleisten			
Art.-Nr.	Nennmaß	Katalog Seite	Preis/Stk. [EUR]
1585.301	-	895	22,50

**Spannleisten Länge 400 - 700**

EH 1585.



Art.-Nr.	Nennmaß	Katalog Seite	Preis/Stk. [EUR]
1585.400	-	896	488,60
1585.500	-	896	565,00
1585.600	-	896	631,80
1585.700	-	896	712,10



Befestigungsschrauben für Spannleisten			
Art.-Nr.	Nennmaß	Katalog Seite	Preis/Stk. [EUR]
1585.401	-	896	23,65
1585.501	-	896	24,80
1585.601	-	896	25,90
1585.701	-	896	27,15

**Keil-Spannsegmente plan / geriffelt, M8**

EH 23250.



Art.-Nr.	Nennmaß	Katalog Seite	Preis/Stk. [EUR]
23250.0501	-	897	114,10
23250.0502	-	897	112,70
23250.0503	-	897	112,70

Spannbacke geriffelt, beidseitig			
Art.-Nr.	Nennmaß	Katalog Seite	Preis/Stk. [EUR]
23250.0501	-	897	114,10
23250.0502	-	897	112,70
23250.0503	-	897	112,70

Spannbacke plan, beidseitig			
Art.-Nr.	Nennmaß	Katalog Seite	Preis/Stk. [EUR]
23250.0501	-	897	114,10
23250.0502	-	897	112,70
23250.0503	-	897	112,70

**Normalien für Vorrichtungssysteme**

**Keil-Spannsegmente plan / geriffelt, M12**

EH 23250.

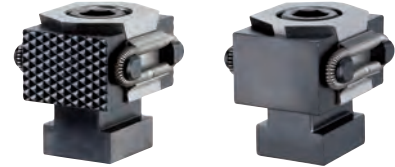

Art.-Nr.	Nennmaß	Katalog Seite	Preis/Stk. [EUR]
23250.0510	-	898	157,20
23250.0511	-	898	157,20
23250.0512	-	898	157,20

Spannbacke geriffelt, beidseitig			
Art.-Nr.	Nennmaß	Katalog Seite	Preis/Stk. [EUR]
23250.0510	-	898	157,20
23250.0511	-	898	157,20
23250.0512	-	898	157,20

**Keil-Spannsegmente mit Anschraubgewinde, M12**

EH 23250.



Art.-Nr.	Nennmaß	Katalog Seite	Preis/Stk. [EUR]
23250.0513	-	899	204,70
23250.0514	-	899	241,20
23250.0515	-	899	241,20

Spannbacke mit Anschraubgewinde, beidseitig			
Art.-Nr.	Nennmaß	Katalog Seite	Preis/Stk. [EUR]
23250.0513	-	899	204,70
23250.0514	-	899	241,20
23250.0515	-	899	241,20

**Adapter für Keil-Spannsegmente für Spannleisten**

EH 23250.



Art.-Nr.	Nennmaß	Katalog Seite	Preis/Stk. [EUR]
23250.0530	-	900	48,95
23250.0531	-	900	19,85

**Verdrehsicherungen für Keil-Spannsegmente für Spannleisten**

EH 23250.



Art.-Nr.	Nennmaß	Katalog Seite	Preis/Stk. [EUR]
23250.0532	13	901	55,35
23250.0535	13	901	46,80

**Anschlagplatten für Keil-Spannsegmente für Spannleisten**

EH 23250.



Art.-Nr.	Nennmaß	Katalog Seite	Preis/Stk. [EUR]
23250.0540	-	902	137,90
23250.0541	-	902	137,90

**Seitliche Anschläge**

EH 1586.



Art.-Nr.	Nennmaß	Katalog Seite	Preis/Stk. [EUR]
1586.250	-	903	34,30
1586.252	-	903	81,50

**Einlegehilfen**

EH 1586.



Art.-Nr.	Nennmaß	Katalog Seite	Preis/Stk. [EUR]
1586.260	-	904	246,20

**Auflagen für Spannleiste**

EH 1586.



Art.-Nr.	Nennmaß	Katalog Seite	Preis/Stk. [EUR]
<b>hoch</b>			
1586.200	-	905	29,45
<b>niedrig</b>			
1586.202	-	905	33,60
<b>hoch, Breite gekürzt</b>			
1586.201	-	905	39,30

**Auflagen für Spannleiste mit Schnappverschluss**

EH 1586.



Art.-Nr.	Nennmaß	Katalog Seite	Preis/Stk. [EUR]
1586.210	-	906	35,75

**Auflagen für Spannleiste magnetisch**

EH 1586.



Art.-Nr.	Nennmaß	Katalog Seite	Preis/Stk. [EUR]
1586.205	-	906	52,15

**Anschläge diamantbeschichtet**

EH 1586.



Art.-Nr.	Nennmaß	Katalog Seite	Preis/Stk. [EUR]
<b>diamantbeschichtet, beidseitig</b>			
1586.010	-	907	219,80
<b>diamantbeschichtet und plan</b>			
1586.011	-	907	164,40

**Anschläge Grippeinsätze**

EH 1586.



Art.-Nr.	Nennmaß	Katalog Seite	Preis/Stk. [EUR]
<b>Gripp-Einsätze, beidseitig</b>			
1586.020	-	908	210,70
<b>Gripp-Einsätze und plan</b>			
1586.021	-	908	167,70

**Anschläge Prismen horizontal**

EH 1586.



Art.-Nr.	Nennmaß	Katalog Seite	Preis/Stk. [EUR]
<b>Prismen horizontal, beidseitig</b>			
1586.030	-	909	164,90
<b>Prisma horizontal und plan</b>			
1586.031	-	909	136,90

**Anschläge Prismen vertikal**

EH 1586.



Art.-Nr.	Nennmaß	Katalog Seite	Preis/Stk. [EUR]
<b>Prismen vertikal, beidseitig</b>			
1586.040	-	910	164,90
<b>Prisma vertikal und plan</b>			
1586.041	-	910	134,70

**Anschläge weich**

EH 1586.



Art.-Nr.	Nennmaß	Katalog Seite	Preis/Stk. [EUR]
<b>weich, beidseitig</b>			
1586.050	-	911	125,30
<b>weich, beidseitig / eine Seite kurz</b>			
1586.051	-	911	117,00

**Anschläge geriffelt**

EH 1586.



Art.-Nr.	Nennmaß	Katalog Seite	Preis/Stk. [EUR]
<b>geriffelt, beidseitig</b>			
1586.060	-	912	210,10
<b>vollflächig geriffelt, beidseitig</b>			
1586.062	-	912	210,70

**Anschläge plan**

EH 1586.



Art.-Nr.	Nennmaß	Katalog Seite	Preis/Stk. [EUR]
<b>plan, beidseitig</b>			
1586.070	-	913	108,60
<b>plan, beidseitig / Breite gekürzt</b>			
1586.071	-	913	157,50



Art.-Nr.	Nennmaß	Katalog Seite	Preis/Stk. [EUR]
<b>plan, beidseitig / hohe Ausführung</b>			
1586.072	-	913	175,80
<b>geriffelt und plan</b>			
1586.073	-	913	159,30

**Anschläge mit Anschraubgewinde**  
EH 1586.



Art.-Nr.	Nennmaß	Katalog Seite	Preis/Stk. [EUR]
<b>Anschraubgewinde, beidseitig</b>			
1586.080	-	914	130,50
<b>geriffelt und Anschraubgewinde</b>			
1586.081	-	914	169,20
<b>plan und Anschraubgewinde</b>			
1586.082	-	914	120,60

**Kombi-Spannleisten**  
EH 1586.



Art.-Nr.	Nennmaß	Katalog Seite	Preis/Stk. [EUR]
1586.400	-	915	1.114,90



Art.-Nr.	Nennmaß	Katalog Seite	Preis/Stk. [EUR]
1586.401	-	915	15,50

**Standardsortimente EH 1586.**  
EH 1586.410



Art.-Nr.	Nennmaß	Katalog Seite	Preis/Stk. [EUR]
<b>Für 3-Seiten-Bearbeitung. Es können bis zu 4 Werkstücke gleichzeitig bearbeitet werden.</b>			
1586.410	-	917	924,05

**Standardsortimente EH 1586.**  
EH 1586.411



Art.-Nr.	Nennmaß	Katalog Seite	Preis/Stk. [EUR]
<b>Zwei Sortimente von 1586.410. Ebenfalls geeignet für die Bearbeitung von langen Werkstücken.</b>			
1586.411	-	917	1.848,10

**Standardsortimente EH 1586.**  
EH 1586.412



Art.-Nr.	Nennmaß	Katalog Seite	Preis/Stk. [EUR]
<b>Für 3-Seiten-Bearbeitung. 1-2 Werkstücke können gleichzeitig bearbeitet werden.</b>			
1586.412	-	917	764,30

**Standardsortimente EH 1586.**  
EH 1586.413



Art.-Nr.	Nennmaß	Katalog Seite	Preis/Stk. [EUR]
<b>Für 3-Seiten-Bearbeitung. Ebenfalls geeignet für die Bearbeitung von langen Werkstücken.</b>			
1586.413	-	917	1.981,60

**Standardsortimente EH 1586.**  
EH 1586.414



Art.-Nr.	Nennmaß	Katalog Seite	Preis/Stk. [EUR]
<b>Für die Bearbeitung von großen Werkstücken.</b>			
1586.414	-	918	1.939,80

**Standardsortimente EH 1586.**  
EH 1586.415



Art.-Nr.	Nennmaß	Katalog Seite	Preis/Stk. [EUR]
<b>Für die Bearbeitung von zylindrischen Werkstücken. 4 Werkstücke können gleichzeitig bearbeitet werden.</b>			
1586.415	-	918	1.115,60

**Standardsortimente EH 1586.**  
EH 1586.416



Art.-Nr.	Nennmaß	Katalog Seite	Preis/Stk. [EUR]
<b>Für die Bearbeitung von großen Werkstücken. Mit Auflagen in der Höhe von 15 mm.</b>			
1586.416	-	918	1.646,40

**Aufspannwinkel vorbereitet**  
EH 1906.



Art.-Nr.	Nennmaß	Katalog Seite	Preis/Stk. [EUR]
<b>Grauguss GG</b>			
1906.210	400 x 400	932	2130,70
1906.310	400 x 400	932	2416,60
1906.410	500 x 500	932	2608,00
1906.510	500 x 500	932	3035,30
1906.610	630 x 630	932	3983,30
1906.810	800 x 800	932	5367,80

**Aufspannwinkel**  
EH 1906.



Art.-Nr.	Nennmaß	Katalog Seite	Preis/Stk. [EUR]
1906.240	400	933	2781,20
1906.340	400/500	933	3575,70
1906.440	500	933	4097,60
1906.540	500/630	933	4927,20
1906.640	630	933	5821,90

**Aufspannwinkel geschweißt, vorbereitet**  
EH 1910.



Art.-Nr.	Nennmaß	Katalog Seite	Preis/Stk. [EUR]
1910.120	400	934	2065,80
1910.140	500	934	2653,70
1910.160	630	934	3218,70

**Aufspannwinkel einseitig, geschweißt, vorbereitet**  
EH 1910.

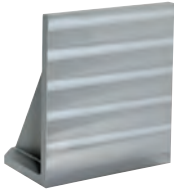

Art.-Nr.	Nennmaß	Katalog Seite	Preis/Stk. [EUR]
1910.020	400	935	1.092,40
1910.040	500	935	1.439,20
1910.060	630	935	2.047,00

**Aufspannwürfel vorbereitet**  
EH 1908.



Art.-Nr.	Nennmaß	Katalog Seite	Preis/Stk. [EUR]
1908.210	400	936	2.048,40
1908.410	500	936	3.152,90
1908.610	630	936	4.694,10

**Aufspannwürfel geschweißt, vorbereitet**  
EH 1910.



Art.-Nr.	Nennmaß	Katalog Seite	Preis/Stk. [EUR]
1910.220	400	937	1.925,70
1910.240	500	937	2.563,30
1910.260	630	937	3.757,20

**Aufspannplatten vorbereitet**  
EH 1912.



Art.-Nr.	Nennmaß	Katalog Seite	Preis/Stk. [EUR]
1912.210	400 x 400	938	761,30
1912.310	400 x 500	938	866,30
1912.410	500 x 500	938	983,90
1912.510	500 x 630	938	1.160,60
1912.610	630 x 630	938	1.345,80

**Aufspannplatten mit Fixierbohrungen**  
EH 1912.



Art.-Nr.	Nennmaß	Katalog Seite	Preis/Stk. [EUR]
1912.220	400 x 400	939	1.362,50
1912.320	400 x 500	939	1.608,60
1912.420	500 x 500	939	1.868,40
1912.520	500 x 630	939	2.185,90
1912.620	630 x 630	939	2.513,20

**Einzugselemente hydraulisch, doppelt wirkend mit Abhebung und Ausblasung**  
EH 1990.



Art.-Nr.	Nennmaß	Katalog Seite	Preis/Stk. [EUR]
1990.070	-	946	692,20

**Einzugselemente hydraulisch, einfach wirkend mit Abhebung**  
EH 1990.



Art.-Nr.	Nennmaß	Katalog Seite	Preis/Stk. [EUR]
1990.080	-	947	965,30

**Einzugselemente modular, mechanisch**  
EH 1990.



Art.-Nr.	Nennmaß	Katalog Seite	Preis/Stk. [EUR]
1990.100	-	948	987,30

**Einzugselemente modular, hydraulisch**  
EH 1990.



Art.-Nr.	Nennmaß	Katalog Seite	Preis/Stk. [EUR]
1990.101	-	949	1.077,80

**Einzugselemente modular, pneumatisch**  
EH 1990.



Art.-Nr.	Nennmaß	Katalog Seite	Preis/Stk. [EUR]
1990.102	-	950	1.011,10

**Einzugselemente modular, pneumatisch, verstärkt**  
EH 1990.



Art.-Nr.	Nennmaß	Katalog Seite	Preis/Stk. [EUR]
1990.104	-	951	1.136,20

**Einzugselemente modular, mechanisch, mit Verdrehsicherung**  
EH 1990.



Art.-Nr.	Nennmaß	Katalog Seite	Preis/Stk. [EUR]
1990.103	-	952	1.113,00

**Einzugselemente modular, hydraulisch, mit Verdrehsicherung**  
EH 1990.



Art.-Nr.	Nennmaß	Katalog Seite	Preis/Stk. [EUR]
1990.203	-	953	1.233,10

**Einzugselemente modular, pneumatisch, mit Verdrehsicherung**  
EH 1990.



Art.-Nr.	Nennmaß	Katalog Seite	Preis/Stk. [EUR]
1990.303	-	954	1.141,10

**Einzugselemente modular, pneumatisch, verstärkt, mit Verdrehsicherung**  
EH 1990.



Art.-Nr.	Nennmaß	Katalog Seite	Preis/Stk. [EUR]
1990.403	-	955	1.265,70

**Steuermodule**

EH 1990.

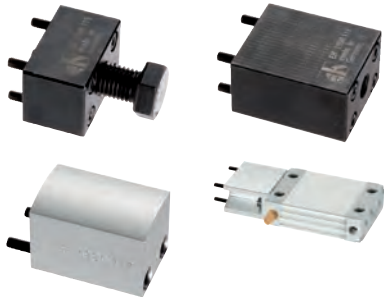

Art.-Nr.	Nennmaß	Katalog Seite	Preis/Stk. [EUR]
<b>mechanisch</b>			
1990.115	-	956	95,15
<b>hydraulisch</b>			
1990.116	-	956	203,60
<b>pneumatisch</b>			
1990.117	-	956	115,90
<b>pneumatisch, verstärkt</b>			
1990.118	-	956	224,20

**Einzugsringe**

EH 1990.



Art.-Nr.	Nennmaß	Katalog Seite	Preis/Stk. [EUR]
<b>zentrisch</b>			
1990.105	-	957	68,65
<b>schwimmend</b>			
1990.106	-	957	134,40
<b>schwertförmig</b>			
1990.107	-	957	105,00
<b>zentrisch, mit Verdrehsicherung</b>			
1990.108	-	957	120,20

**Grundplatten für 2 Einzugsэлеmente**

EH 1990.



Art.-Nr.	Nennmaß	Katalog Seite	Preis/Stk. [EUR]
1990.120	-	960	1.419,00

**Grundplatten mit 2 Einzugsэлеmenten**

EH 1990.



Art.-Nr.	Nennmaß	Katalog Seite	Preis/Stk. [EUR]
<b>mechanisch</b>			
1990.125	-	961	3.067,20
<b>hydraulisch</b>			
1990.126	-	961	3.268,70
<b>pneumatisch</b>			
1990.127	-	961	3.114,50

**Grundplatten für 4 Einzugsэлеmente**

EH 1990.



Art.-Nr.	Nennmaß	Katalog Seite	Preis/Stk. [EUR]
1990.130	-	962	2.018,70

**Grundplatten mit 4 Einzugsэлеmenten**

EH 1990.



Art.-Nr.	Nennmaß	Katalog Seite	Preis/Stk. [EUR]
<b>mechanisch</b>			
1990.135	-	963	5.233,20
<b>hydraulisch</b>			
1990.136	-	963	5.629,20
<b>pneumatisch</b>			
1990.137	-	963	5.326,40

**Grundplatten für 4 Einzugsэлеmente, doppelt wirkend**

EH 1990.

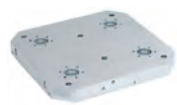

Art.-Nr.	Nennmaß	Katalog Seite	Preis/Stk. [EUR]
1990.160	-	964	2.224,70

**Grundplatten mit 4 Einzugsэлеmenten, doppelt wirkend**

EH 1990.



Art.-Nr.	Nennmaß	Katalog Seite	Preis/Stk. [EUR]
1990.165	-	965	4.455,30

**Grundplatten für 4 Einzugsэлеmente, einfach wirkend**

EH 1990.



Art.-Nr.	Nennmaß	Katalog Seite	Preis/Stk. [EUR]
1990.170	-	966	2.189,00

**Grundplatten mit 4 Einzugsэлеmenten, einfach wirkend**

EH 1990.



Art.-Nr.	Nennmaß	Katalog Seite	Preis/Stk. [EUR]
1990.175	-	967	5.257,50

**Trägerplatten mit 2 Einzugsringen**

EH 1990.



Art.-Nr.	Nennmaß	Katalog Seite	Preis/Stk. [EUR]
1990.190	-	968	864,90

**Trägerplatten mit 4 Einzugsringen**

EH 1990.

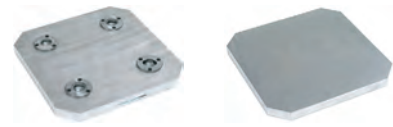

Art.-Nr.	Nennmaß	Katalog Seite	Preis/Stk. [EUR]
1990.192	-	969	1.791,70

**Abdeckkappen für Einzugsэлеmente**

EH 1990.



Art.-Nr.	Nennmaß	Katalog Seite	Preis/Stk. [EUR]
1990.114	-	970	17,35

## Allgemeine Geschäftsbedingungen

### 1. Geltungsbereich

- 1.1 Die allgemeinen Geschäftsbedingungen gelten für alle Verträge über Lieferungen und Leistungen an Unternehmer (§ 14 BGB).
- 1.2 Abweichende Bedingungen des Bestellers erkennen wir nicht an, es sei denn, wir haben ausdrücklich ihrer Geltung schriftlich zugestimmt.

### 2. Angebot und Vertragsschluss

Unsere Angebote sind freibleibend. Ein Vertrag kommt erst zustande, wenn wir den Auftrag schriftlich bestätigen oder den Auftrag ausführen.

### 3. Preise

- 3.1 Die Preise gelten ab Werk. Nicht enthalten sind die Kosten für Verpackung und Versand sowie die gesetzliche Umsatzsteuer.
- 3.2 Es gelten jeweils die bei Lieferung gültigen aktuellen Listenpreise. Darüber hinaus behalten wir uns vor, bei Verträgen mit einer Lieferzeit von mehr als 4 Monaten die am Tage der Lieferung gültigen Preise aufgrund nachträglich eingetretener Kostensteigerungen (wie für Lohn, Material und Energie) zu berechnen.

### 4. Lieferzeit und Liefermenge

- 4.1 Die vereinbarte Lieferzeit beginnt mit Absendung unserer schriftlichen Auftragsbestätigung, frühestens jedoch mit Erfüllung der dem Besteller obliegenden Mitwirkungspflichten (wie Beibringung von Ausführungsplänen, Unterlagen bzw. Zeichnungen und Mitteilung der für die Leistungserbringung wesentlichen Umstände) und Klärung aller Ausführungseinzelheiten zwischen den Parteien.
- 4.2 Die Lieferzeit ist eingehalten, wenn bis zu ihrem Ablauf die Ware das Werk verlassen hat oder wir die Versandbereitschaft mitgeteilt haben.
- 4.3 Beruht die Nichteinhaltung der Lieferzeit auf unvorhergesehenen, außerhalb unseres Willens liegenden Hindernissen (wie höhere Gewalt, Arbeitskämpfe, Betriebsstörungen, Ausschussarbeit, Verspätung von Vorlieferanten) sind wir berechtigt, die Lieferzeit um die Dauer der Behinderung angemessen hinaus zuschieben. Dies gilt auch dann, wenn diese Umstände während eines bereits vorliegenden Verzuges eintreten.
- 4.4 Hat der Besteller Anspruch auf Ersatz eines Verzugssschadens, beschränkt sich der Anspruch bei leichter Fahrlässigkeit unsererseits auf 0,5 % des Wertes der rückständigen Lieferung für jede volle Woche der Verspätung, insgesamt aber der höchstens auf 5 % des Wertes desjenigen Teils der Gesamtlieferung, der wegen Verzuges nicht vertragsgemäß genutzt werden konnte.
- 4.5 Teillieferungen sind in zumutbarem Umfang zulässig, auch wenn dadurch dem Empfänger höhere Versandkosten entstehen.
- 4.6 Mehr- oder Mindermengen von 10 % sind branchenüblich zulässig.

### 5. Verpackung, Versand und Gefährdung

- 5.1 Die Art und Weise der Verpackung bleibt uns überlassen.
- 5.2 Die Gefahr geht mit Übergabe der Ware an den Spediteur oder Frachtführer, spätestens jedoch mit Verlassen des Werkes über. Das gilt auch dann, wenn frachtfreie Lieferung vereinbart wurde.
- 5.3 Verzögert sich der Versand infolge von Umständen, die der Besteller zu vertreten hat, so geht die Gefahr vom Tage der Versandbereitschaft auf den Besteller über.

### 6. Zahlung

- 6.1 Unsere Rechnungen sind innerhalb von 60 Tagen ab Rechnungsdatum - auch bei Teillieferungen ohne Abzug frei unserer Zahlstelle zu bezahlen. Bei Zahlungen innerhalb von 30 Tagen nach Rechnungsdatum gewähren wir 2 % Skonto, sofern der Besteller unsere sonstigen fälligen Rechnungen bezahlt hat. Beträge unter € 25,00 sind sofort fällig.
- 6.2 Schecks und Wechsel werden nur nach besonderer Vereinbarung und erfüllungshalber angenommen. Wechsel- und Diskontspesen gehen zu Lasten des Bestellers und sind sofort fällig.
- 6.3 Zurückbehaltungsrechte stehen dem Besteller nur insoweit zu, als sein Gegenanspruch auf demselben Vertragsverhältnis beruht. Der Besteller darf nur mit Gegenansprüchen aufrechnen, die unbestritten, entscheidungsreif oder rechtskräftig festgestellt sind.
- 6.4 Bei einer uns bekannt werdenden wesentlichen Verschlechterung der Vermögensverhältnisse des Bestellers sind wir berechtigt, weitere Leistungen nur gegen Erbringung von Sicherheiten (wie selbstschuldnerische Bankbürgschaft, Bankgarantie) zu erbringen. Kommt der Besteller der Aufforderung zur Sicherheitsleistung nicht fristgerecht nach, können wir vom Vertrag zurücktreten und Schadensersatz verlangen.

### 7. Ansprüche wegen Mängeln und Haftung

- 7.1 Offensichtliche Mängel hat der Besteller innerhalb von 14 Kalendertagen nach Anlieferung zu rügen. Für Kaufleute gilt § 377 HGB.
- 7.2 Wir leisten bei Mängeln nach unserer Wahl Gewähr durch Nachbesserung oder Ersatzlieferung. Bei Fehlschlagen der Nachbesserung oder Ersatzlieferung kann der Besteller nach seiner Wahl Herabsetzung des Vertragspreises oder Rückgängigmachung des Vertrages verlangen.
- 7.3 Wir haften nicht für Mängel, die auf Vorgaben des Bestellers (z.B. Konstruktionszeichnungen und -hinweise) beruhen.
- 7.4 Alle Ansprüche wegen eines Mangels verjähren innerhalb eines Jahres ab Ablieferung der Ware. Dies gilt nicht für Schadensersatzansprüche gemäß Ziff. 7.5 und Rückgriffsansprüche gemäß § 478 BGB.
- 7.5 Sind wir nach Vertrag oder Gesetz zum Schadensersatz verpflichtet, haften wir für Schäden aus der Verletzung des Lebens, des Körpers oder der Gesundheit, die auf einer mindestens fahrlässigen Pflichtverletzung beruhen. Außerdem haften wir für die mindestens fahrlässige Verletzung einer wesentlichen Vertragspflicht, hier jedoch begrenzt auf den vorhersehbaren, typischerweise auftretenden Schaden. Bei sonstigen Schäden haften wir nur für eine vor-

sätzliche oder grob fahrlässige Pflichtverletzung. Eine Pflichtverletzung unsererseits steht der unseres gesetzlichen Vertreters oder Erfüllungsgehilfen gleich. Die Haftung bei arglistigem Verschweigen des Mangels, aus der Übernahme einer Garantie eines Beschaffungsrisikos und nach dem Produkthaftungsgesetz bleibt unberührt.

### 8. Eigentumsvorbehalt

- 8.1 Die gelieferten Waren bleiben unser Eigentum, bis sämtliche uns gegen den Besteller zustehenden Ansprüche aus der Geschäftsbeziehung erfüllt sind. Bei laufender Rechnung sichert das vorbehaltene Eigentum auch unsere Saldoforderung. Bei Zahlung durch Wechsel erlischt der Eigentumsvorbehalt nicht vor Einlösung des Wechsels durch den Besteller als Akzeptanten.
- 8.2 Eine Verarbeitung oder Umbildung der Ware erfolgt stets für uns als Hersteller, ohne dass wir hierdurch verpflichtet werden. Bei Verarbeitung, Vermischung oder Verbindung der Ware mit anderen, uns nicht gehörenden Gegenständen erwerben wir Miteigentum an der neuen Sache im Verhältnis des Rechnungswertes der Ware zu den anderen Gegenständen zum Zeitpunkt der Verarbeitung, Vermischung oder Verbindung. Erlischt unser Eigentum durch Verbindung oder Vermischung, überträgt uns bereits jetzt der Besteller sein (Mit-)Eigentum an der einheitlichen Sache im Umfang des Rechnungswertes der von uns gelieferten Ware. Der Besteller verwahrt unser (Mit-)Eigentum unentgeltlich mit der Sorgfalt eines ordentlichen Kaufmanns und hat es gegen Feuer-, Wasser-, Bruch- und Diebstahlschäden zu versichern.
- 8.3 Der Besteller ist berechtigt, die Ware bzw. unser (Mit-)Eigentum (zusammen künftig Vorbehaltsware) im ordnungsgemäßen Geschäftsgang weiterzuveräußern. Er tritt schon jetzt alle aus der Weiterveräußerung oder einem sonstigen Rechtsgrund (wie Versicherung, unerlaubte Handlung) entstehenden Forderungen bezüglich der Vorbehaltsware in Höhe des mit uns vereinbarten Rechnungsbetrages (einschließlich Umsatzsteuer) an uns ab, unabhängig davon, ob die Vorbehaltsware zuvor bearbeitet wurde. Ist zwischen dem Besteller und seinem Abnehmer ein Kontokorrent vereinbart, bezieht sich die uns abgetretene Forderung auch auf den anerkannten Saldo und im Falle der Insolvenz auf den kausalen Saldo. Zum Einzug der abgetretenen Forderungen ist der Besteller ermächtigt. Die Ermächtigung zur Weiterveräußerung und zum Forderungseinzug können wir widerrufen, wenn sich der Besteller in Zahlungsverzug befindet oder eine sonstige erhebliche Verschlechterung seiner Vermögensverhältnisse oder seiner Kreditwürdigkeit eintritt. Dann ist der Besteller verpflichtet, uns die zur Geltendmachung der abgetretenen Forderungen notwendigen Informationen und Unterlagen zu übermitteln und die Drittschuldner von der Abtretung zu benachrichtigen.
- 8.4 Die Verpfändung oder Sicherungsübereignung der Vorbehaltsware ist untersagt. Über Zwangsvollstreckungsmaßnahmen Dritter in die Vorbehaltsware oder in die uns abgetretenen Forderungen hat uns der Besteller unverzüglich durch Übergabe der für eine Intervention erforderlichen Unterlagen zu informieren. Die uns trotz eines Obsiegens in einem hieraus folgenden Rechtsstreit verbleibenden Kosten hat der Besteller zu tragen.
- 8.5 Bei Zahlungsverzug des Bestellers sind wir berechtigt, die Ware zurückzunehmen. Der Besteller ist zur Herausgabe verpflichtet. In der Rücknahme der Ware liegt nur dann ein Rücktritt vom Vertrag, wenn wir dies ausdrücklich schriftlich erklären. Wir sind berechtigt, die zurückgenommene Ware nach vorheriger Androhung der Verwertung und angemessener Fristsetzung durch freihändigen Verkauf zu verwerten. Der Verwertungserlös wird unter Abzug der Verwertungskosten auf den Preis angerechnet.
- 8.6 Übersteigt der realisierbare Wert der Sicherheiten den Nennwert der zu sichernden Forderungen um mehr als 10 %, sind wir nach unserer Wahl und auf Verlangen des Bestellers zur Freigabe verpflichtet.

### 9. Pfandrecht

Sind Lohnarbeiten vereinbart, steht uns wegen unserer Forderungen aus dem Auftrag ein vertragliches Pfandrecht an den aufgrund des Auftrages in unseren Besitz gelangten Gegenständen zu. Werden wir durch die Lohnverarbeitung Eigentümer der neuen Sache oder werden von uns eingebaute Gegenstände nicht wesentliche Bestandteile des Auftragsgegenstandes, gelten insoweit die Eigentumsvorbehalte gemäß Ziff. 8.

### 10. Erfüllungsort und Gerichtsstand

- 10.1 Erfüllungsort für die Lieferung ist der Ort unseres Lieferwerkes oder Lagers. Erfüllungsort für die Zahlung ist Achstetten-Bronnen.
- 10.2 Gerichtsstand ist bei allen sich aus dem Vertrag ergebenden Streitigkeiten, wenn der Vertragspartner Kaufmann ist, Ulm. Wir sind berechtigt, den Besteller an seinem allgemeinen Gerichtsstand zu verklagen.

### 11. Schlussbestimmungen

- 11.1 Es gilt das Recht der Bundesrepublik Deutschland unter Ausschluss des UN-Kaufrechts.
- 11.2 Sollten einzelne Bestimmungen unwirksam sein, so wird die Wirksamkeit der anderen Bestimmungen hiervon nicht berührt. Unwirksame Bedingungen sollen durch eine ihrer wirtschaftlichen Zwecksetzung am nächsten kommende Regelung ersetzt werden.

### Erwin Halder KG

Erwin-Halder-Straße 5-9  
88480 Achstetten-Bronnen  
Germany

T +49 7392 7009-0  
info@halder.de  
www.halder.de

